

ქ.თბილისი, მედიქიუმვილის გამზირი.
მრავანფუნქციური საცხოვრებელი სახლი

კონსტრუქციული ნაწილი

თბილისი 2020 წ.

ქ.თბილისი, მედიქიშვილის გამზირი.
მრავანფუნქციური საცხოვრებელი სახლი

კონსტრუქციული ნაწილი

პრ.მთ.არქიტ.

ზ.ბაღათურია

პრ.მთ.კონსტრ.



ბ.ბარბაქაძე

შეასრულა

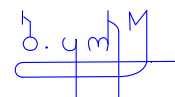

ბ.ყოგიაშვილი

თბილისი 2020 წ.

ნახაზების ჩამონათვალი 1

ნახაზის ნომერი	დასახელება		
ნ.ნ.1	ნახაზების ჩამონათვალი 1;	კ-43-1	კიბე 1 ბეგმაში -7.750 ნიშნულზე ;
ნ.ნ.2	ნახაზების ჩამონათვალი 2;	კ-43-2	კიბე 2 ბეგმაში -7.750 ნიშნულზე ;
ნ.ნ.3	ნახაზების ჩამონათვალი 3;	კ-43	სვეტები და კედლები ბეგმაში -4.900 ნიშნულზე ;
ბ.ბ.	ბანმარტეპითი ბარათი	კ-44	სვეტი 1;
კ-1	ბეგმა -13.450 ნიშნულზე (გეომეტრიული ზომები);	კ-45	სვეტი 2;
კ-2	საძირკვლის ფილის არმირების ბეგმა -13.450 ნიშნულზე;	კ-46	სვეტი 3;
კ-3	საძირკვლის ფილის ჭრილი 1-1;	კ-47	სვეტი 4;
კ-4	საძირკვლის ფილის ჭრილი 2-2;	კ-47-1	სვეტი 4-1;
კ-5	საძირკვლის ფილის ჭრილი 3-3;	კ-47-2	სვეტი 4-2;
კ-6	საძირკვლის ფილის ჭრილი 4-4;	კ-48	სვეტი 5;
კ-7	არმატურის ნაშვებების დატანა საძირკვლის ბეგმაზე;	კ-48-1	სვეტი 5-1;
კ-8	კვანძი A; კვანძი B; კვანძი C;	კ-49	სვეტი 6;
კ-9	ჭრილი 1-1 ... ჭრილი 5-5;	კ-50	სვეტი 7;
კ-10	სვეტები და კედლები ბეგმაში -13.450 ნიშნულზე;	კ-51	სვეტი 8;
კ-11	სვეტი 1;	კ-52	სვეტი 9;
კ-12	სვეტი 2;	კ-53	სვეტი 10;
კ-13	ჭრილი 1-1 ... ჭრილი 3-3;	კ-54	სვეტი 11;
კ-14	ჭრილი 4-4 ... ჭრილი 7-7;	კ-55	ჭრილი 1-1 ... ჭრილი 3-3;
კ-15	ჭრილი 8-8 ... ჭრილი 11-11;	კ-56	ჭრილი 4-4 ... ჭრილი 6-6;
კ-16	ჭრილი 12-12; კედელი კარის ღირბის აღბილებში ;	კ-57	ჭრილი 7-7 ... ჭრილი 9-9;
კ-16-1	ჭრილი 13-13; ჭრილი 14-14;	კ-58	ჭრილი 10-10 ... ჭრილი 11-11;
კ-16-2	ჭრილი 15-15; ჭრილი 16-16;	კ-59	ჭრილი 11'-11' ... ჭრილი 13-13;
კ-17	რიგებები ბეგმაში -10.600 ნიშნულზე;	კ-60	ჭრილი 14-14 ... ჭრილი 16-16;
კ-18	ჭრილი 1-1 ... ჭრილი 6-6;	კ-61	ჭრილი 17-17 ... ჭრილი 18-18;
კ-19	ბადახურვის ფილა ბეგმაში -10.600 ნიშნულზე;	კ-62	კედელი კარის ღირბის აღბილებში ;
კ-20	ჭრილი 1-1 ... ჭრილი 11-11;	კ-63	რიგებები ბეგმაში -1.600; -1.400; -0.900; 0.000; ნიშნულზე;
კ-20-1	კიბე 1 ბეგმაში -13.450 ნიშნულზე ;	კ-64	ჭრილი 1-1 ... ჭრილი 5-5;
კ-20-2	კიბე 2 ბეგმაში -13.450 ნიშნულზე ;	კ-65	ჭრილი 5-5 ... ჭრილი 10-10;
კ-21	სვეტები და კედლები ბეგმაში -10.600 ნიშნულზე ;	კ-66	ჭრილი 11-11 ... ჭრილი 13-13;
კ-22	სვეტი 1;	კ-66-1	ჭრილი 14-14 ... ჭრილი 16-16;
კ-23	სვეტი 2;	კ-67	ჭრილი 17-17 ... ჭრილი 22-22;
კ-24	ჭრილი 1-1 ... ჭრილი 3-3;	კ-68	რიგების არმატურის კოზიციები და სპეციფიკაცია;
კ-25	ჭრილი 4-4 ... ჭრილი 6-6;	კ-68-1	კონტრფორსების დატანა ბეგმაზე;
კ-26	ჭრილი 7-7 ... ჭრილი 9-9;	კ-68-2	ჭრილი 1-1; ჭრილი 2-2;
კ-27	კედელი კარის ღირბის აღბილებში ;	კ-68-3	ჭრილი 3-3; ჭრილი 4-4;
კ-28	რიგებები ბეგმაში -7.750 ნიშნულზე;	კ-68-4	ჭრილი 5-5;
კ-29	ჭრილი 1-1 ... ჭრილი 6-6;	კ-68-5	ჭრილი 6-6;
კ-30	ბადახურვის ფილა ბეგმაში -7.750 ნიშნულზე;	კ-68-6	ჭრილი 7-7;
კ-31	ჭრილი 1-1 ... ჭრილი 10-10;	კ-69	ბადახურვის ფილა ბეგმაში -1.600; -1.400; -0.900; 0.000; ნიშნულზე;
კ-31-1	კიბე 1 ბეგმაში -10.600 ნიშნულზე ;	კ-69-1	ბადახურვის ფილა ბეგმაში -0.900 ნიშნულზე
კ-31-2	კიბე 2 ბეგმაში -10.600 ნიშნულზე ;		ქვედა და ზედა შრის გაძლიერება;
კ-32	სვეტები და კედლები ბეგმაში -7.750 ნიშნულზე ;	კ-70	ჭრილი 1-1 ... ჭრილი 7-7;
კ-33	სვეტი 1;	კ-71	ჭრილი 8-8 ... ჭრილი 14-14;
კ-34	სვეტი 2;	კ-72	ჭრილი 14'-14' ... ჭრილი 19-19;
კ-35	ჭრილი 1-1 ... ჭრილი 3-3;	კ-73	ჭრილი 19'-19' ... ჭრილი 23-23;
კ-36	ჭრილი 4-4 ... ჭრილი 6-6;	კ-74	არმატურის ნაშვებების დატანა -1.600 ; -1.400 და ±0.000 ნიშნულზე;
კ-37	ჭრილი 7-7 ... ჭრილი 9-9;	კ-75	კვანძი 1 ... კვანძი 4;
კ-38	კედელი კარის ღირბის აღბილებში ;	კ-76	კვანძი 5 ; კვანძი 6;
კ-39	რიგებები ბეგმაში -4.900 ნიშნულზე;	კ-77	კვანძი 7 ; კვანძი 8;
კ-40	ჭრილი 1-1 ... ჭრილი 6-6;	კ-78	კვანძი 9 ; კვანძი 10;
კ-41	ბადახურვის ფილა ბეგმაში -4.900 ნიშნულზე;	კ-79	რიგების არმატურის კოზიციები;
კ-41-1	ჭრილი 1-1 ... ჭრილი 10-10;	კ-80	მასალების ამოკრება არმატურის ნაშვებებზე;
კ-42	კვანძი A; ჭრილი A-A; ჭრილი 11-11;	კ-81	კიბე 1 ბეგმაში -4.900 ნიშნულზე;
		კ-82	კიბე 2 ბეგმაში -4,900 ნიშნულზე; კიბე 2 ბეგმაში -2,400 ნიშნულზე;
		კ-83	ჭრილი 1-1;

ფორმატი	A-3	დაკვეთის №
თბილისი 2020 წ.		
დაკვეთი:		
შ.პ.ს. "იდეა მელიქიშვილი"		
შ.პ.ს. "იდეა მელიქიშვილი"		
მისამართი:საბურთალოს რაიონი,კაძა-ფშაველას გამზირი, კაკეხაბურთალოს რაიონი,კაძა-ფშაველას გამზირი, II კვ.,კორპ.28ბ,ბინა 31		
ID:405106745		
e-mail: ilia@ideacity.ge		
მრავალფუნქციური საცხოვრებელი სახლი		
ნახაზების ჩამონათვალი 1.		
თანამდებობა	გვარი	ხელმოწერა
დირექტორი	რ. მიქაძე	
მთ. არქიტექტ.	ზ. ბაღათური	
მთ.კონსტრუქტ.	ბ. ბარბაქაძე	ჭ.ჭრჭ
შემს.კონსტრუქტ.	ბ. ყოგიაშვილი	ბ.ყ
დასახელება		მასშტაბი
კონსტრუქციები		---
სტადია	ფურცელი	ფურცლები
მ.პ.	ნ.ნ.1	---

ნახაზების ჩამონათვალი 2

ნახაზის ნომერი	დასახელება		
კ-84	სვეტები, პილონები და კედლები გეგმაში -1.600; -1.400 და ±0.000 ნიშნულზე ;	კ-137	ბაღახურვის ფილის გეგმა +10.100 ნიშნულზე,ზედა შრის გაძლიერება.
კ-85	სვეტი 1;	კ-138	ბაღ.ფილის არმირების სახასიათო ჭრილები +10.100 ნიშნულზე;
კ-86	სვეტი 1*;	კ-139	სვეტები, პილონები და კედლები გეგმაში +10.100 ნიშნულზე;
კ-87	სვეტი 2;	კ-140	სვეტი 1;
კ-88	სვეტი 3;	კ-141	სვეტი 1*;
კ-89	სვეტი 4;	კ-142	სვეტი 2;
კ-90	სვეტი 5;	კ-143	სვეტი 2*;
კ-91	სვეტი 5*;	კ-144	სვეტი 3;
კ-92	სვეტი 6;	კ-145	სვეტი 4;
კ-93	სვეტი 7;	კ-146	სვეტი 5;
კ-94	სვეტი 7*;	კ-147	სვეტი 6;
კ-95	სვეტი 8;	კ-148	სვეტი 7;
კ-96	სვეტი 8*;	კ-149	პილონი 1;
კ-97	სვეტი 9;	კ-150	პილონი 2;
კ-98	პილონი 1;	კ-151	ჭრილი 1-1 ... ჭრილი 3-3;
კ-99	პილონი 1*;	კ-152	ჭრილი 4-4 ... ჭრილი 7-7;
კ-100	პილონი 2;	კ-153	კედელი კარის ღიობის აღბილებში ;
კ-101	ჭრილი 1-1 ... ჭრილი 2-2;	კ-154	ბაღახურვის ფილის გეგმა +13.800 ნიშნულზე (გეომეტრიული ზომები);
კ-102	ჭრილი 3-3 ... ჭრილი 5-5;	კ-155	რიგელები გეგმაში +13.800 ნიშნულზე არმირების ჭრილების დატანა;
კ-103	ჭრილი 6-6 ... ჭრილი 9-9;	კ-156	ჭრილი 1-1 ... ჭრილი 5-5;
კ-104	ჭრილი 10-10 ... ჭრილი 12-12;	კ-157	რიგელის არმატურების დაანკერების სქემები;
კ-105	კედელი კარის ღიობის აღბილებში ;	კ-158	ბაღახურვის ფილის გეგმა +13.800 ნიშნულზე,ძირითადი არმირების გეგმა.
კ-106	ბაღახურვის ფილის გეგმა 6.400 ნიშნულზე (გეომეტრიული ზომები);	კ-159	ბაღახურვის ფილის გეგმა +13.800 ნიშნულზე,ქვედა შრის გაძლიერება.
კ-107	რიგელები გეგმაში +6.400 ნიშნულზე არმირების ჭრილების დატანა;	კ-160	ბაღახურვის ფილის გეგმა +13.800 ნიშნულზე,ზედა შრის გაძლიერება.
კ-108	ჭრილი 1-1 ... ჭრილი 4-4;	კ-161	ბაღ.ფილის არმირების სახასიათო ჭრილები +13.800 ნიშნულზე;
კ-109	ჭრილი 5-5 ... ჭრილი 7-7;	კ-162	სვეტები, პილონები და კედლები გეგმაში +13.800 ნიშნულზე;
კ-110	რიგელის არმატურების დაანკერების სქემები;	კ-163	სვეტი 1;
კ-111	რიგელის რიგელში შესვლის კვანძი;	კ-164	სვეტი 1*;
კ-112	ბაღახურვის ფილის გეგმა 6.400 ნიშნულზე,ძირითადი არმირების გეგმა.	კ-165	სვეტი 2;
კ-113	ბაღახურვის ფილის გეგმა 6.400 ნიშნულზე,ქვედა შრის გაძლიერება.	კ-166	სვეტი 2*;
კ-114	ბაღახურვის ფილის გეგმა 6.400 ნიშნულზე,ზედა შრის გაძლიერება.	კ-167	სვეტი 3;
კ-115	ბაღ.ფილის არმირების სახასიათო ჭრილები 6.400 ნიშნულზე;	კ-168	სვეტი 3*;
კ-116	სვეტები, პილონები და კედლები გეგმაში +6.400 ნიშნულზე;	კ-169	სვეტი 4;
კ-117	სვეტი 1;	კ-170	სვეტი 5;
კ-118	სვეტი 1*;	კ-171	სვეტი 6;
კ-119	სვეტი 2;	კ-172	სვეტი 6*;
კ-120	სვეტი 2*;	კ-173	სვეტი 7;
კ-121	სვეტი 3;	კ-174	სვეტი 8;
კ-122	სვეტი 4;	კ-175	პილონი 1;
კ-123	სვეტი 5;	კ-176	პილონი 1*;
კ-124	სვეტი 6;	კ-177	პილონი 2;
კ-125	სვეტი 7;	კ-178	ჭრილი 1-1 ... ჭრილი 3-3;
კ-126	პილონი 1;	კ-179	ჭრილი 4-4 ... ჭრილი 7-7;
კ-127	პილონი 2;	კ-180	კედელი კარის ღიობის აღბილებში ;
კ-128	ჭრილი 1-1 ... ჭრილი 3-3;	კ-181	ბაღახურვის ფილის გეგმა +17.500 ნიშნულზე (გეომეტრიული ზომები);
კ-129	ჭრილი 4-4 ... ჭრილი 7-7;	კ-182	რიგელები გეგმაში +17.500 ნიშნულზე არმირების ჭრილების დატანა;
კ-130	კედელი კარის ღიობის აღბილებში ;	კ-183	ჭრილი 1-1 ... ჭრილი 9-9;
კ-131	ბაღახურვის ფილის გეგმა +10.100 ნიშნულზე (გეომეტრიული ზომები);	კ-184	კვანძი A; კვანძი B; კვანძი C;
კ-132	რიგელები გეგმაში +10.100 ნიშნულზე არმირების ჭრილების დატანა;	კ-185	რიგელის რიგელში შესვლის კვანძი;
კ-133	ჭრილი 1-1 ... ჭრილი 5-5;	კ-186	რიგელის არმატურების დაანკერების სქემები;
კ-134	რიგელის არმატურების დაანკერების სქემები;	კ-187	ბაღახურვის ფილის გეგმა +17.500 ნიშნულზე,ძირითადი არმირების გეგმა.
კ-135	ბაღახურვის ფილის გეგმა 10.100 ნიშნულზე,ძირითადი არმირების გეგმა.	კ-188	ბაღახურვის ფილის გეგმა +17.500 ნიშნულზე,ქვედა შრის გაძლიერება.
კ-136	ბაღახურვის ფილის გეგმა 10.100 ნიშნულზე,ქვედა შრის გაძლიერება.	კ-189	ბაღახურვის ფილის გეგმა +17.500 ნიშნულზე,ზედა შრის გაძლიერება.
		კ-190	ბაღ.ფილის არმირების სახასიათო ჭრილები +17.500 ნიშნულზე;
		კ-191	სვეტები, პილონები და კედლები გეგმაში +17.500 ნიშნულზე;

ფორმატი	A-3	დაკვეთის №
თბილისი 2020 წ.		

დამკვეთი:

შ.პ.ს. "იდეა მელიქიშვილი"

შ.პ.ს. "იდეა მელიქიშვილი"

მისამართი:ჩაპრაძეშვილ,ძ.თბილისი, ვაკე-საბურთალოს რაიონი,ვაჟა-ფშაველას გამზირი, II კვ.,კორპ.28ბ,პინკა 31

ID:405106745

e-mail: ilia@ideacity.ge

მრავალფუნქციური საცხოვრებელი სახლი

ნახაზების ჩამონათვალი 2.

თანამდებობა	გვარი	ხელმოწერა
დირექტორი	რ. მიძაძე	
მთ. არქიტექტ.	ზ. ბაღათური	
მთ.კონსტრუქტ.	ბ. ბარბაქაძე	
შემს.კონსტრუქტ.	ბ. ყოგიაშვილი	

დასახელება	მასშტაბი
კონსტრუქციები	---

სტადია	ფურცელი	ფურცლები
მ.პ.	ნ.ნ.2	---

ნახაზების ჩამონათვალი 3

ნახაზის ნომერი	დასახელება		
კ-192	სვეტი 1;	კ-248	გაღ.ფილის არმირების სახასიათო ჭრილები +24.900 ნიშნულზე;
კ-193	სვეტი 1*;	კ-249	სვეტები და კედლები გეგმაში +24.900 ნიშნულზე;
კ-194	სვეტი 2;	კ-250	სვეტი 1;
კ-195	სვეტი 2*;	კ-251	სვეტი 2;
კ-196	სვეტი 3;	კ-252	სვეტი 2*;
კ-197	სვეტი 3*;	კ-253	სვეტი 3;
კ-198	სვეტი 4;	კ-254	სვეტი 3*;
კ-199	სვეტი 4*;	კ-255	სვეტი 4;
კ-200	სვეტი 5;	კ-256	ჭრილი 1-1 ... ჭრილი 3-3;
კ-201	სვეტი 6;	კ-257	ჭრილი 4-4 ... ჭრილი 7-7;
კ-202	სვეტი 6*;	კ-258	კედელი კარის ღიობის აღბილებში ;
კ-203	სვეტი 7;	კ-259	გადახურვის ფილის გეგმა +28.600 ნიშნულზე (გეომეტრიული ზომები);
კ-204	სვეტი 8;	კ-260	რიგელები გეგმაში +28.600 ნიშნულზე არმირების ჭრილების დატანა;
კ-205	სვეტი 9;	კ-261	ჭრილი 1-1 ; ჭრილი 2-2;
კ-206	სვეტი 9*;	კ-262	გადახურვის ფილის გეგმა +28.600 ნიშნულზე,ძირითადი არმირების გეგმა.
კ-207	სვეტი 10;	კ-263	გადახურვის ფილის გეგმა +28.600 ნიშნულზე,ქვედა შრის გაძლიერება.
კ-208	პილონი 1;	კ-264	გადახურვის ფილის გეგმა +28.600 ნიშნულზე,ზედა შრის გაძლიერება.
კ-209	ჭრილი 1-1 ... ჭრილი 3-3;	კ-265	გაღ.ფილის არმირების სახასიათო ჭრილები +28.600 ნიშნულზე;
კ-210	ჭრილი 4-4 ... ჭრილი 7-7;	კ-266	კვანძი A;
კ-211	კედელი კარის ღიობის აღბილებში ;	კ-267	სვეტები და კედლები გეგმაში +28.600 ნიშნულზე;
კ-212	პარაპეტის გეგმა 17.500 ნიშნულზე ;	კ-268	სვეტი 1;
კ-213	ჭრილი 1-1; რ.გ გულარი;	კ-269	სვეტი 2;
კ-214	გადახურვის ფილის გეგმა +21.200 ნიშნულზე (გეომეტრიული ზომები);	კ-270	სვეტი 2*;
კ-215	რიგელები გეგმაში +21.200 ნიშნულზე არმირების ჭრილების დატანა;	კ-271	სვეტი 3;
კ-216	ჭრილი 1-1 ... ჭრილი 7-7;	კ-272	სვეტი 4;
კ-217	კვანძი A;	კ-273	ჭრილი 1-1 ... ჭრილი 3-3;
კ-218	რიგელის არმატურების დაანკერების სქემები;	კ-274	ჭრილი 4-4 ... ჭრილი 7-7;
კ-219	გადახურვის ფილის გეგმა +21.200 ნიშნულზე,ძირითადი არმირების გეგმა.	კ-275	კედელი კარის ღიობის აღბილებში ;
კ-220	გადახურვის ფილის გეგმა +21.200 ნიშნულზე,ქვედა შრის გაძლიერება.	კ-276	გადახურვის ფილის გეგმა +31.100 ნიშნულზე (გეომეტრიული ზომები);
კ-221	გადახურვის ფილის გეგმა +21.200 ნიშნულზე,ზედა შრის გაძლიერება.	კ-277	რიგელები გეგმაში +31.100 ნიშნულზე არმირების ჭრილების დატანა;
კ-222	გაღ.ფილის არმირების სახასიათო ჭრილები +21.200 ნიშნულზე;	კ-278	ჭრილი 1-1 ; ჭრილი 2-2;
კ-223	კვანძი B;	კ-270	გადახურვის ფილის გეგმა +31.100 ნიშნულზე,ძირითადი არმირების გეგმა.
კ-224	სვეტები და კედლები გეგმაში +21.200 ნიშნულზე;	კ-280	გადახურვის ფილის გეგმა +31.100 ნიშნულზე,ქვედა შრის გაძლიერება.
კ-225	სვეტი 1;	კ-281	გადახურვის ფილის გეგმა +31.100 ნიშნულზე,ზედა შრის გაძლიერება.
კ-226	სვეტი 1*;	კ-282	გაღ.ფილის არმირების სახასიათო ჭრილები +31.100 ნიშნულზე;
კ-227	სვეტი 2;	კ-283	ჭრილი A-A;
კ-228	სვეტი 2*;	კ-284	ჭრილი B-B;
კ-229	სვეტი 3;	კ-285	კედლები გეგმაში +31.100 ნიშნულზე;
კ-230	სვეტი 3*;	კ-286	ჭრილი 1-1 ... ჭრილი 4-4;
კ-231	სვეტი 4;	კ-287	კედელი კარის ღიობის აღბილებში ;
კ-232	სვეტი 5;	კ-288	გადახურვის ფილის გეგმა 34.100 ნიშნულზე;
კ-233	სვეტი 6;	კ-289	ჭრილი 1-1 ... ჭრილი 3-3;
კ-234	სვეტი 7;	კ-290	კიბე 1 გეგმაში -1.600; -2.400; +6.400 და +10.100 ნიშნულზე;
კ-235	ჭრილი 1-1 ... ჭრილი 3-3;	კ-291	კიბე 1 გეგმაში +13.800; +17.500; +21.200 და +24.900 ნიშნულზე;
კ-236	ჭრილი 4-4 ... ჭრილი 7-7;	კ-292	კიბე 1 გეგმაში +28.600; და +31.100 ნიშნულზე;
კ-237	კედელი კარის ღიობის აღბილებში ;	კ-293	კიბე 1-ის ჭრილი 1-1;
კ-238	პარაპეტის გეგმა 21.200 ნიშნულზე ;	კ-294	კიბე 2 გეგმაში 0.000; +3.250; +6.400 და +10.100 ნიშნულზე;
კ-239	ჭრილი 1-1; რ.გ გულარი 1; რ.გ გულარი 2;	კ-295	კიბე 2 გეგმაში +13.800; +17.500; +21.200 და +24.900 ნიშნულზე;
კ-240	გადახურვის ფილის გეგმა +24.900 ნიშნულზე (გეომეტრიული ზომები);	კ-296	კიბე 2 გეგმაში +28.600; და +31.100 ნიშნულზე;
კ-241	რიგელები გეგმაში +24.900 ნიშნულზე არმირების ჭრილების დატანა;	კ-297	კიბე 2-ის ჭრილი 1-1;
კ-242	ჭრილი 1-1 ... ჭრილი 5-5;	კ-298	კიბე 3 გეგმაში -4.900; +2.550; და 0.000 ნიშნულზე;
კ-243	კვანძი A; კვანძი B;	კ-299	კიბე 3-ის ჭრილი 1-1;
კ-244	რიგელის რიგელში შესვლის კვანძი;	კ-300	კიბის არმირების დეტალები;
კ-245	გადახურვის ფილის გეგმა +24.900 ნიშნულზე,ძირითადი არმირების გეგმა.	კ-301	რიგელის არმირების სქემები;
კ-246	გადახურვის ფილის გეგმა +24.900 ნ		

ბანმარტებიოთი ბარათი ღა ზოგადი მითითებები:

ბანმარტებიოთი ბარათი:

მოცემული ნახაზები წარმოადგენს ქ.თბილისში, მელიქიშვილის ქუჩაზე ასაშენებელი მრავალფუნქციური შენობის პროექტის კონსტრუქციულ ნაწილს.

პროექტის კონსტრუქციული ნაწილი დამუშავებულია საპროექტ ღავაღების, არქიტექტურული გადაწყვეტების, გეოლოგიური კვლევა-ძიების ღა საქართველოში მოქმედი სამშენებლო ნორმებისა ღა წესების გათვალის წინებით

შენობის მიგმა ტერიტორიასთან მოცემულია არქიტექტურულ ნახაზებში. (იხ. გენგეგმა). პირობითი ნიშნული 0.000 მ შეესაბამება აბსოლუტურ ნიშნულს 445.15 მ ტოვოგებშიღა

საინჟინრო-გეოლოგიური კვლევა-ძიების ღასკვნის ღა რეკომენღაციების გათვალისწინების შესაბამისაღ შენობის ღასაფუძნებლად მიღებულია თიხა გრუნტი სანგბარიშო წინაღობით 4.5 კგ/სმ/2. . საქართველოს რესპუბლიკის ტერიტორიის სეისმიური ღარაიონებისა ღა საინჟინრო-გეოლოგიური პირობების გათვალისწინებით სამშენებლო მოუღანი განღაგებულია 8 გაღიანი სეისმიური აქტივობის ზონაში; ქარის ღაწნევის ნორმატიული მნიშვნელობაა - 70 კგმ/მ2; თოვლის ნორმატიული ღატვირთვა - 50 კგმ/მ2.

ღატვირთვების შეკრება ჩატარებულია სამშენებლო ნორმებისა ღა წესების 2.01.07-85-ის შესაბამისაღ.

შენობა 8 სართულიანია 4 მიწისქვეშა სართულით.

შენობის საძირკველს წარმოღგენს საძირკვლის ვიღა სისიქით 80სმ, მიწისქვეშა სართულები (-13.450-ღან .. 0.000-მღე) შემოსაზღვრულია რ.გ კედლებით სისქით 200..250 მმ, რომელსაც თავის მხრივ შემორტყმული აქვს რ.გ ფალშ კედელი სისქით 150 მმ.

რ.გ სვეტები ღა რიგებები 0.000 ნიშნულამღე არის კვეთით 50სმX50სმ, 0.000 ნიშნულიღან ძირითაღი სვეტები 40სმX40 სმ , რიგებები 0.000 ნიშნულიღან გვაქვს მხოლოღ შემნობის პერიმეტრზე სხვაღასხვა კვეთის.

სართულშორისი გადახურვები -13.450-ღან .. 0.000-ჩათვლით არის 20 სმ სისქის , 0.000 ნიშნულიღან ზევით (გარღა კიბის უწრეღების გადახურვისა) 25 სმ სისქის.

შენობას აქვს ორი ძირითაღი კიბის უწრეღი , რომლებიც შემოსაზღვრულია რ.გ კედლებით მთელ სიმაღლეზე, ლივტის შესტებიც ჩამოსხმულია რ.გ კედლებში.

ზღუღარების მიწინაღური ღაყრღნობა ტიხრებზე მიღებულია 250 მმ თუ ღიობის სიბანე არ აღემატება 1.5 მ-ს ღა 350 მმ უწრო მმტი სიბანის ღიობის შემთხვევაში .

წვრილი გლოკების შევსება აუცილებლად ღამაგრებული უნღა იყოს კედლებთან არმატურის გაღეებით, რომლებიც სიმაღლეზე უნღა ღაღებს ბიწით 600 მმ (ყოველი სამი რიბის შემღეზე).

საჭირღა აგრეთვე გათვალისწინებული იქნას შევსების მჭიღრო მიგაგრება მონოლითურ გადახურვასთან , როცა ტიხრის სიბრძე აღემატება 3 მეტრს, მაშინ აუცილებელია მათი მიგაგრება მონოლითურ გადახურვასთან ყოველ 1,5 მეტრში.

ზოგადი მითითებები:

ქვაგული აუცილებლად მიღებული უნღა იქნას ინჟინერ-გეოლოგის ღა კონსტრუქტორის მიერ თანახმაღ ნორმისა.

მშენებლობის ორგანიზაციამ უწრწნეულყოს მონოლითურ რკინა-ბეტონის რიგებებსა ღა ვიღებში გეტონის ჩასხმა უწყვეტად კორიზონტალური მიმართულებით.

რკინა-ბეტონის კონსტრუქციების ღაგეტონებისას კონტროლი უნღა გააწიოს გეტონის კლასს, ვიბრირებას, ღაგეტონების ხარისხს ღა შრობის პროცესებს თანახმაღ GOCT 18105.1-80;GOCT 10180-78; GOCT 18105.1-80; GOCT 18105.2-80.

რკინა-ბეტონის კონსტრუქციებში გამოყენებულია A240 ღა A500 კლასის არმატურები.

არმატურების ხარისხი შემოწმებული უნღა იქნას ღა შეღებს შესაბამისი აქტი.

კარკასის ღეროვან ელემენტებში განივი არმირება შესრულღეს შემკრული არმატურის საკიღების მუშვეობით, რომელთა გოლოები გადაიღუნოს ღა ჩაანკერღეს კონსტრუქციის ტანში.

რიგებებსა ღა ვიღებში ზეღა შრის არმატურების გადაგმა განხორციელღეს მაღის შუა ნაწილში, ხოლო ქვეღა შრის საყრღენებთან გადაგმა ხორციელღება პირგაღაღებით, გადაბის სიბრძე 40ღღ-გაღასაგმელ არმატურებს შორის უღიღების ღღამეტრია.)

რიგებლებში ზეღა ღონის შუა არმატურები გაბრძელღეს მაღის მესამეღზე, გარღა გამონაკლისი შემთხვევებისა (იხ. შესაბამისი ნახაზები) საყრღენ კვანძებში არმატურის ჩაანკერება მოხღეს 50ღ სიბრძით (ღ ჩასაანკერებელი არმატურის ღღამეტრი) . სასურველია თუ სიბრძის 50% ჩაანკერღება სწორ უბანზე , ღანარჩენი კი ჩაიღუნება სვეტში.

ვიღის მოწყობის ღროს გათვალისწინებული იქნას არმატურის ნაშვერების ღატოვება კიბის მარშისათვის .

ლივტის შესტის კედლებში გათვალისტინებული უნღა იყოს არმატურის ნაშვერები კიბის მოსაწყობაღ იხ. შესაბამისი ნახაზი.

გაღახურვის ვიღებში საინჟინრო ხვრელების ღა ღიოგების გაჩენის შემთხვევაში პროექტის შემთანგმება მოხღეს ინჟინერ კონსტრუქტორთან.

გეტონის ჩაწყობა მოხღეს ვიბრატორების მუშვეობით.

გეტონის ღამზაღებისას ყურაღღება მიქცვს ცემენტის ხარისხს.

შორმატი	A-3	ღაკვეთის №
თბილისი 2020 წ.		

ღამკვეთი:

შ.პ.ს. "იღეა მელიქიშვილი"

შ.პ.ს. "იღეა მელიქიშვილი"

მისამართი:საქართველო,ქ.თბილისი, ვაკე-საბურთალოს რაიონი,ვაჟა-ფშაველას გამზირი, 1133,კორგ.288,პინა 31

ID:405106745

e-mail: ilia@ideacity.ge

მრავალფუნქციური სანხოვრებული სახლი

ბანმარტებიოთი ბარათი

თანამღეობა	გვარი	ხელმოწერა
ღირმეტორი	რ. მიქაძე	
მთ. არმტმტ.	ზ. ბაღათურია	
მთ.კონსტრუქტ.	ბ. ბარბაქაძე	ბ.ბარბაქაძე
შემს.კონსტრუქტ.	ბ. ყოგიაშვილი	ბ.ყ

ღასახელება	მასშტაბი
კონსტრუქციები	---

სტაღი	შურცელი	შურცლები
მ.პ.	ბ.ბ	---

გეგმა -13.450(431.7-სასოლუტური)
ნომერული (გეომეტრიული ზომები)

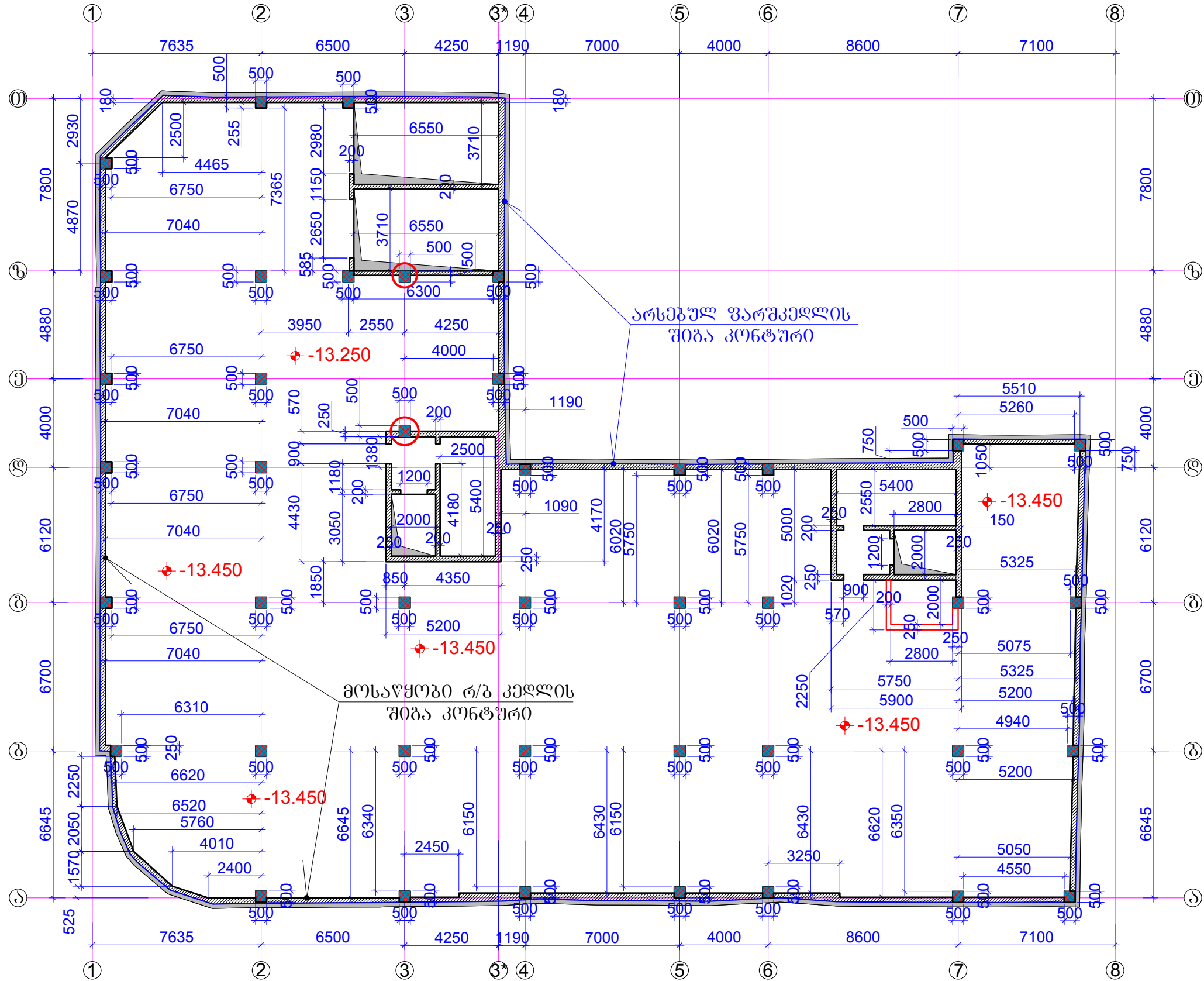

ფორმატი	A-3	ლაგვერდის №
თბილისი 2020 წ.		

ლაგვერდი:

შ.პ.ს. "იდეა მედიტაციური"

შ.პ.ს. "იდეა მედიტაციური"

მისამართი: საბურთალოს რაიონი, ვაჟა-ფშაველას გამზირი, II კმ, კორპუსი 28ა, ბინა 31
ID: 405106745
e-mail: ilia@ideacity.ge

მრავალფუნქციური
საცხოვრებელი სახლი

გეგმა -13.450 ნომერული
(გეომეტრიული ზომები)

თანამდებობა	გვარი	ხელმოწერა
დირექტორი	რ. მინაძე	
მთ. არქიტექტ.	ზ. ბაღათური	
მთ. კონსტრუქტ.	ბ. ბარბაქაძე	ფ. ჯ. ჯ.
შემს. კონსტრუქტ.	ბ. ყოგიაშვილი	ბ. ყ.

დასახელება	მასშტაბი
კონსტრუქციები	1:200

სტადია	ფურცელი	ფურცლები
მ.პ.	კ-1	---

შენიშვნები:
1. ძირითადი შენიშვნები იხ. პროექტის განმარტებით ბარათში.

საპირკვლის ფილის არმირების გეგმა
-13.450 ნიშნულზე

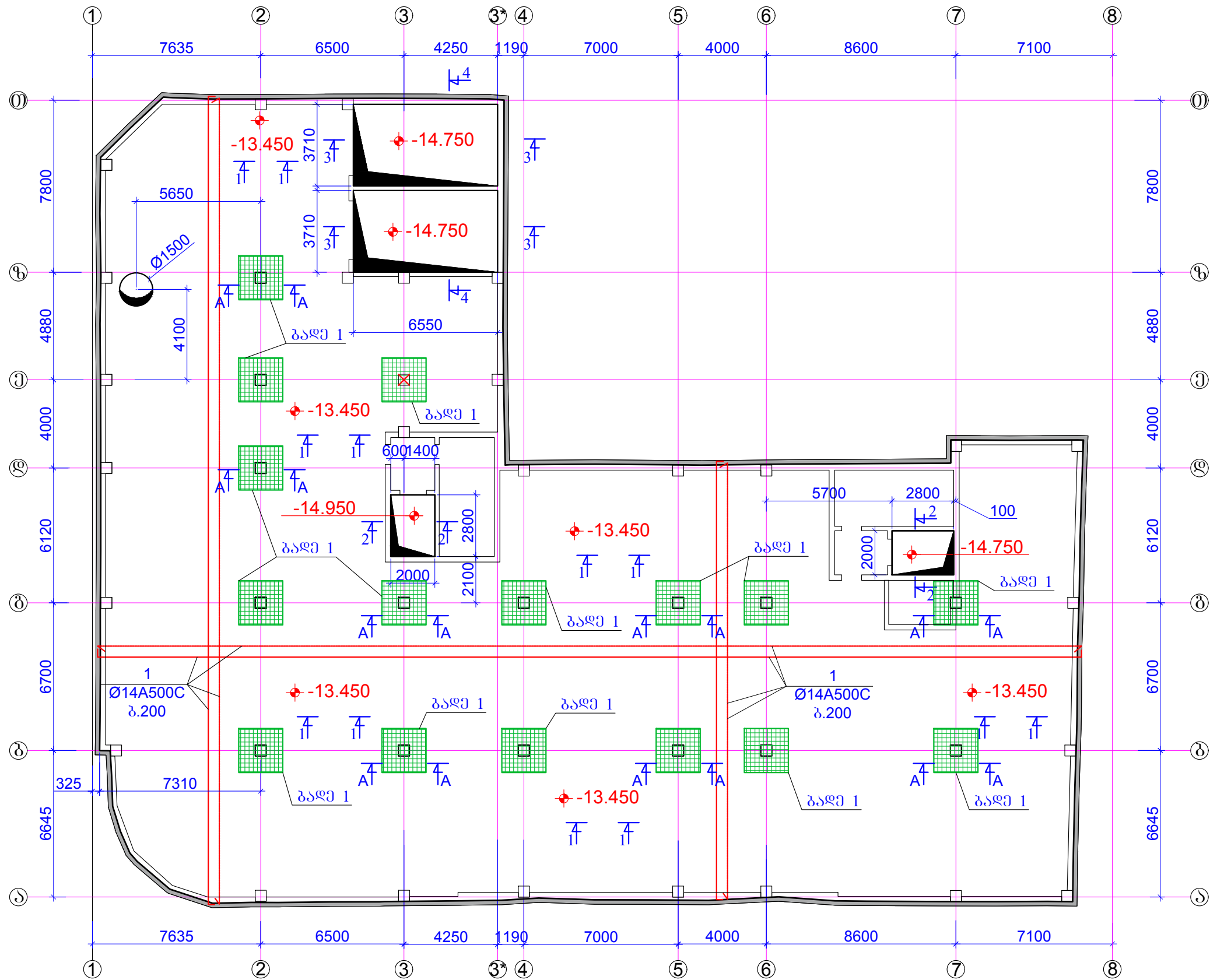

შენიშვნები:
1 . ძირითადი შენიშვნები იხ. პროექტის განმარტებით ბარათში.
2 . ზოლი 1-1 ; ზოლი A-A ;იხ.ვ.კ-3.
3 . ზოლი 2-2 ; იხ.ვ.კ-4.
4 . ზოლი 3-3 ; იხ.ვ.კ-5.
5 . ზოლი 4-4 ; იხ.ვ.კ-6.

ფურცელი	A-3	დაკვეთის №
თბილისი 2019 წ.		

დამკვეთი:

შ.პ.ს. "იდეა მელიქიშვილი"

შ.პ.ს. "იდეა მელიქიშვილი"

მისამართი: საბურთალოს რაიონი, ვაკე-მთავრის ქუჩა, კორპუსი 28, ბინა 31
ID: 405106745
e-mail: ilia@ideacity.ge

მრავალფუნქციური
საცხოვრებელი სახლი

საპირკვლის ფილის გეგმა
-13.450 ნიშნულზე

თანამდებობა	გვარი	ხელმოწერა
დირექტორი	რ. შიქაძე	
მთ. არქიტექტ.	ზ. ბაღატიშვილი	
მთ. ინჟინერი	ბ. ბარბაქაძე	გ. შიქაძე
შემსამართლებ.	ბ. შიქაძე	ბ. შიქაძე

დასახელება	მასშტაბი
კონსტრუქციები	1:200

სტადია	ფურცელი	ფურცლები
მ.პ.	კ-2	---

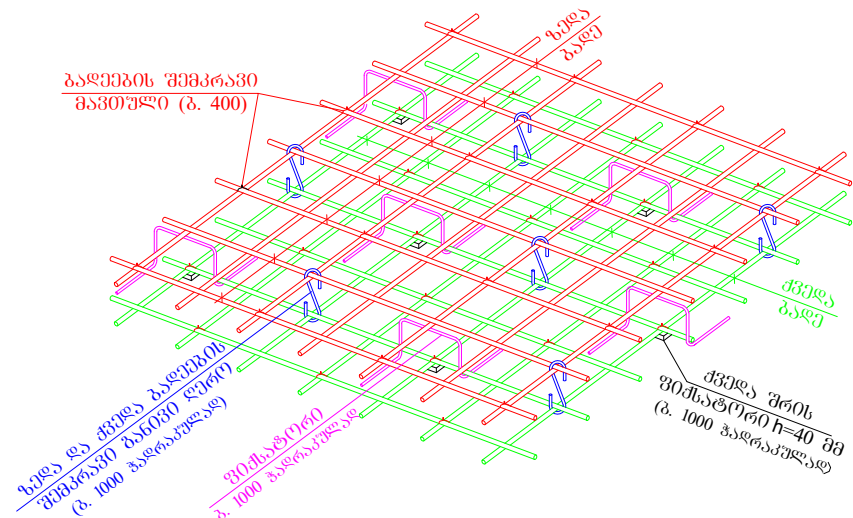
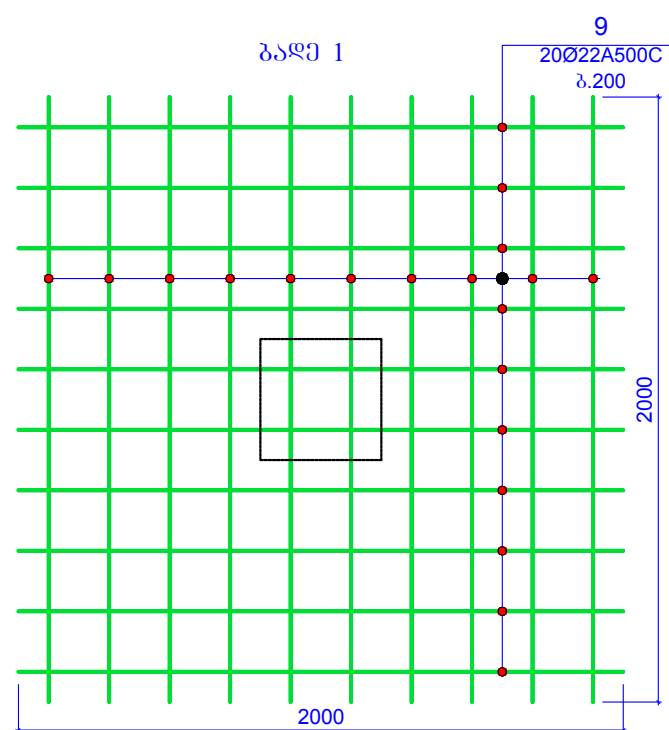
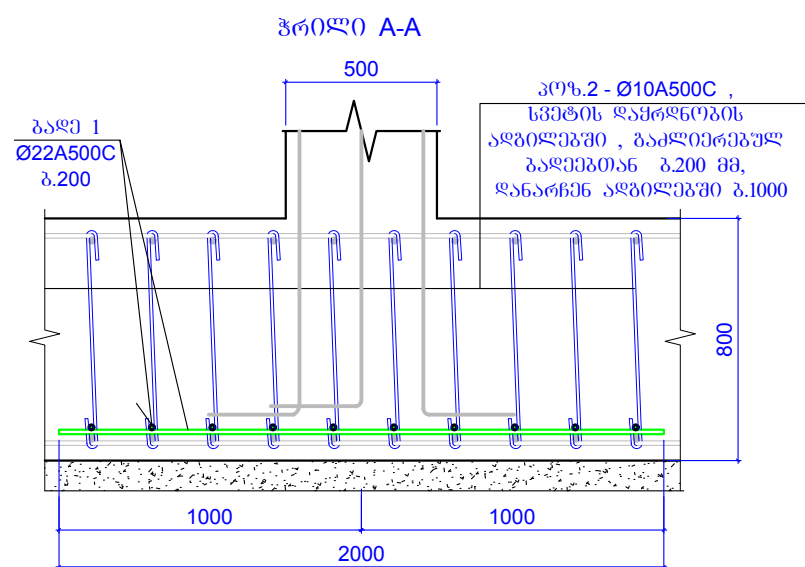
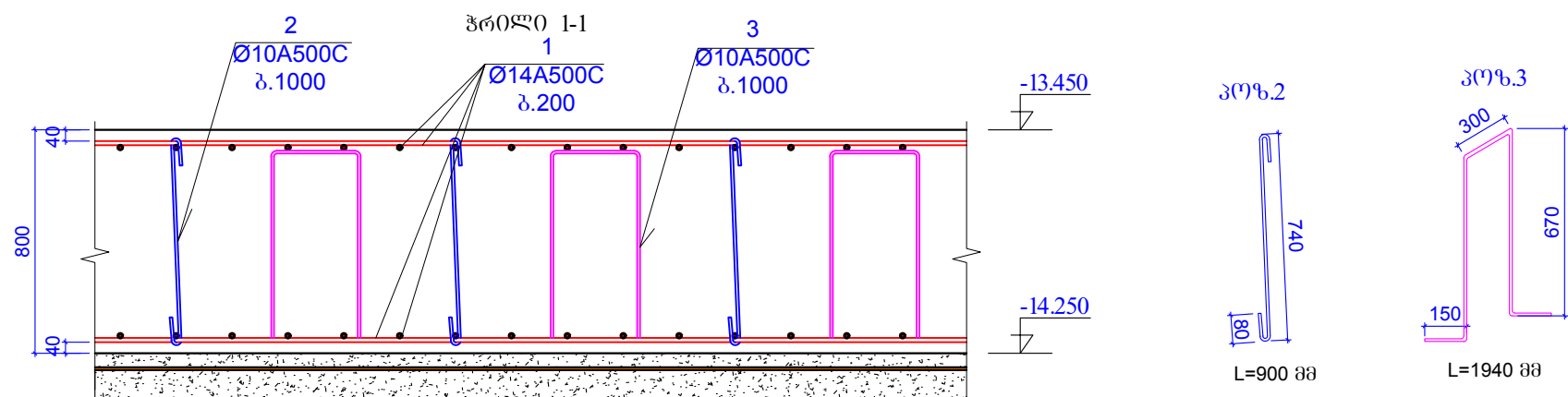

კონსტრუქციის დასახელება	პოზ. №	არმატურის სპეციფიკაცია						არმატურის ამოკრება			ბეტონის მოც.მ ³	
		ესკიზი	Ø,მმ	კლასი	L,მმ	nxC	nXL,მ	Ø,მმ	ΣnxC,მ	Q კგ		
საძირკვლის ფილა	1	ღაიჭრას ადგილზე	14	A500C	30260000		30260	14A500C	30260	36548	B7.5	B25
	2	იხ.პოზიცია	10	A500C	723	3000	2169	10A500C	2319	1429	90	950
	3	იხ.პოზიცია	10	A500C	100	1500	150					
	4	ღაიჭრას ადგილზე	12	A500C	3000000		3000	12A500C	3000	2662		
	5	იხ.პოზიცია	8	A240C	610	250	152.5	8A240C	878.5	346.5		
	6	იხ.პოზიცია	8	A240C	380	100	38					
	7	იხ.პოზიცია	8	A240C	320	150	48					
	8	იხ.პოზიცია	8	A240C	400	100	40					
	9	ღაიჭრას ადგილზე	22	A500C	2000	320	640	22A500C	640	1900		

შენიშვნები:

- 1 . ძირითადი შენიშვნები იხ. პროექტის განმარტებით ბარათში.
- 2 . ზრიდი 2-2 ; იხ.ფ.კ-4.
- 3 . ზრიდი 3-3 ; იხ.ფ.კ-5.
- 4 . ზრიდი 4-4 ; იხ.ფ.კ-6.

პროგნოზი	A-3	დაკვეთის №
თბილისი 2019 წ.		

დამკვეთი:

შ.პ.ს. "იდეა მემლიქიშვილი"

შ.პ.ს. "იდეა მემორიუმული"

--	--

მისამართი: ჭაქართველო, ქ. თბილისი,
ვაკე-საბურთალოს რაიონი, ვაჟა-ფშაველას გამზირი,
II კვ., კორპუსი 283, გონი 31

ID:405106745

e-mail: ilia@ideacity.ge

მრავალუხუცნიური
საცხოვრებელი სახლი

ჭრილობო 1-1 ;
 ჭრილობო A-A ;

თანამდებობა	გვარი	ხელმოწერა
დირექტორი	რ. გიძაძე	
მთ. ადგილმდებ.	ზ. ბაღატიშვილი	
მთ.კონსტრუქტ.	ბ. ბარბაქაძე	გ.გ.გ.გ.გ.
მშენ.კონსტრუქტ.	დ. გრიგოლაშვილი	გ.გ.გ.გ.

დასახელება	მასშტაბი
კონსტრუქციები	1:20

სტადია	ფურცელი	ფურცლები
მ.პ.	კ-3	---

ჰრილი 2-2

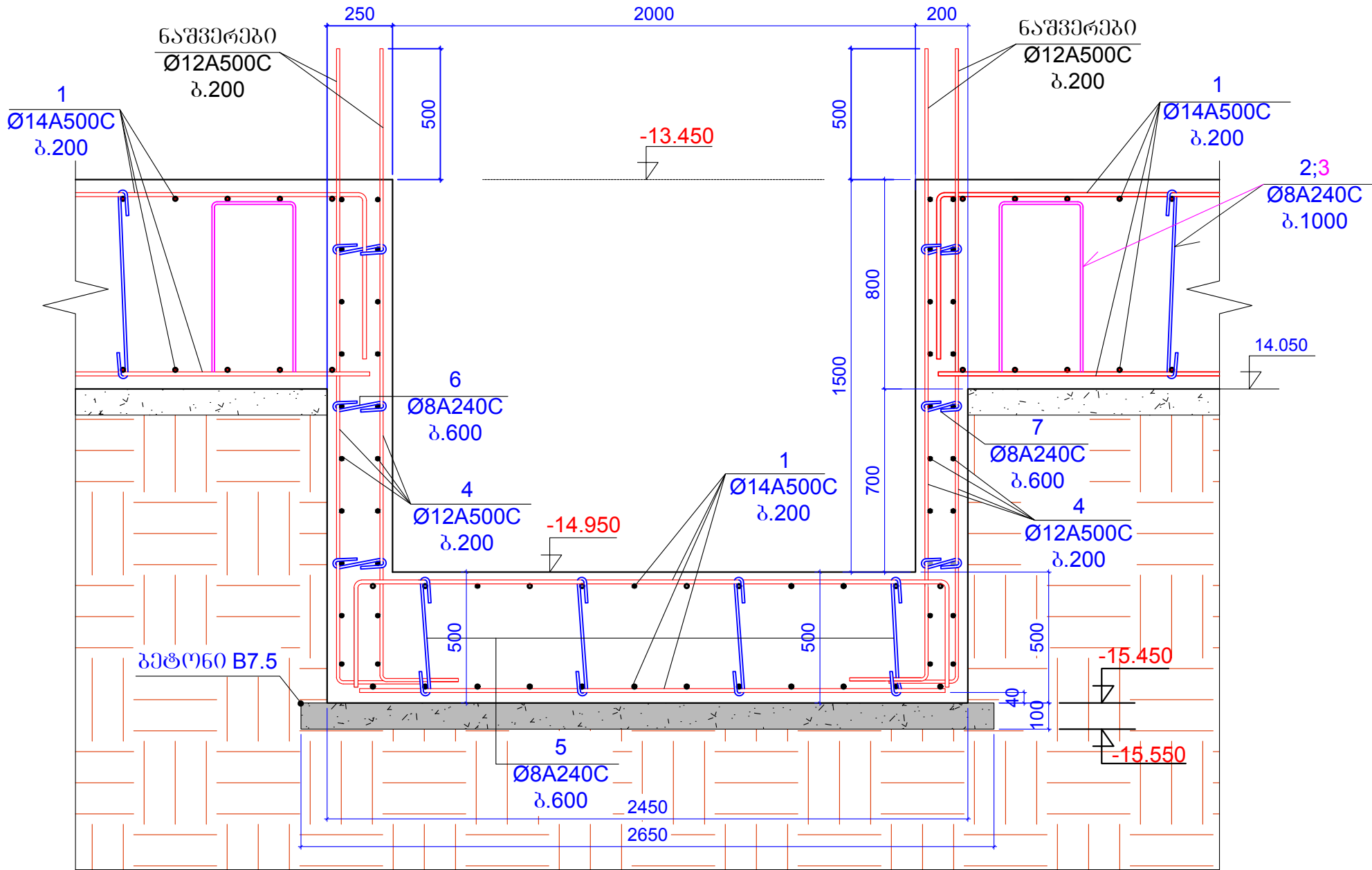

პოზ.5

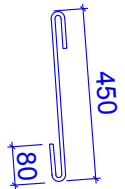

L=610 მმ

პოზ.7

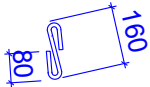

L=320 მმ

პოზ.6

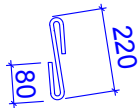

L=380 მმ

ფორმატი	A-3	დაკვეთის №
თბილისი 2019 წ.		

დამკვეთი:
შ.პ.ს. "იდეა მელიქიშვილი"
შ.პ.ს. "იდეა მელიქიშვილი"
მისამართი: ქ.თბილისი, ვაკე-საბურთალოს რაიონი, ვაჟა-ფშაველას გამზირი, II კვ., კორპუსი 28, ბინა 31
ID: 405106745
e-mail: ilia@ideacity.ge

მრავალფუნქციური საცხოვრებელი სახლი
ჰრილი 2-2 ;

თანამდებობა	გვარი	ხელმოწერა
დირექტორი	რ. შიქაძე	
მთ. არქიტექტ.	ზ. ბაღატიშვილი	
მთ.პროსტრუქტ.	ბ. ბარბაქაძე	ბ. ბარბაქაძე
შემსამოწმებელი	ბ. ყოზიასვილი	ბ. ყოზიასვილი

დასახელება	მასშტაბი
კონსტრუქციები	1:20

სტადია	ფურცელი	ფურცლები
მ.პ.	კ-4	---

შენიშვნები:
1 . ძირითადი შენიშვნები იხ. პროექტის განმარტებით ბარათში.
2 . ჰრილი 1-1 ; იხ.ფ.კ-3.
3 . ჰრილი 2-2 ; იხ.ფ.კ-4.
4 . ჰრილი 3-3 ; იხ.ფ.კ-5.
5 . ჰრილი 4-4 ; იხ.ფ.კ-6.

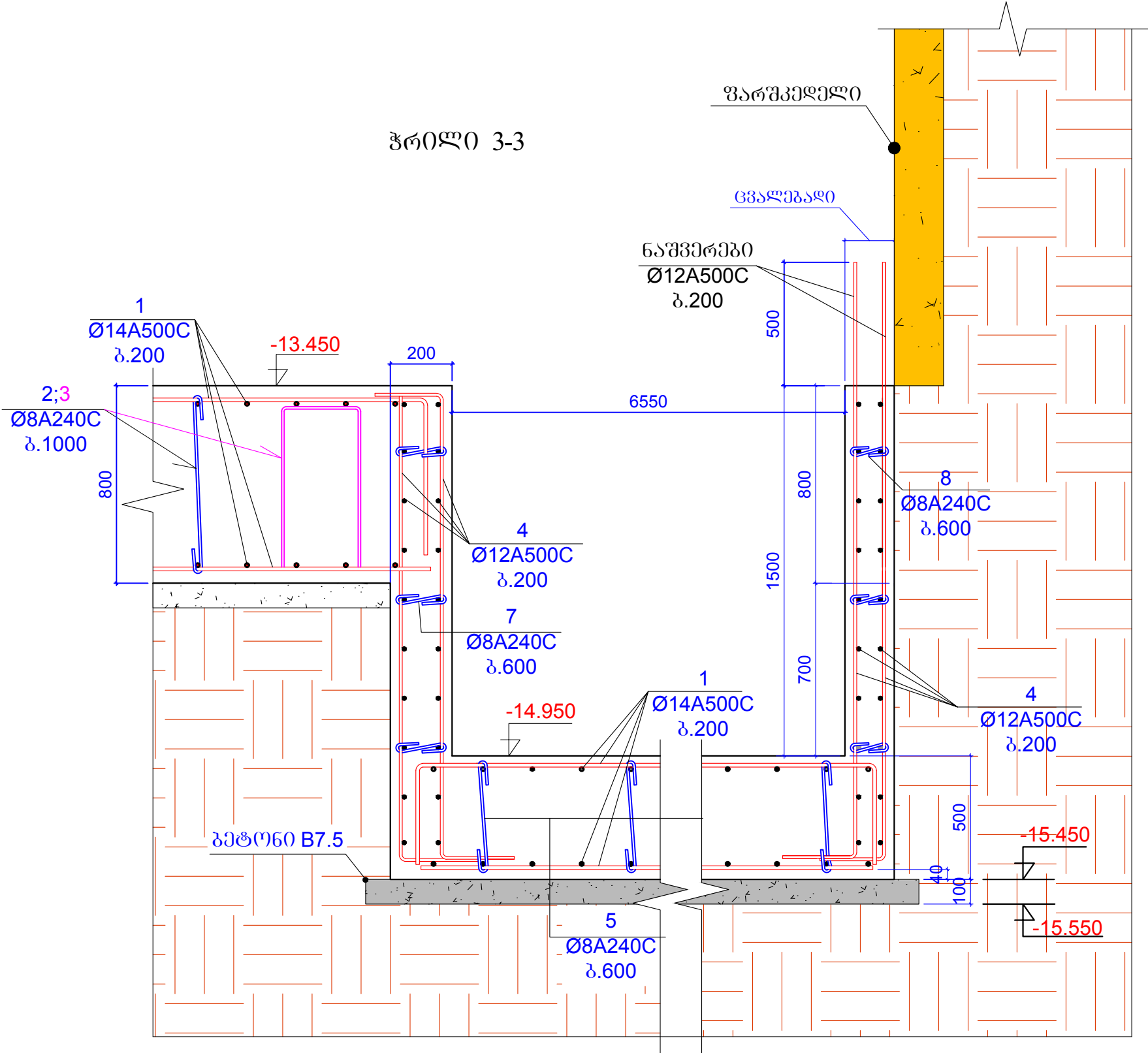

პოზ.5

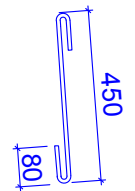

L=610 მმ

პოზ.7

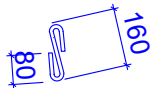

L=320 მმ

პოზ.8

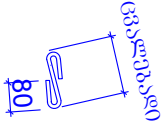

L=საშუალო სიგრძე
= 400 მმ

ფორმატი	A-3	დაკვეთის №
თბილისი 2019 წ.		

დამკვეთი:
შ.პ.ს. "იდეა მელიქიშვილი"
შ.პ.ს. "იდეა მელიქიშვილი"
მისამართი: ქ.თბილისი, ვაკე-საბურთალოს რაიონი, ვაჟა-ფშაველას გამზ. 31, II კვ., კორპუსი 28ა, ბინა 31
ID: 405106745
e-mail: ilia@ideacity.ge

მრავალფუნქციური საცხოვრებელი სახლი
ჭრილი 3-3 ;

თანამდებობა	გვარი	ხელმოწერა
დირექტორი	რ. შიქაძე	
მთ. არქიტექტ.	ზ. ბაღატიშვილი	
მთ. კონსტრუქტ.	ბ. ბარბაქაძე	ბ. ბარბაქაძე
შემს. კონსტრუქტ.	ბ. ყოზიასვილი	ბ. ყოზიასვილი

დასახელება	მასშტაბი
კონსტრუქციები	1:20

სტადია	ფურცელი	ფურცლები
მ.პ.	კ-5	---

შენიშვნები:
1 . ძირითადი შენიშვნები იხ. პროექტის განმარტებით ბარათში.
2 . ჭრილი 1-1 ; იხ.ფ.კ-3.
3 . ჭრილი 2-2 ; იხ.ფ.კ-4.
4 . ჭრილი 3-3 ; იხ.ფ.კ-5.
5 . ჭრილი 4-4 ; იხ.ფ.კ-6.

ჭრილი 4-4

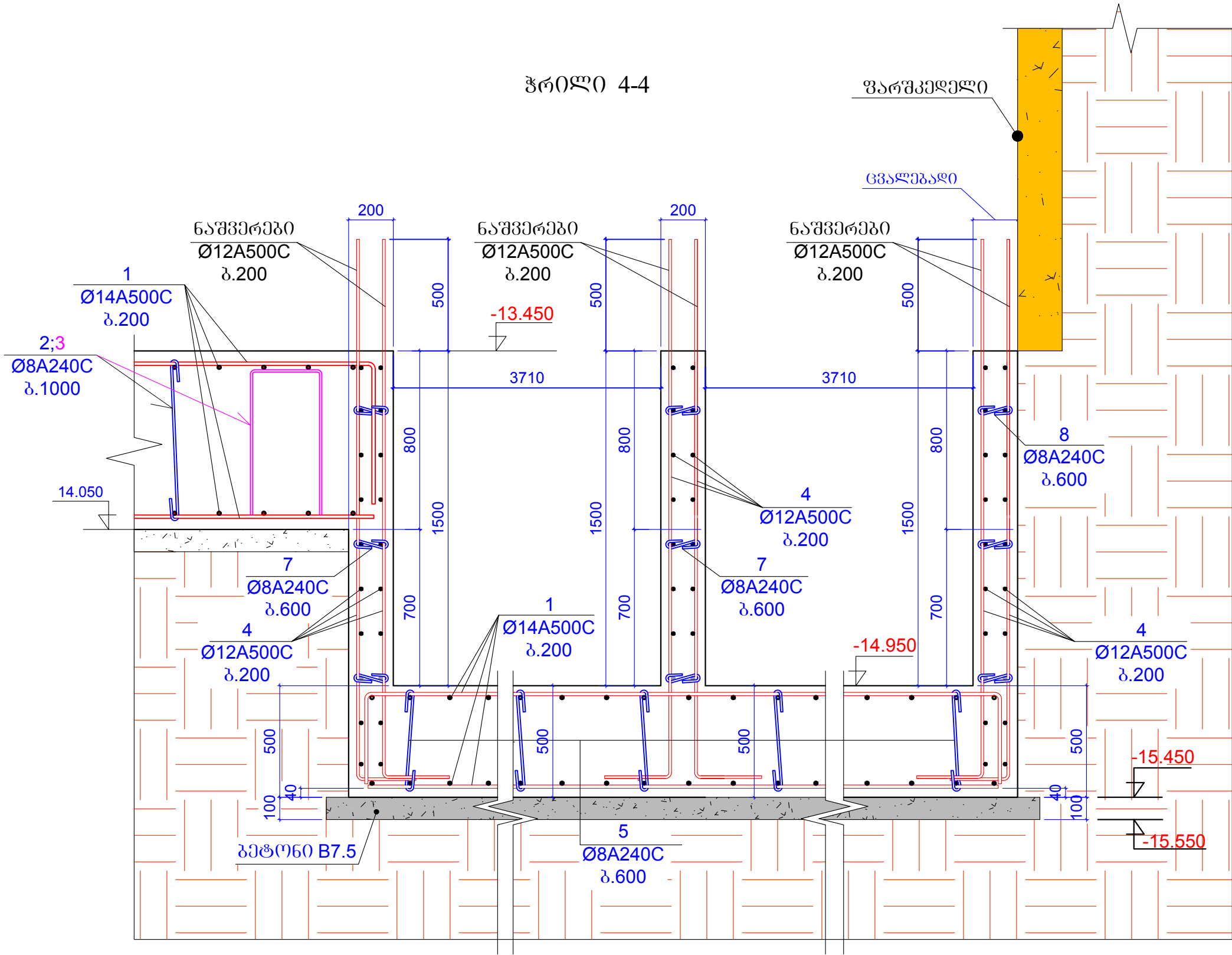

პოზ.5

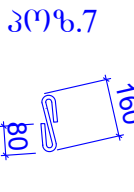
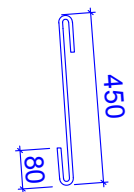

პოზ.8

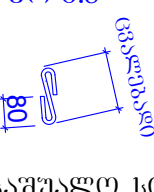

- შენიშვნები:
- 1 . ძირითადი შენიშვნები იხ. პროექტის განმარტებით ბარათში.
 - 2 . ჭრილი 1-1 ; იხ.ფ.კ-3.
 - 3 . ჭრილი 2-2 ; იხ.ფ.კ-4.
 - 4 . ჭრილი 3-3 ; იხ.ფ.კ-5.
 - 5 . ჭრილი 4-4 ; იხ.ფ.კ-6.

ფურცელი	A-3	დაკვეთის №
თბილისი 2019 წ.		

დამკვეთი:

შ.პ.ს. "იდეა მელიქიშვილი"

შ.პ.ს. "იდეა მელიქიშვილი"

მისამართი: საბურთალოს რაიონი, ვაკე-ფშაველას გამზ. 31, II კვ., კორპუსი 28ა, ბინა 31

ID: 405106745

e-mail: ilia@ideacity.ge

მრავალფუნქციური საცხოვრებელი სახლი

ჭრილი 4-4 ;

თანამდებობა	გვარი	ხელმოწერა
დირექტორი	რ. შიქაძე	
მთ. არქიტექტ.	ზ. ბაღატიშვილი	
მთ. კონსტრუქტ.	ბ. ბარბაქაძე	გ. შიქაძე
შემსამართლებ.	ბ. ყოზაშვილი	ბ. ყოზაშვილი

დასახელება	მასშტაბი
კონსტრუქციები	1:20

სტადია	ფურცელი	ფურცლები
მ.პ.	კ-6	---

The image is a detailed architectural floor plan of a building, likely a residential or institutional structure, featuring a complex layout with multiple rooms and a central courtyard. The plan is overlaid on a grid system with horizontal lines numbered 1 through 8 and vertical lines numbered 1 through 10. Dimensions are provided in millimeters (mm) for various sections of the building.

Key Features and Dimensions:

- Overall Dimensions:** The building's footprint is approximately 7635 mm wide and 6645 mm deep, with a total area of 50,760 mm².
- Room Layout:** The plan includes several rooms, including a large central room (Ob.3-5) and a smaller room (Ob.3-6). Other rooms are labeled with 'Ob.3-4' and 'Ob.3-3'.
- Structural Elements:** The plan shows walls, doors, and windows. Rooms are marked with 'A' and 'B' labels, indicating different structural or functional zones.
- Dimensions:** The plan provides numerous dimensions for various sections, including room widths (e.g., 7040 mm, 6750 mm, 6310 mm), room depths (e.g., 5760 mm, 5050 mm, 4550 mm), and overall building dimensions (e.g., 7635 mm, 6645 mm).

1. ძირითადი შენიშვნები იხ. პროექტის განმარტებით ბარათში.
2. კვანძი A; კვანძი B; კვანძი C; იხ.ფ.კ-8.
3. ზეობი 1-1; ზეობი 2-2; ზეობი 3-3; ზეობი 4-4; ზეობი 5-5; იხ.ფ.კ-9.

სტადია	ფურცელი	ფურცლები
მ.პ.	6-7	---

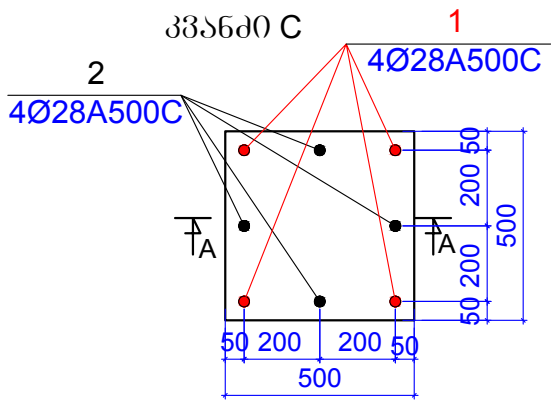
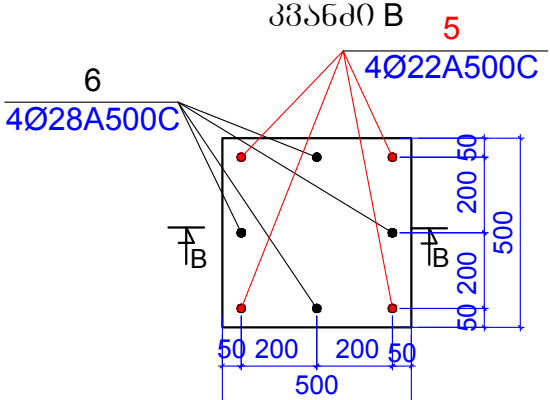
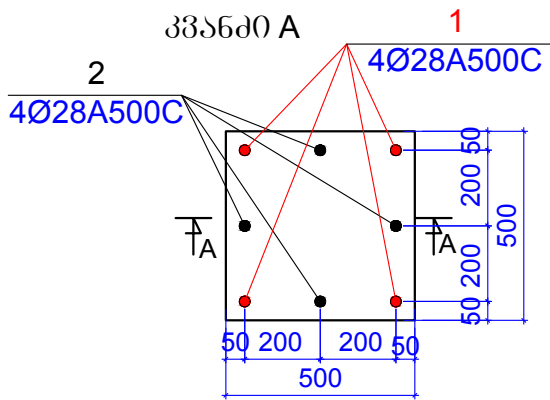

ჰრიზონტი A-A

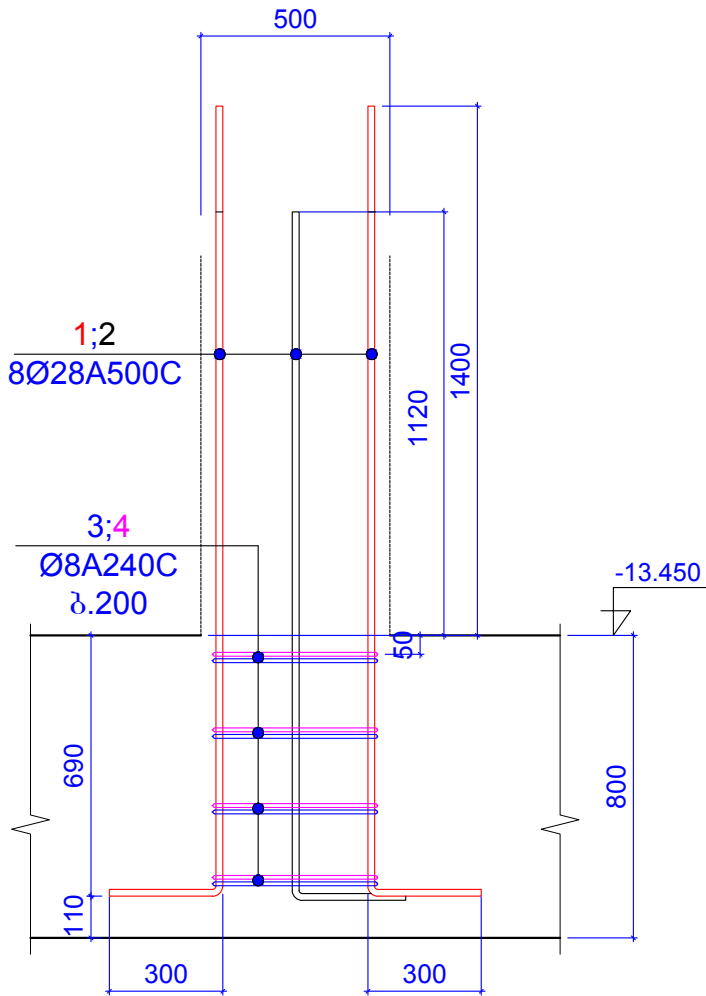

ჰრიზონტი B-B

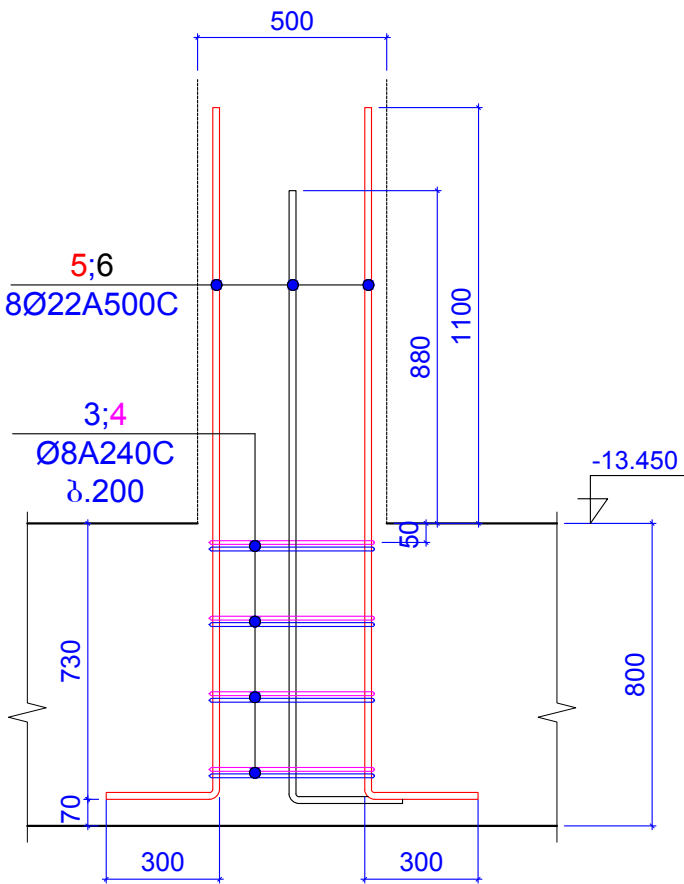

ჰრიზონტი C-C

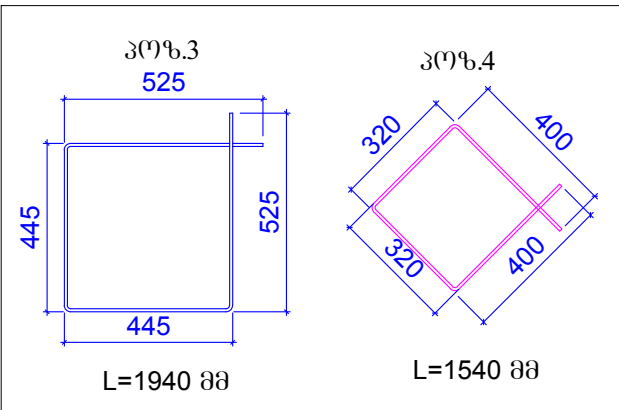
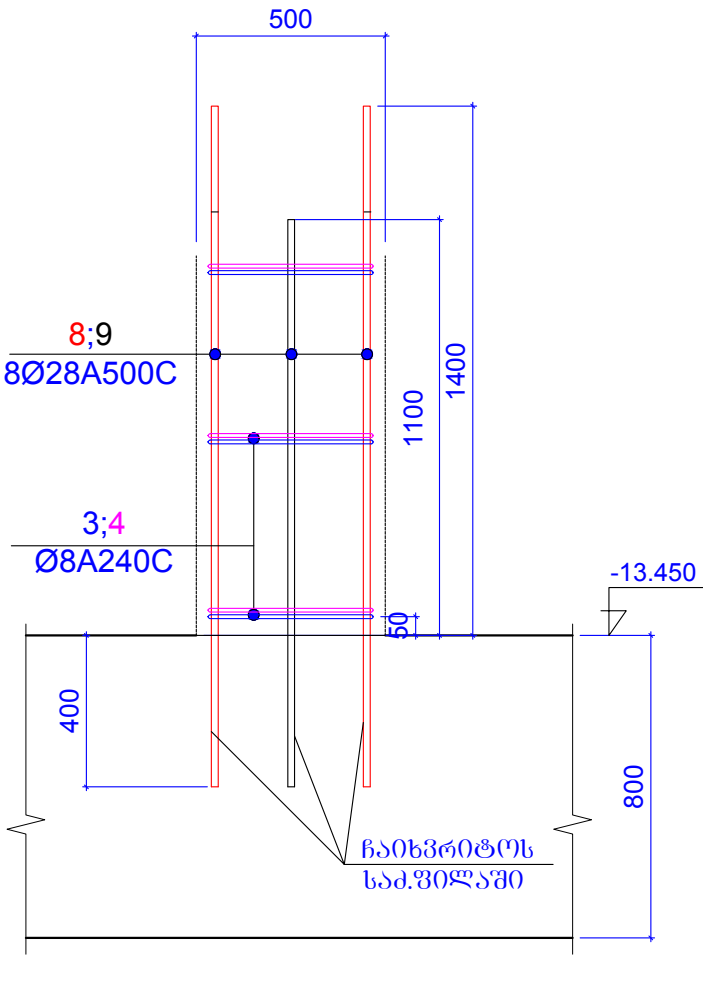

შენიშვნები:
1. ძირითადი შენობის ნაწილები იხ. პროექტის განმარტებით ბარათში.
2. პოზ.8 და პოზ.9 ნაბეჭდო სპეციფიკაციის და დამატებითი შენობის ნაწილი.

ფორმატი	A-3	დამკვეთის №
თარიღი	2019 წ.	

დამკვეთი:

შ.პ.ს. "იდეა მელიქიშვილი"

შ.პ.ს. "იდეა მელიქიშვილი"

მისამართი: ქ. თბილისი, ვაკე-საბურთალოს რაიონი, ვაჟა-ფშაველას გამზ. 31, II კვ., კორპუსი 28ა, ბინა 31

ID: 405106745
e-mail: ilia@ideacity.ge

მრავალფუნქციური საცხოვრებელი სახლი

კვანძი A ;
კვანძი B ;
კვანძი C ;

თანამდებობა	გვარი	ხელმოწერა
დირექტორი	რ. მინაძე	
მთ. არქიტექტ.	ზ. ბაღატიშვილი	
მთ. ინჟინერი	ბ. ბარბაქაძე	
შენიშვნები	ბ. მელიქიშვილი	

დასახელება	მასშტაბი
კონსტრუქციები	1:20

სტადია	ფურცელი	ფურცლები
მ.პ.	კ-8	---

ჭრილი 1-1

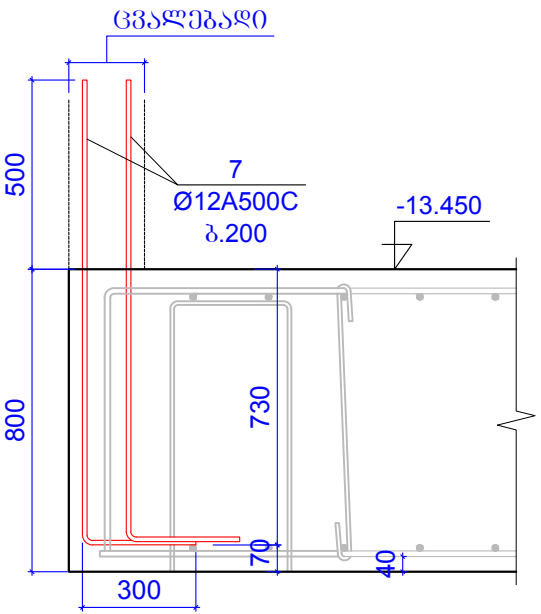

ჭრილი 2-2

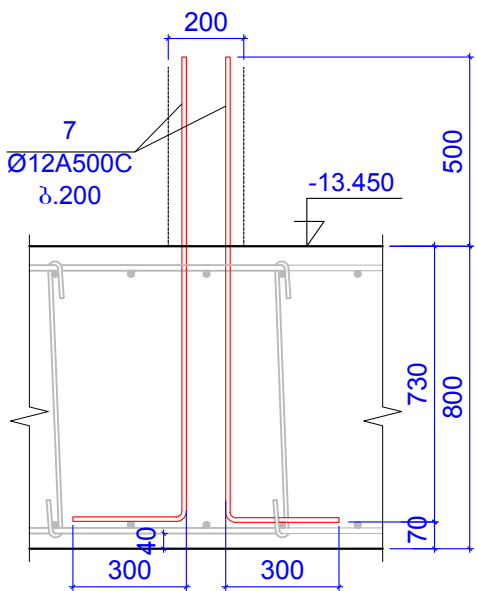

ჭრილი 3-3

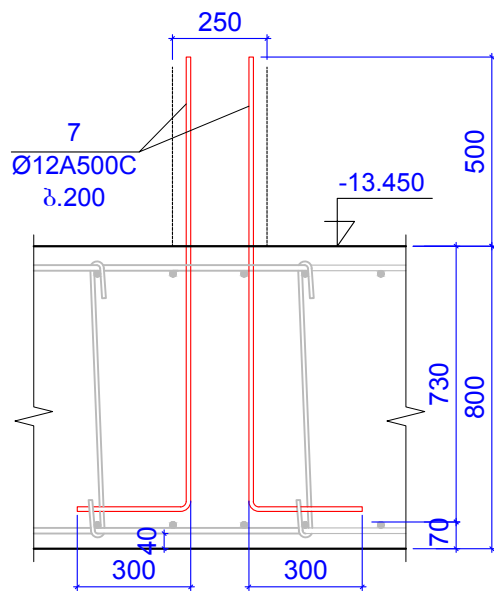

ჭრილი 4-4

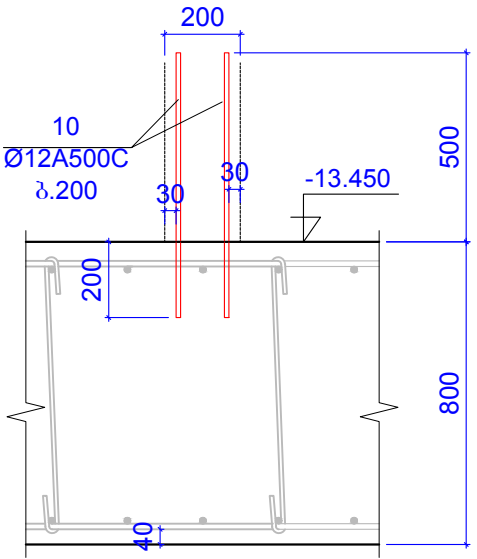

ჭრილი 5-5

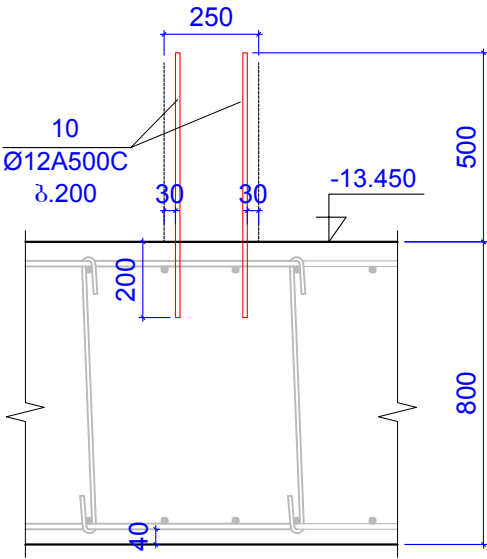

შენიშვნები:
1 . ძირითადი შენიშვნები იხ. პროექტის განმარტებით გარათში.
2. პოზ.10 ჩაიბურღოს ხაძ.ფილაში და ღამაგრდეს შესაბამისი ხსნარით.

კონსტ. დასახელება	პოზ.№	არმატურის სპეციფიკაცია						არმატურის ამოკრება		
		ესკიზი	Ø,მმ	კლასი	L,მმ	nxც	nxL ,მ	Ø,მმ	ΣnxL ,მ	Q კგ
არმატურის ნაშუქები	1		28	A500C	2390	68	162.52	28A500C	332.4	1605.9
	2		28	A500C	2110	68	143.48			
	3	იხ.პროზიცია	8	A240C	1940	165	320.1	8A240C	574.2	226.5
	4	იხ.პროზიცია	8	A240C	1540	165	254.1			
	5		22	A500C	2130	96	204.48	22A500C	387.84	1140.0
	6		22	A500C	1910	96	183.36			
	7		12	A500C	1530	2000	3060	12A500C	3102	2768.0
	8		28	A500C	1800	8	14.4			
	9		28	A500C	1500	8	12			
	10		12	A500C	700	60	42			

ფორმატი	A-3	დაკვეთის №
თბილისი 2019 წ.		

ღამკვეთი:

შ.პ.ს. "იდეა მელიქიშვილი"

შ.პ.ს. "იდეა მელიქიშვილი"

მისამართი:საბურთელოს რაიონი,კაპა-ფშაველას გამზ.ივრი, II კვ.,კორპ.28ა,ბინა 31

ID:405106745

e-mail: ilia@ideacity.ge

მრავალფუნქციური საცხოვრებელი სახლი		
ჭრილი 1-1 ; ჭრილი 2-2 ; ჭრილი 3-3 ;		
თანამდებობა	გვარი	ხელმოწერა
დირექტორი	რ. მიქაძე	
მთ. არქიტექტ.	ზ. ბაღათიშვილი	
მთ.პროსტრუქტ.	ბ. ბარბაქაძე	
შემს.პროსტრუქტ.	ბ. ყოზიანაშვილი	
დასახელება		მასშტაბი
კონსტრუქციები		1:20
სტადია	ფურცელი	ფურცლები
მ.პ.	კ-9	---

ფორმატი	A-3	დაკვეთის №
თბილისი 2019 წ.		

დაპროექტირებულია

შპს. "იდეა მელომედიკალი"

შპს. "იდეა მელომედიკალი"

მოსამართლადადგენილია კომპილაციის,
ვაკუატიზაციის რეცეპტების გამოცემის განხორციელება

ID:405106745
e-mail: ilia@ideacity.ge

<p>მრავალუვნადი საცხოვერველი სახლი</p>
<p>სვეტები და კედლები გეგმაში -13.450 მონტაჟი</p>

თანამდებობა	გვარი	ხელმოწერა
დირექტორი	რ. გოძაძე	
მთ. ადმინისტრ.	ზ. ბაღატიშვილი	
მთ.კონსტრუქტ.	ბ. ბარბაქაძე	გ. გოგიაძე
შენიშვნები	დ. გოგიაშვილი	ბ. გოგია

დასახელება	მასშტაბი
კონსტრუქციები	1:200

სტადია	უზრცელი	უზრცლეობი
მ.პ.	3-10	---

შენიშვნები:
1. ძირითადი შენობის ნაგებობის განმარტებით ბარათში.
2. სვეტი 1 თხ.შ.პ-11.
3. სვეტი 2 თხ.შ.პ-12.
4. ზრდილი 1-1 ... ზრდილი 16-16 ; თხ.შ.პ-13...16-2.

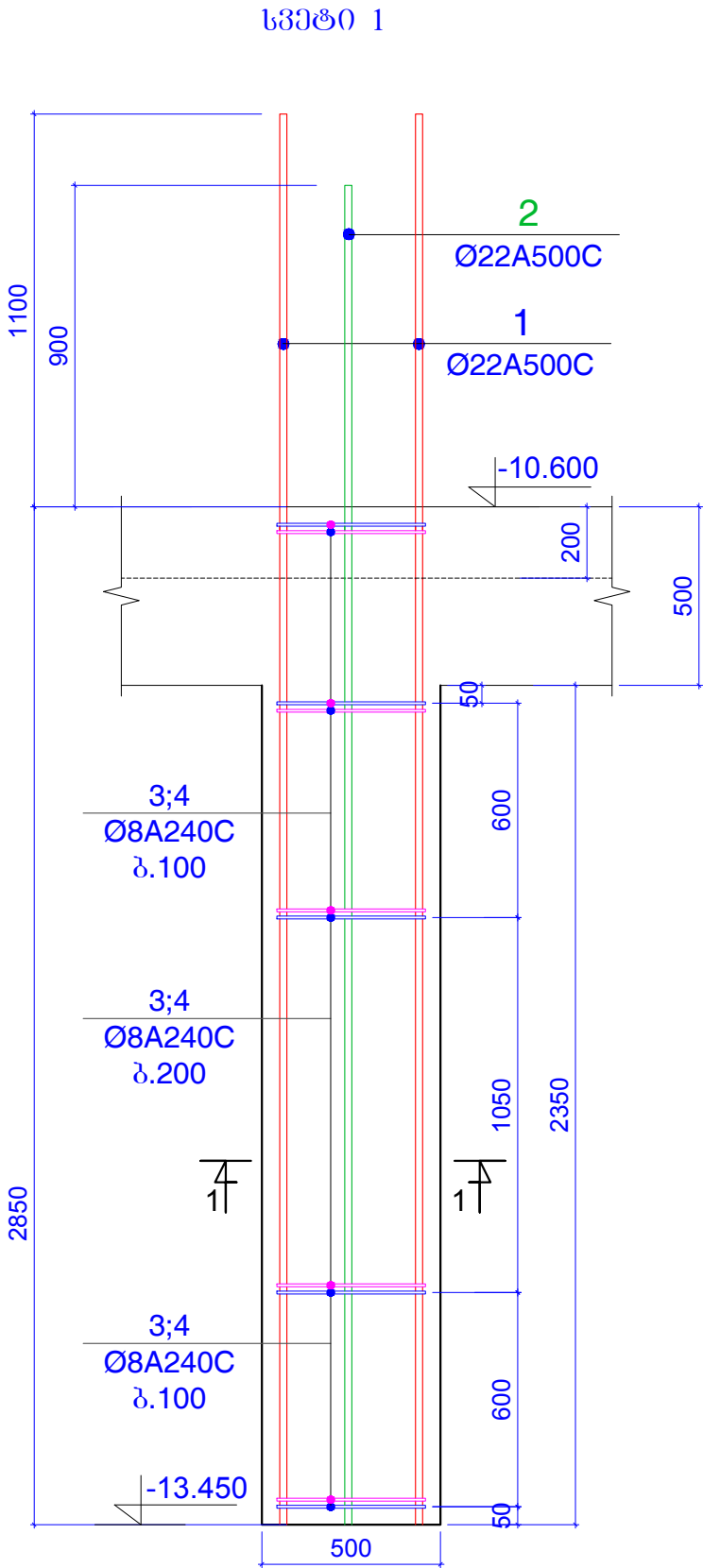

ზრდილი 1-1

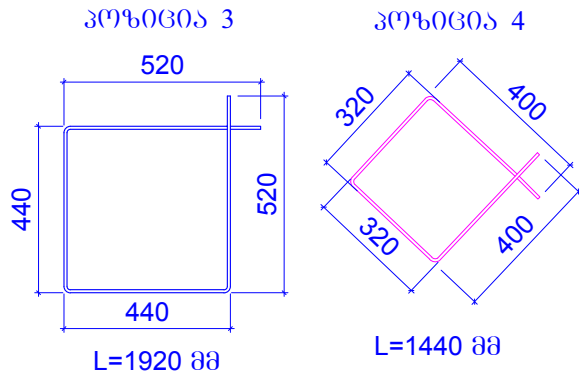
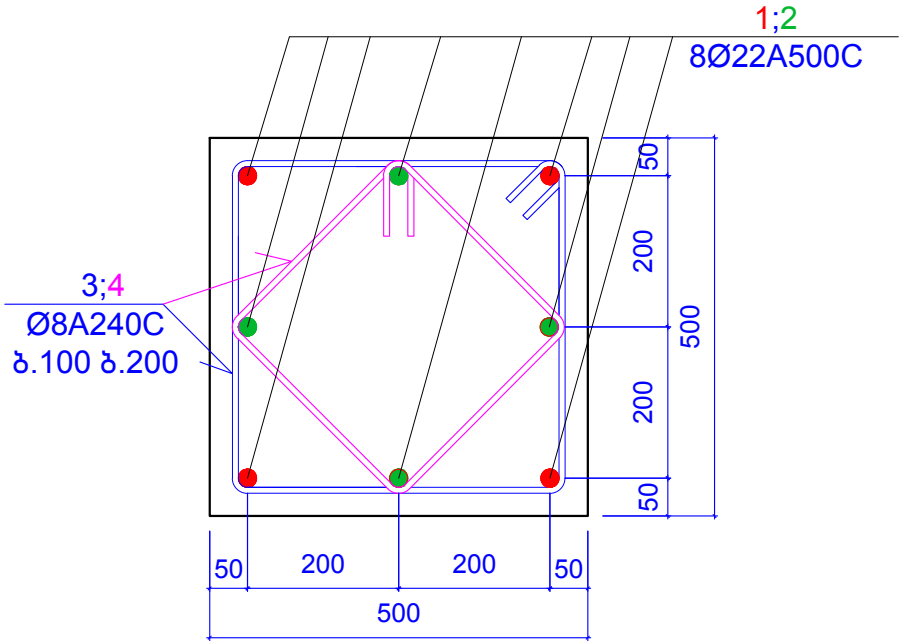

კონსტ. დასახელება	პოზ. №	არმატურის სპეციფიკაცია						არმატურის ამოკრება			ბეტონის მოც.მ³
		ესკიზი	Ø,მმ	კლასი	L,მმ	nxL	nxL, მ	Ø,მმ	ΣnxL, მ	Q კგ	
სვეტი 1 (24 ცალი)	1	დაიჭრას ადგილზე	22	A500c	3950	4	15.8	22A500c	30.8	92	0.59
	2	დაიჭრას ადგილზე	22	A500c	3750	4	15				
	3	იხ.პოზიცია	8	A240c	1920	25	48	8A240c	84	26.79	
	4	იხ.პოზიცია	8	A240c	1440	25	36				

ფორმატი	A-3	დაკვეთის №
თბილისი 2019 წ.		

დამკვეთი:
შ.პ.ს. "იდეა მელიქიშვილი"
შ.პ.ს. "იდეა მელიქიშვილი"
მისამართი: ქ.თბილისი, ვაკე-საბურთალოს რაიონი, ვაჟა-ფშაველას გამზ. 31, II კვ., კორპუსი 28, ბინა 31
ID: 405106745
e-mail: ilia@ideacity.ge

მრავალფუნქციური საცხოვრებელი სახლი
სვეტი 1 ;

თანამდებობა	გვარი	ხელმოწერა
დირექტორი	რ. მინაძე	
მთ. არქიტექტ.	ზ. ბაღატიშვილი	
მთ. ინჟინერი	ბ. ბაღატიშვილი	
შენიშვნები:	ბ. მელიქიშვილი	

დასახელება	მასშტაბი
კონსტრუქციები	1:10 1:20

სტადია	ფურცელი	ფურცლები
მ.პ.	კ-11	---

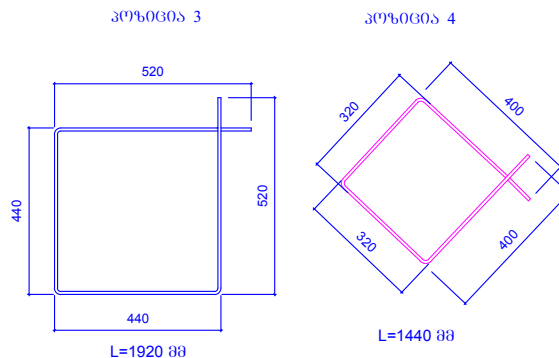
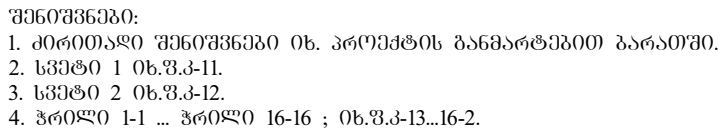

პროგნოზი	A-3	დაკვეთის №
თბილისი 2019 წ.		

ღამკვეთი:

შ.პ.ს. "იდეა მულტიმედი"

შ.პ.ს. "იდეა მემორიუმები"



მისამართი: ქ. თბილისი,
ვაჟა-ფშაველას რაიონი, ვაჟა-ფშაველას პაზირობი,
ჩვეპრობა 28, ბინა 31
ID: 405106745
e-mail: ilia@ideacity.ge

მრავალფუნქციური
საცხოვრებელი სახლი

სვეტი 2 ;

თანამდებობა	გვარი	ხელმოწერა
ლირეკტორი	რ. შიშაძე	
მთ. არქიტექტ.	ზ. ბალანთური	
მთ.პროსტრუქტ.	ბ. ბარბაქაძე	ბ. ბარბაქაძე
შენიშვნათათ.	ბ. ჯორჯიაშვილი	ბ. ჯორჯიაშვილი

დასახელება	მასშტაბი
კონსტრუქციები	1:10 1:20

სტადია	ფურცელი	ფურცლები
მ.პ.	კ-12	---

გვალეხალი

3

Ø12A500C
ბ.200

-10.600

200

500

გვალეხალი

2

Ø12A500C
ბ.200

1

Ø8A240C
ბ.600

-13.450

საძირკვლის
ფილა

ფილა

600

2850

800

გვალბალი

3

Ø12A500C
ბ.200

600

-10.600

200

ბაღახურვის
ფილა

2

Ø12A500C
ბ.200

2850

1

Ø8A240C
ბ.600

-13.450

საძირკვლის
ფილა

800

Technical drawing of a vertical reinforcement structure (pile) with three sections labeled 1, 2, and 3. The structure is embedded in a yellow material (soil).

Section 1 (bottom): Reinforcement bars are Ø8A240C, spaced at 600 mm (ბ.600). The elevation is -13.450.

Section 2 (middle): Reinforcement bars are Ø12A500C, spaced at 200 mm (ბ.200). The elevation is -10.600. The total height of the structure is 2850 mm.

Section 3 (top): Reinforcement bars are Ø12A500C, spaced at 200 mm (ბ.200). The elevation is -10.600. The total height of the structure is 600 mm.

The drawing also shows a cross-section of the pile with a diameter of 300 mm (Ø300) and a reinforcement bar diameter of 12 mm (Ø12). A label "ვარშკა" (wrench) points to a red dot on the pile.

3. შპს-ს მფლობელები:

1. ძირითადი შპს-მფლობელი იხ. პროექტის განმარტებით ბარათში.
2. სპეტი 1 იხ. ვ.პ-11.
3. სპეტი 2 იხ. ვ.პ-12.
4. ზრილი 1-1 ... ზრილი 16-16 ; იხ. ვ.პ-13...16-2.

<p>შპს "საქსტელეკომ"</p> <p>გ/რეგისტრაცია A-3</p> <p>თბილისი 2019 წ.</p>	<p>დაკვეთის №</p>
--	-------------------

შ.პ.ს. "იდეა მელნიქოშვილი"

მრავალუხეცური
საცხოვრებელი სახლი

§ᄀ0ᄀ0 1-1 ... §ᄀ0ᄀ0 3-3 ;

თანამდებობა	პპარი	ხელმოწერა
დირექტორი	რ. მიძაძე	
მთ. არძიშვიტ.	ზ. ბაღათიშვიტა	
მთ.კონსტრუქტ.	ბ. ბარბაქაძე	მ. ჟუჟაძე
შეშ.კონსტრუქტ.	ბ. ყოზიაშვიტლი	ბ. ყოზიაშვიტლი

დასახელება		მასშტაბი
კონსტრუქციები		1:20

სტადია	ფურცელი	ფურცლები
მ.პ.	კ-13	---

ჭრილი 5 - 5

ჭრილი 6 - 6

ჭრილი 7 - 7

ჭრილი 4 - 4

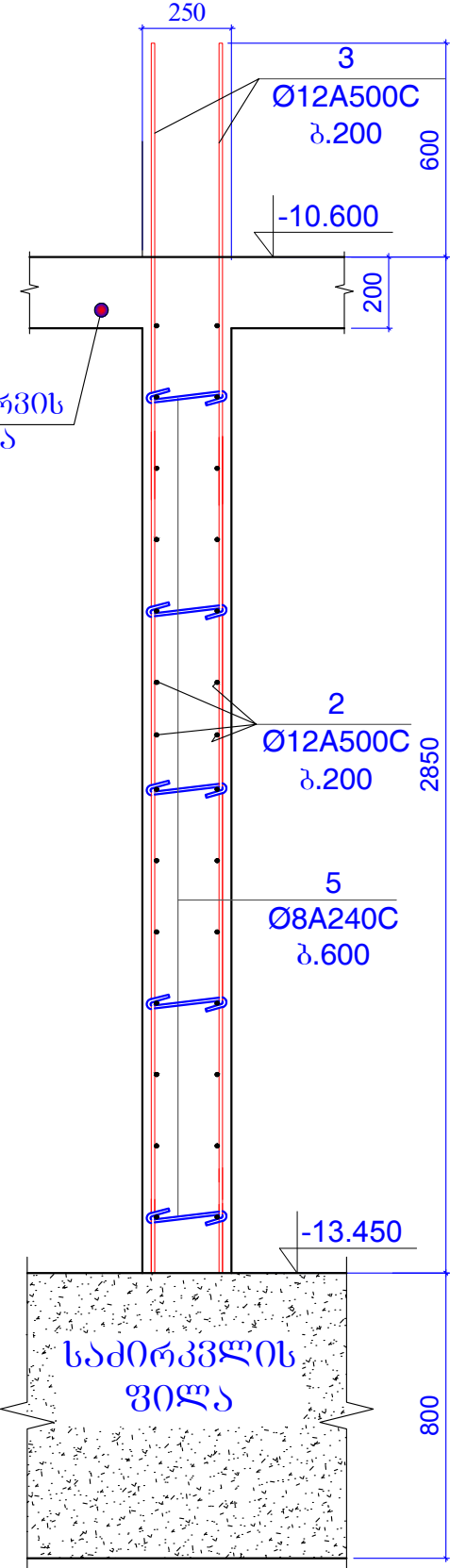
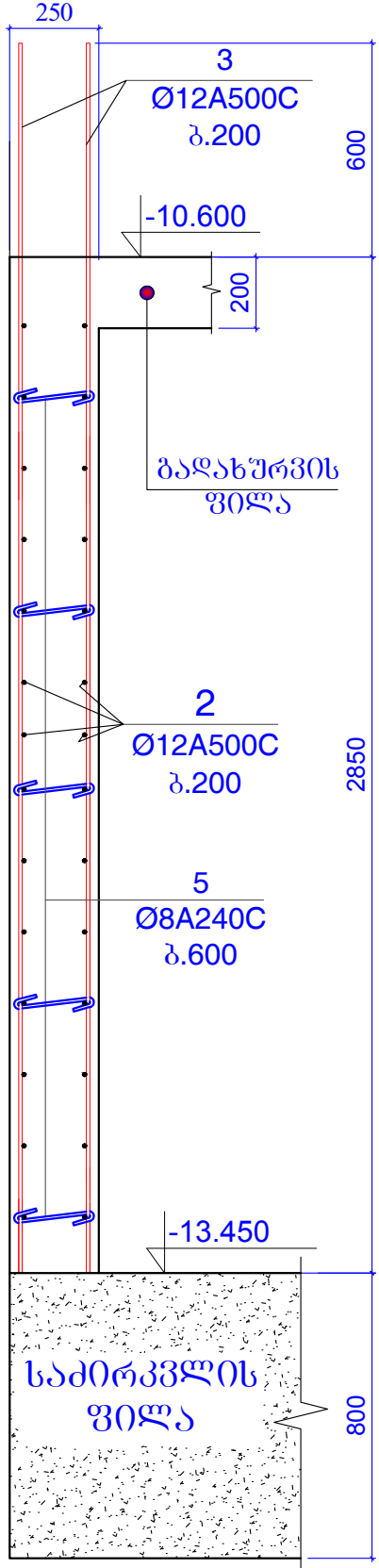
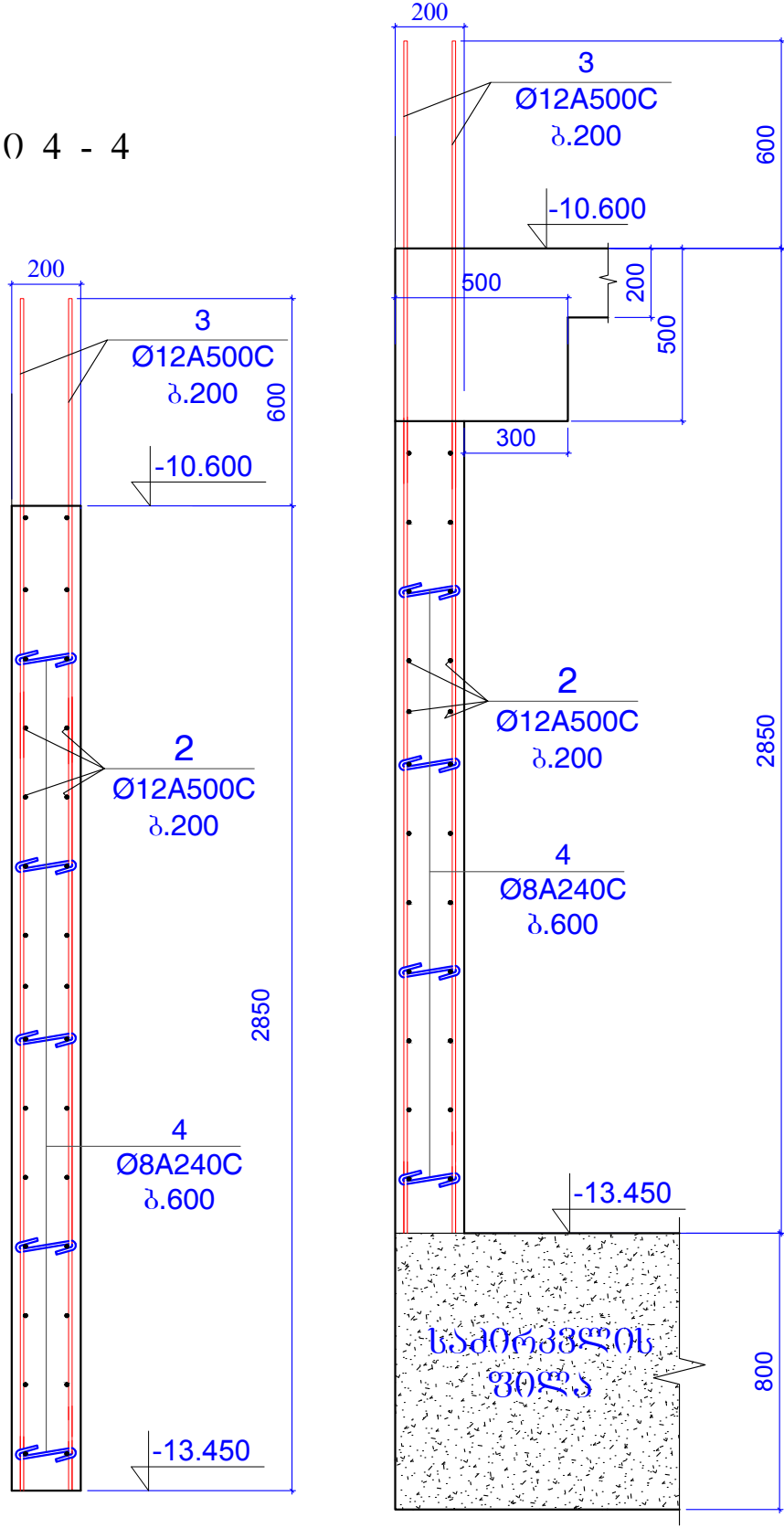

შენიშვნები:
1. ძირითადი შენიშვნები იხ. პროექტის განმარტებით ბარათში.
2. სვეტი 1 იხ.ფ.კ-11.
3. სვეტი 2 იხ.ფ.კ-12.
4. ჭრილი 1-1 ... ჭრილი 16-16 ; იხ.ფ.კ-13...16-2.

ფორმატი	A-3	დაკვეთის №
თბილისი 2019 წ.		
დამკვეთი:		
შ.პ.ს. "იდეა მელიქიშვილი"		
შ.პ.ს. "იდეა მელიქიშვილი"		
მისამართი:საბურთალოს რაიონი,კვაძა-ფშაველას გამზ.ივ.ი, II კვ.,კორპ.28ა,ბინა 31		
ID:405106745		
e-mail: ilia@ideacity.ge		
მრავალფუნქციური საცხოვრებელი სახლი		
ჭრილი 4-4 ... ჭრილი 7-7 ;		
თანამდებობა	გვარი	ხელმოწერა
დირექტორი	რ. მიქაძე	
მთ. არქიტექტ.	ზ. ბაღატიშვილი	
მთ.ინჟინერ-მშ.	ბ. ბარბაქაძე	მ. მ. მ. მ.
შემსამართლებ.	ბ. მთელიშვილი	ბ. მ. მ. მ.
დასახელება		მასშტაბი
კონსტრუქციები		1:20
სტადია	ფურცელი	ფურცლები
მ.პ.	კ-14	---

ჰრიპო 11 - 11

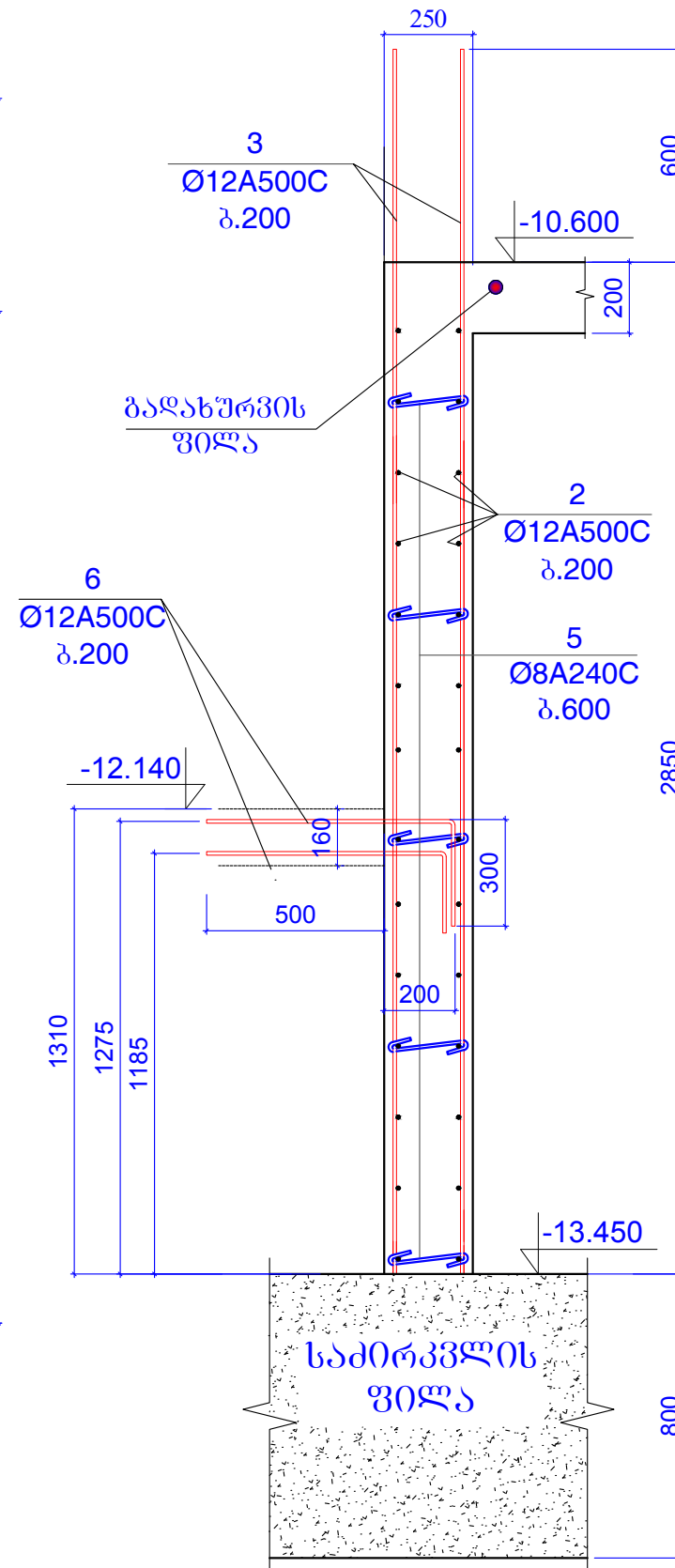

სტატია	ფურცელი	ფურცლები
მ.პ.	3-15	---

შენიშვნები:

1. ძირითადი შენიშვნები იხ. პროექტის განმარტებით პარაფში.
2. სვეტი 1 იხ.შ.პ-11.
3. სვეტი 2 იხ.შ.პ-12.
4. ზედიზე 1-1 ... ზედიზე 16-16 ; იხ.შ.პ-13...16-2.

ჰრილი 12 - 12

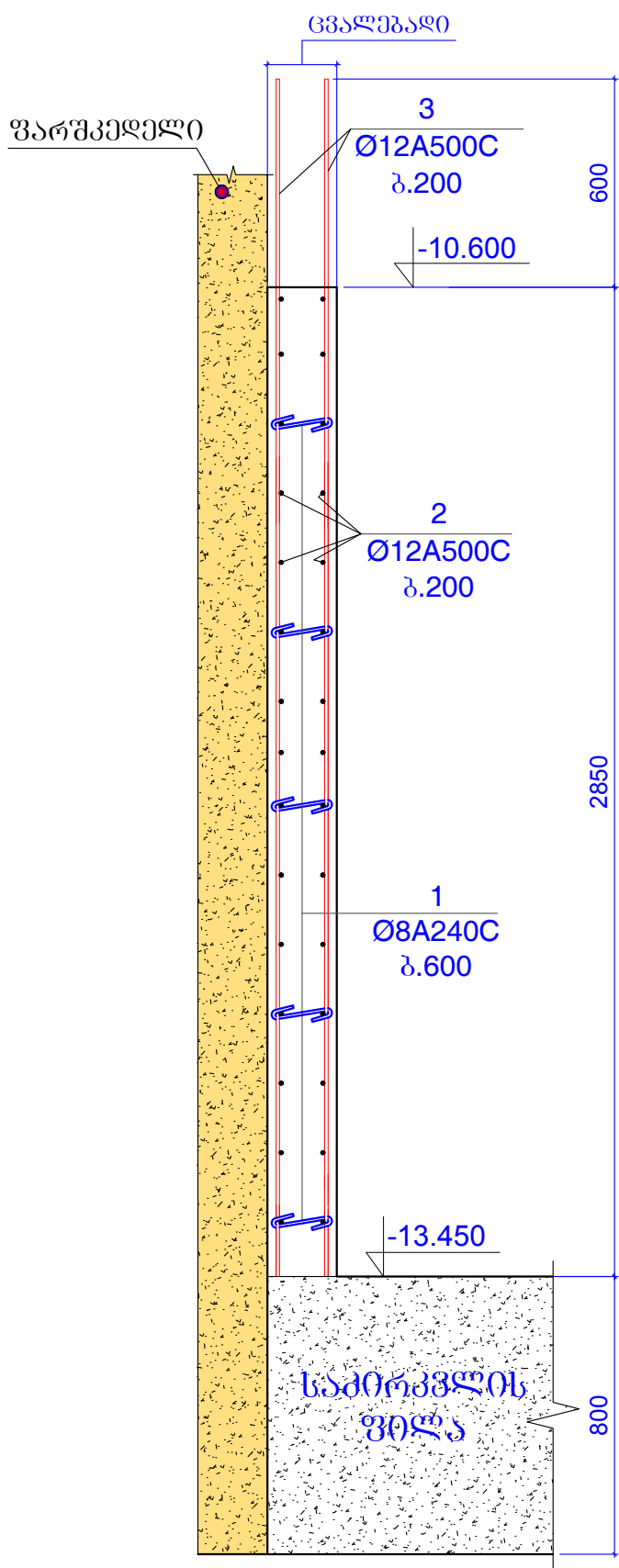

შენიშვნები:
1. ძირითადი შენიშვნები იხ. პროექტის განმარტებით ბარათში.
2. სვეტი 1 იხ.ფ.კ-11.
3. სვეტი 2 იხ.ფ.კ-12.
4. ჰრილი 1-1 ... ჰრილი 16-16 ; იხ.ფ.კ-13...16-2.

კედელი კარის
ღიობის ალბილებში

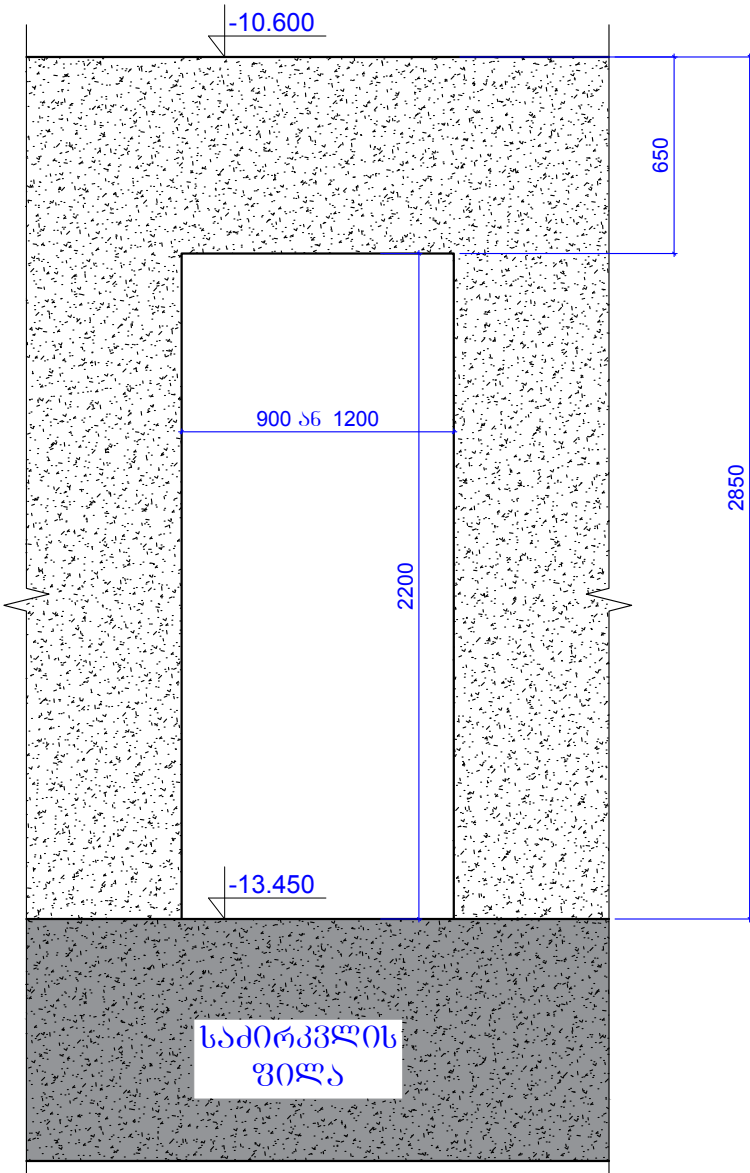

კედელი სამანქანო
ღივტების კართან

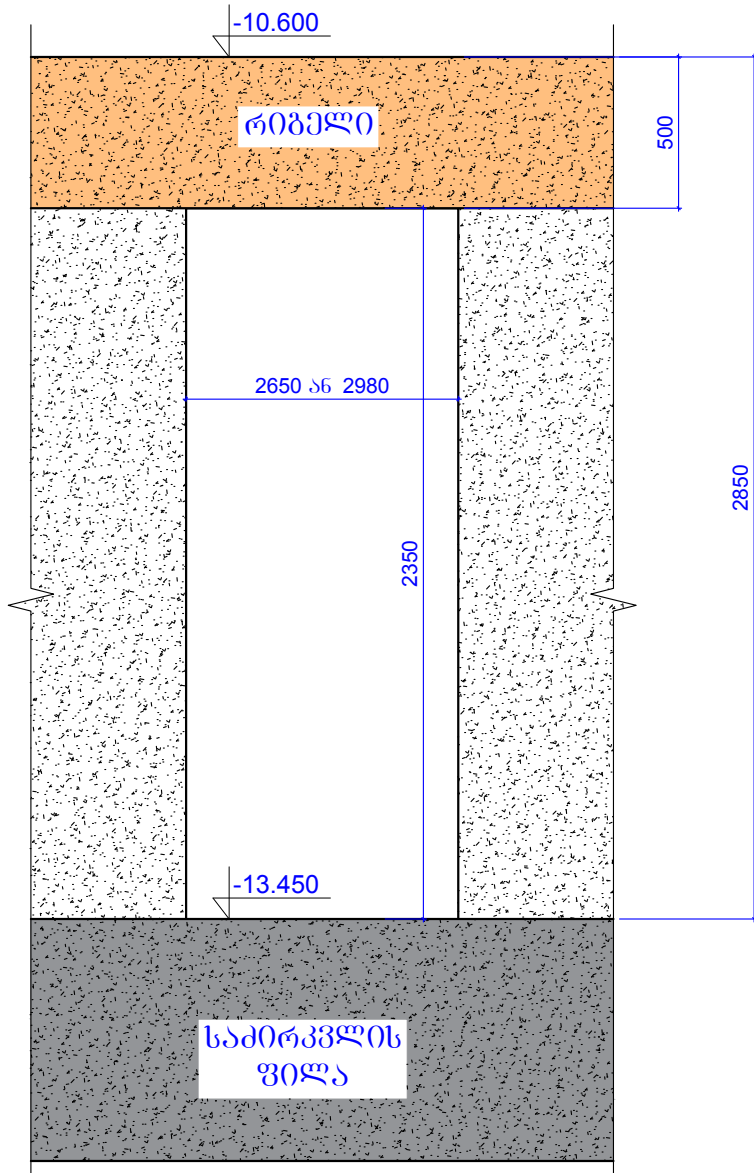

კონსტ. დასახ ელება	პოზ. №	არმატურის სპეციფიკაცია						არმატურის ამოკრება			ბეტონის მოც.მ³
		ესკიზი	Ø,მმ	კლასი	L,მმ	nxL	nxL, მ	Ø,მმ	ΣnxL, მ	Q კგ	
რ/ბ კედელი	1	იხ.პოზიცია	8	A240C	350	800	280	8A240C	1774.7	699.9	B25
	2	დაიჭრას ადგილზე	12	A500C	7600000		7600	12A500C	15338	13610.4	
	3	3450	12	A500C	3500	2200	7700				160
	4	იხ.პოზიცია	8	A240C	320	2000	640				
	5	იხ.პოზიცია	8	A240C	370	2310	854.7				
	6	1000	12	A500C	1000	38	38				

ფორმატი	A-3	დაკვეთის №
თბილისი 2019 წ.		

დამკვეთი:

შ.პ.ს. "იდეა მელიქიშვილი"

შ.პ.ს. "იდეა მელიქიშვილი"

მისამართი:საბურთალოს რაიონი,კაპა-ფშაველას გამზირი, II კვ.,კორპ.28ა,ბინა 31

ID:405106745

e-mail: ilia@ideacity.ge

მრავალფუნქციური
საცხოვრებელი სახლი

ჰრილი 12-12 ;
კედლები კარის
ღიობისა და სამანქანო
ღივტების ბამოსასვლელთან.

თანამდებობა	გვარი	ხელმოწერა
დირექტორი	რ. შიქაძე	
მთ. არქიტექტ.	ზ. ბაღათური	
მთ.პონსტრუქტ.	ბ. ბარბაქაძე	გ.გ.შ.ქ.ჭ.
შემსაკონსტრუქტ.	ბ. შოშიაშვილი	ბ.ჭ.ჭ.

დასახელება	მასშტაბი
კონსტრუქციები	1:20

სტადია	ფურცელი	ფურცლები
მ.პ.	კ-16	---

ჭრილი 13 - 13

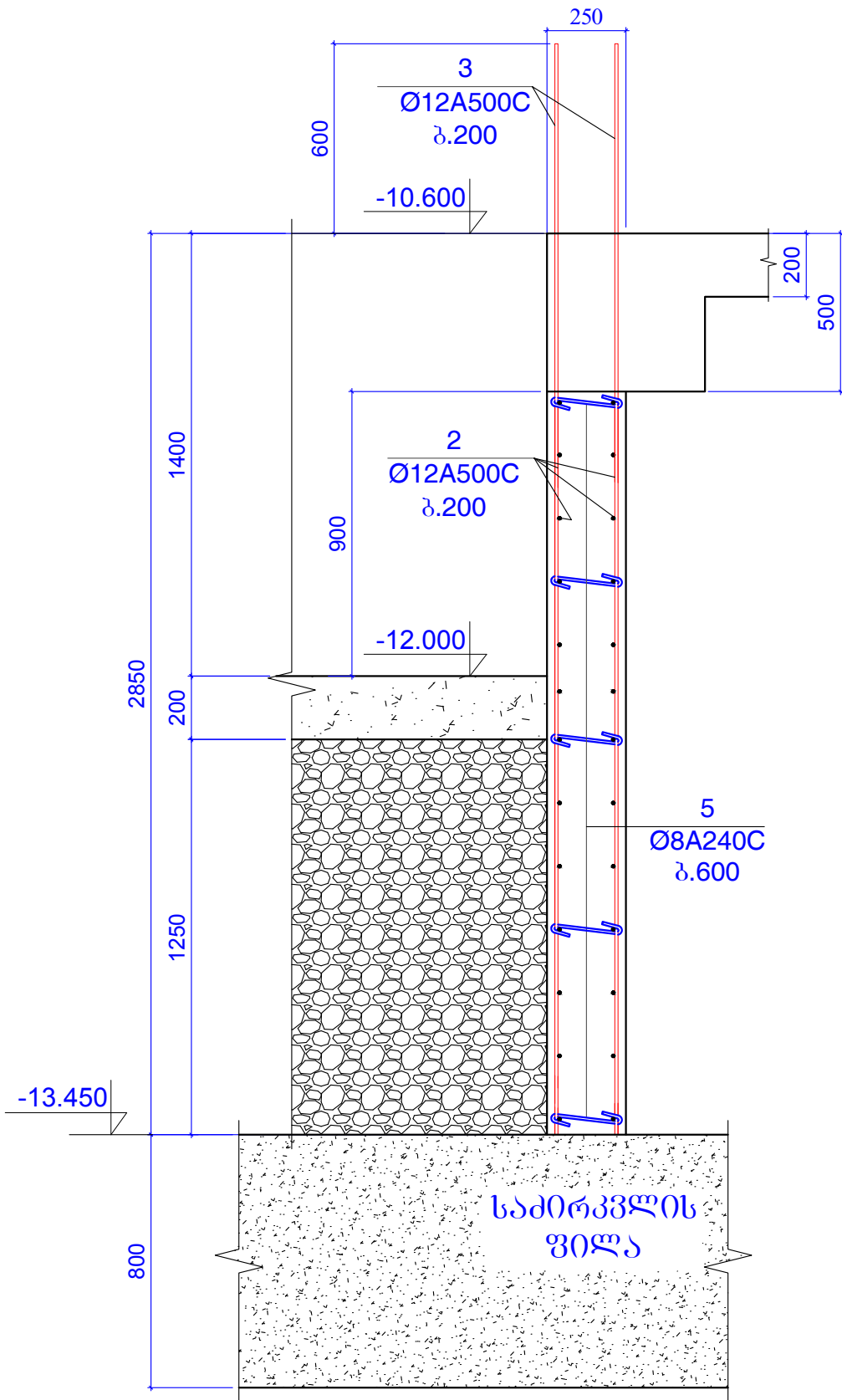

ჭრილი 14 - 14

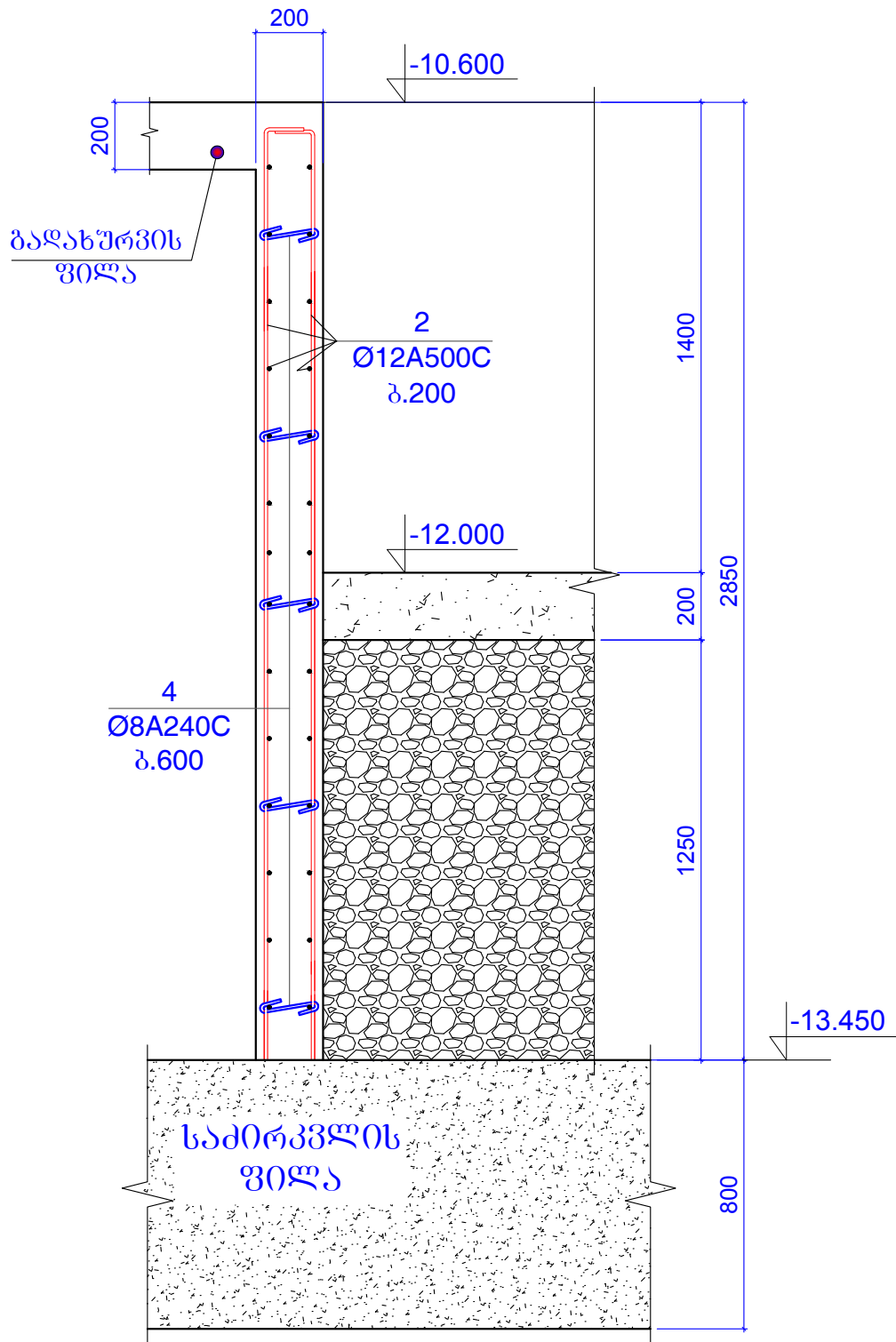

შენიშვნები:
1. ძირითადი შენიშვნები იხ. პროექტის განმარტებით ბარათში.
2. სვეტი 1 იხ.ფ.კ-11.
3. სვეტი 2 იხ.ფ.კ-12.
4. ჭრილი 1-1 ... ჭრილი 16-16 ; იხ.ფ.კ-13...16-2.

ფურცელი	A-3	დაკვეთის №
თბილისი 2019 წ.		

დამკვეთი:
შ.პ.ს. "იდეა მელიქიშვილი"
შ.პ.ს. "იდეა მელიქიშვილი"
მისამართი: ქ.თბილისი, ვაკე-საბურთალოს რაიონი, ვაჟა-ფშაველას გამზ. 31, II კვ., კორპუსი 28ა, ბინა 31
ID: 405106745
e-mail: ilia@ideacity.ge

მრავალფუნქციური საცხოვრებელი სახლი
ჭრილი 13-13 ; ჭრილი 14-14 ;

თანამდებობა	გვარი	ხელმოწერა
დირექტორი	რ. მინაძე	
მთ. არქიტექტ.	ზ. ბაღათიშვილი	
მთ. კონსტრუქტ.	ბ. ბარბაქაძე	ბ. ბარბაქაძე
შემსამართლებ.	ბ. მელიქიშვილი	ბ. მელიქიშვილი

დასახელება	მასშტაბი
კონსტრუქციები	1:20

სტადია	ფურცელი	ფურცლები
მ.პ.	კ-16-1	---

ჯრილი 15 - 15

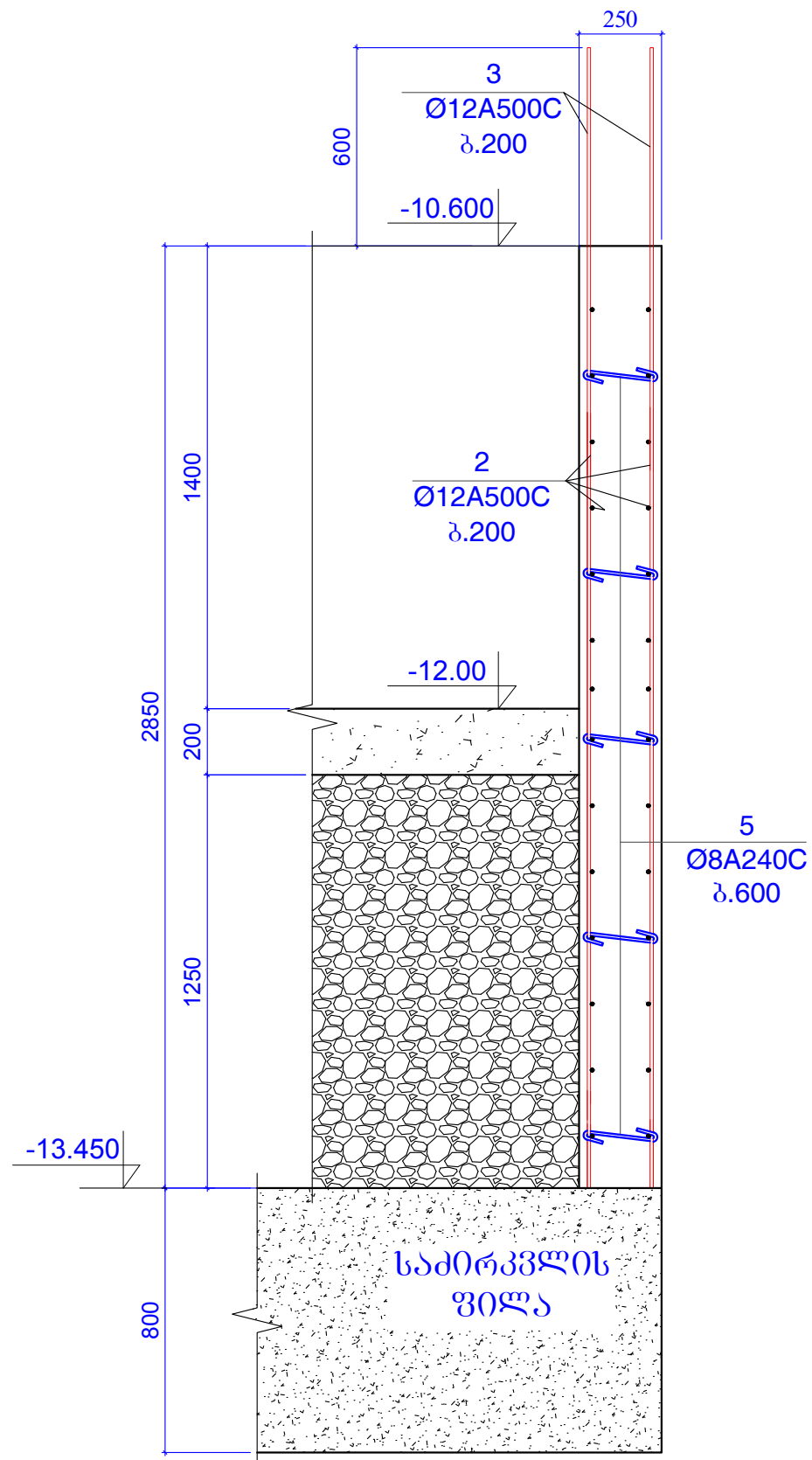

ჰრიპო 16 - 16

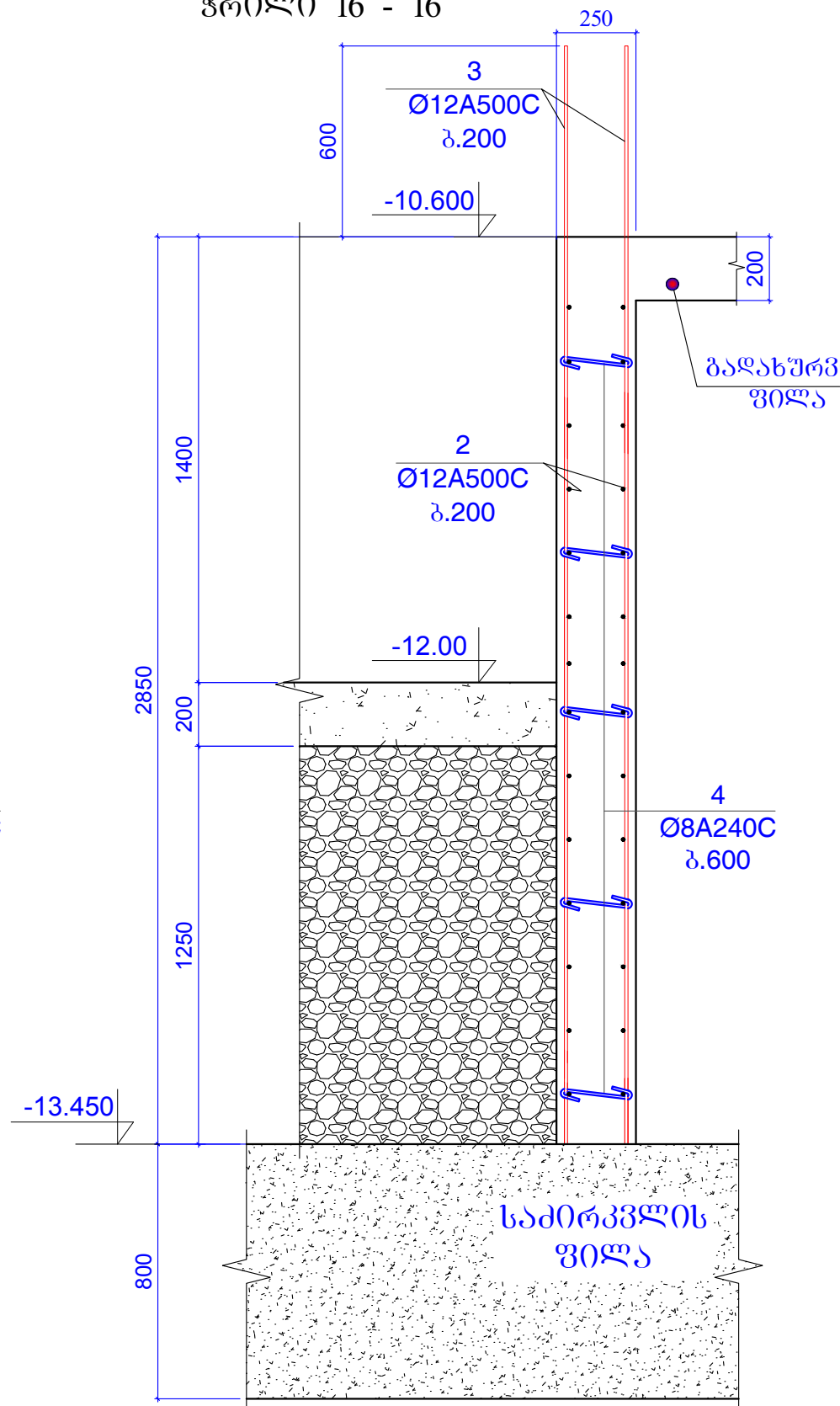

პროგნოზი	A-3	დაკვეთის №
თბილისი 2019 წ.		

დამკვეთი:

შ.პ.ს. "იდეა მემლიძეშვილი"

შ.პ.ს. "იდეა მელთიქოშვილი"

[illegible]

მისამართი: საქართველო, ქ. თბილისი,
ვაჟა-ფშაველას რაიონი, ვაჟა-ფშაველას გამზ. 080,
II კვ., კორპუსი 28ა, ბინა 31

ID: 405106745
e-mail: ilia@ideacity.ge

მრავალუხუცნიური
საცხოვრებელი სახლი

ჭრილობო 15-15 ;
 ჭრილობო 16-16 ;

თანამგებობა	გვარი	ხელმოწერა
ლიმეტორი	რ. მიძაძე	
მთ. არქიტექტ.	ზ. ბაღაიშვილი	
მშპ.ინჟინერობა	ბ. ბარბაქაძე	წ.წ.წ.წ.წ.
მშპ.ინჟინერობა	ბ. გოგიანი	ბ.გ.გ.

დასახელება	მანუშავი
კონსტრუქციები	1:20

სტადია	ფურცელი	ფურცლები
მ.პ.	3-16-2	---

This structural floor plan shows a building layout with dimensions and reinforcement details. The plan is divided into several rooms and corridors. The dimensions are as follows:

- Overall Dimensions:**
 - Width: 7635 (left), 6500 (middle), 4250 (right), 1190 (far right), 7000 (bottom), 4000 (bottom right), 8600 (bottom right), 7100 (bottom right).
 - Height: 7800 (top), 4880 (middle), 4000 (middle), 6120 (middle), 6700 (middle), 6645 (bottom), 6645 (bottom right), 7800 (right).
- Reinforcement Details:**
 - Blue numbers and symbols (e.g., 1, 2, 3, 4, 5, 6, 7, 8, 9, 10, 11, 12, 13, 14, 15, 16, 17, 18, 19, 20, 21, 22, 23, 24, 25, 26, 27, 28, 29, 30, 31, 32, 33, 34, 35, 36, 37, 38, 39, 40, 41, 42, 43, 44, 45, 46, 47, 48, 49, 50, 51, 52, 53, 54, 55, 56, 57, 58, 59, 60, 61, 62, 63, 64, 65, 66, 67, 68, 69, 70, 71, 72, 73, 74, 75, 76, 77, 78, 79, 80, 81, 82, 83, 84, 85, 86, 87, 88, 89, 90, 91, 92, 93, 94, 95, 96, 97, 98, 99, 100) indicate the reinforcement details for each section.
 - Red numbers and symbols (e.g., -10.600) indicate the reinforcement details for the columns.
- Other Details:**
 - Red dashed lines indicate the reinforcement details for the walls.
 - Blue dashed lines indicate the reinforcement details for the floors.
 - Black dashed lines indicate the reinforcement details for the roof.

შენიშვნა: პირი, რომელიც არაა დასაშვადი, არის დასაშვადი, როდესაც მისი პირი დასაშვადი იქნება, როდესაც მისი პირი დასაშვადი იქნება.

სტატია	ფურცელი	ფურცლები
მ.პ.	3-17	---

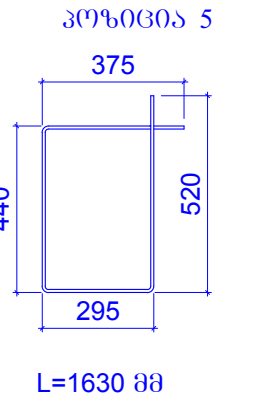
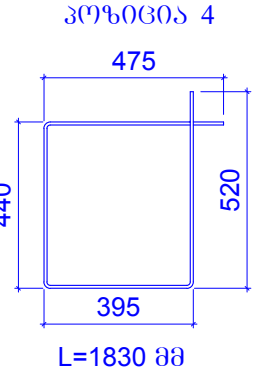
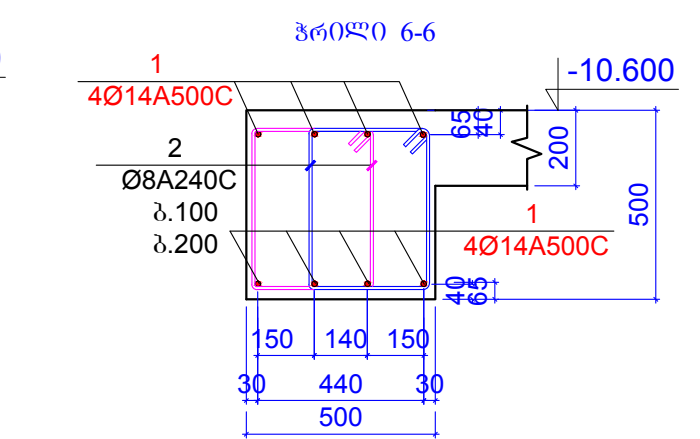
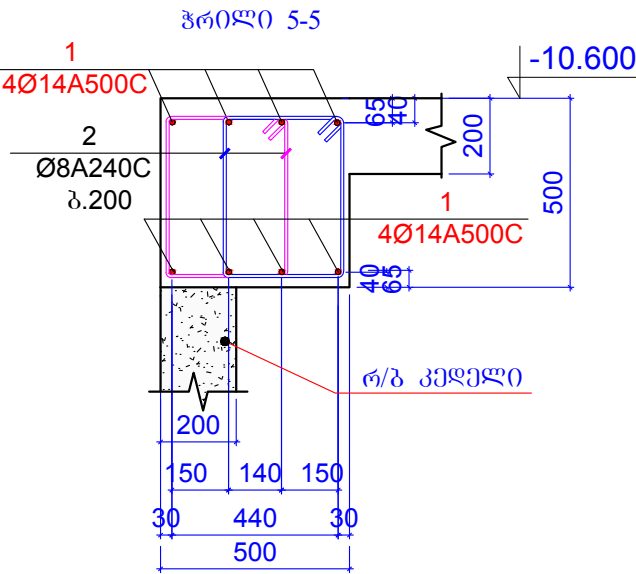
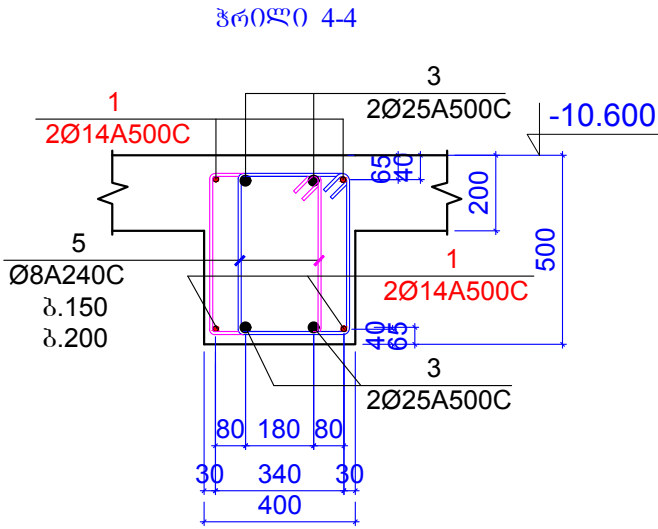
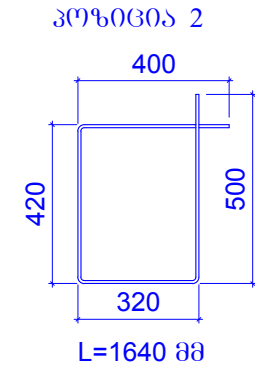
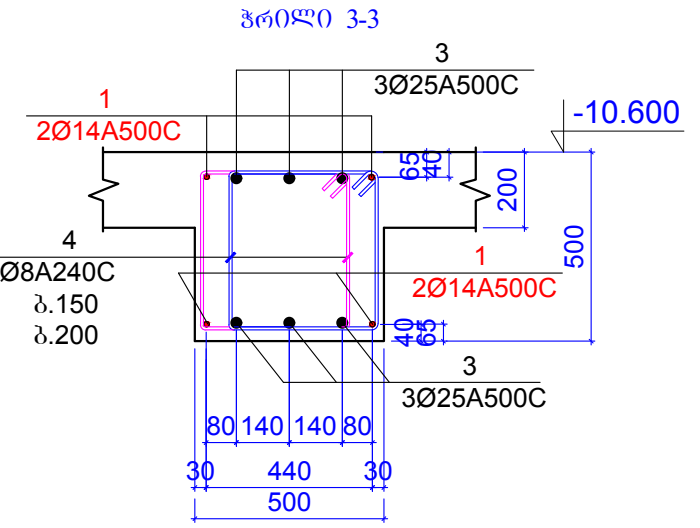
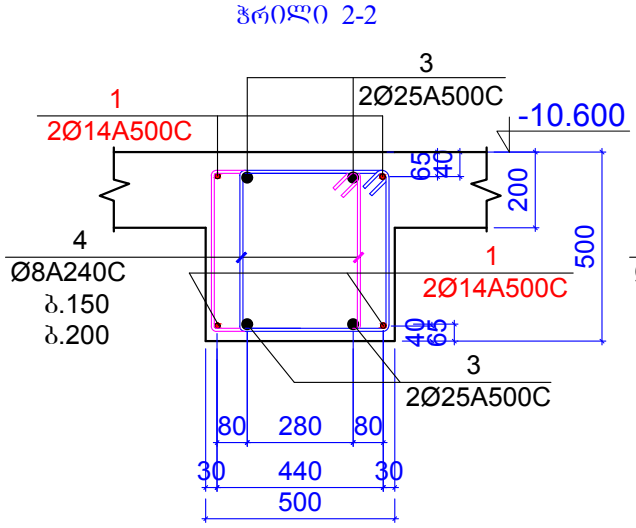
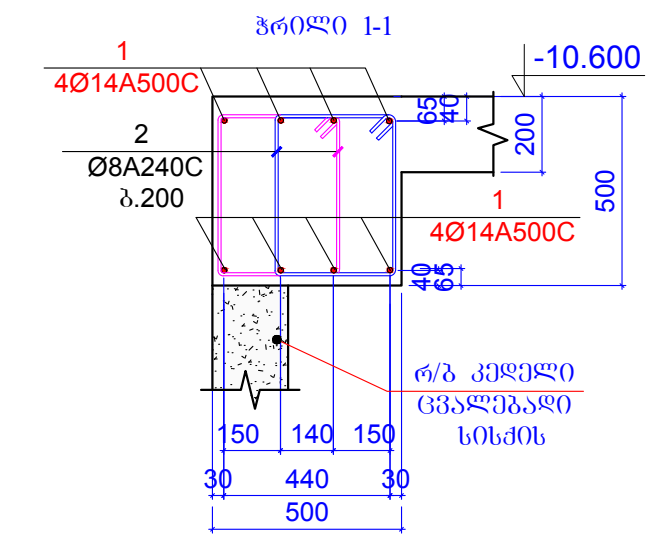

შენიშვნები:
1. ძირითადი შენიშვნები იხ. პროექტის განმარტებით ბარათში.
2. შენიშვნები ბარე კედლის არათანაბარი სისქის და ტუბილი მოხაზულობის გამო პროფილი 1-1 -ზე მითითებული რიგვლების ნაწილი მოეწევა სხვადასხვა სიღრმის , როგორც კედლის მოხაზულობა მოგვცემს ამის საშუალებას.

კონსტ. დასახელება	პოზ. №	არმატურის სპეციფიკაცია						არმატურის ამოკრება			ბეტონის მოც.მ³
		ესკიზი	Ø,მმ	კლასი	L,მმ	nxL	nxL,მ	Ø,მმ	ΣnxL,მ	Q კგ	
რიგვლები -10.600 ნიშნულზე	1	დაიტრას ადგილზე	14	A500c	1700000		1700	14A500c	1700	2100	B25
	2	იხ.პროფილია	8	A240c	1640	1750	2870	8A240c	7282.45	2872	52.00
	3	დაიტრას ადგილზე	25	A500c	1550000		1550	25A500c	1550	5970	
	4	იხ.პროფილია	8	A240c	1830	2380	4355.4				
	5	იხ.პროფილია	8	A240c	1630	35	57.05				

ფორმატი	A-3	დაკვეთის №
თბილისი 2019 წ.		

დამკვეთი:

შ.პ.ს. "იდეა მელიქიშვილი"

შ.პ.ს. "იდეა მელიქიშვილი"

მისამართი:საბურთალოს რაიონი,კაპა-ფშაველას გამზირი, II კვ.,კორპუსი 28ა,ბინა 31

ID:405106745

e-mail: ilia@ideacity.ge

მრავალფუნქციური საცხოვრებელი სახლი

პროფილი 1-1 ... პროფილი 6-6 ;

თანამდებობა	გვარი	ხელმოწერა
დირექტორი	რ. მიქაძე	
მთ. არქიტექტ.	ზ. ბაღატიშვილი	
მთ.პროსტრუქტ.	ბ. ბარბაქაძე	
შემსამართლებ.	ბ. შოთაშვილი	

დასახელება	მასშტაბი
კონსტრუქციები	1:20

სტადია	ფურცელი	ფურცლები
მ.პ.	კ-18	---

ბაღახუშვილის ფილა გეგმაში
-10.600 ნიშნულზე

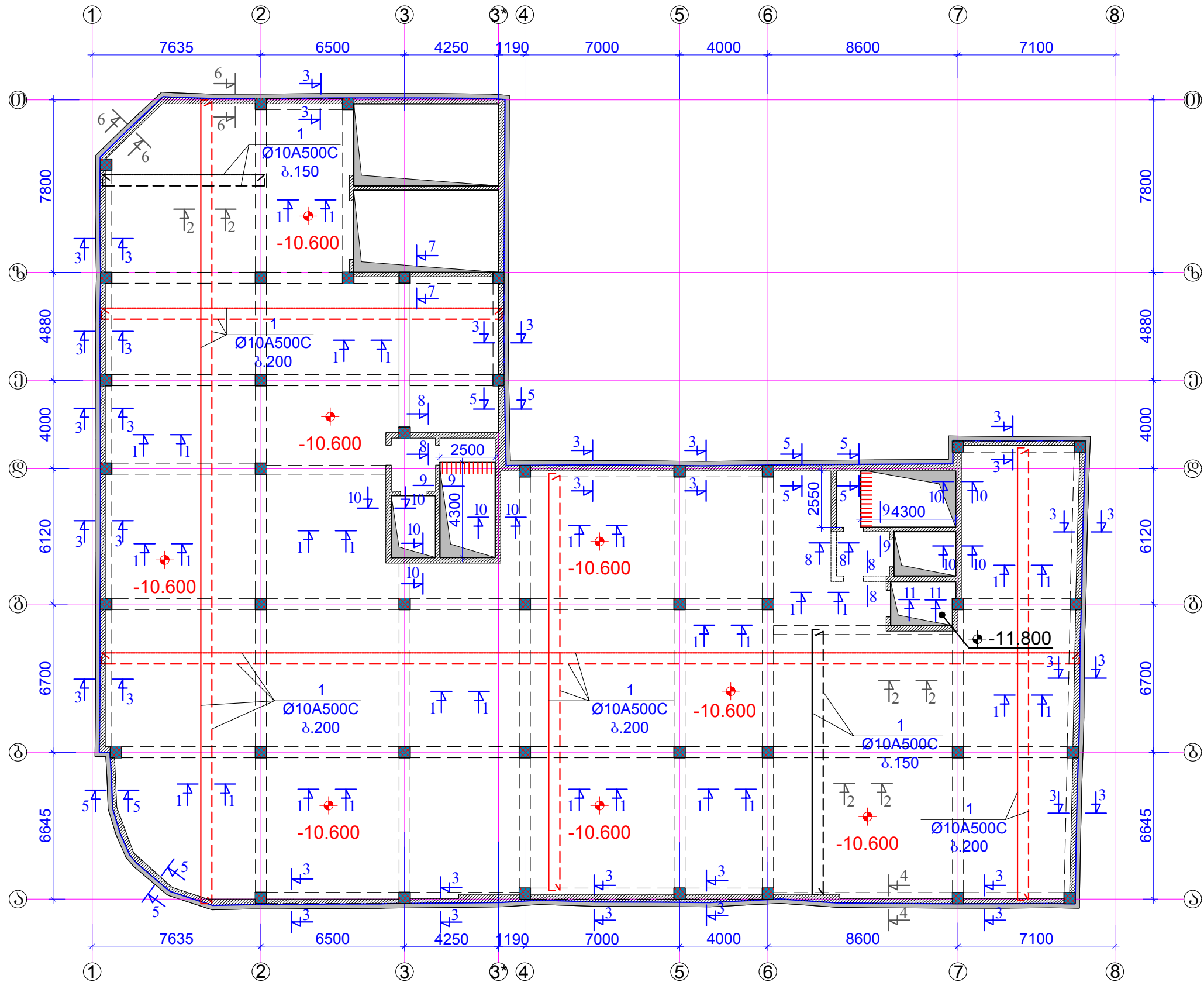

შენიშვნები:
1 . ძირითადი შენობის ნაწილები განმარტებით გაერთიანებული.
2 . ზრდილი 1-1 ... ზრდილი 11-11 ; მ.შ.პ.20.

ფორმატი	A-3	დაკვეთის №
თარიღი	2019 წ.	

დაკვეთი:

შ.პ.ს. "იდეა მელიქიშვილი"

შ.პ.ს. "იდეა მელიქიშვილი"

მისამართი: ქ. თბილისი, ვაკე-საბურთალოს რაიონი, ვაჟა-ფშაველას გამზ. 31, II კვ., კორპუსი 28ა, ბინა 31

ID: 405106745
e-mail: ilia@ideacity.ge

მრავალფუნქციური საცხოვრებელი სახლი
ბაღახუშვილის ფილა გეგმაში -10.600 ნიშნულზე

თანამდებობა	გვარი	ხელმოწერა
დირექტორი	რ. შიშკაძე	
მთ. არქიტექტ.	ზ. ბაგაშვილი	
მთ. ინჟინერი	ბ. ბარბაქაძე	
შენიშვნები	ბ. შიშკაძე	

დასახელება	მასშტაბი
კონსტრუქციები	1:200

სტადია	ფურცელი	ფურცლები
მ.პ.	კ-19	---

სტატია	ფურცელი	ფურცლები
მ.პ.	კ-20	---

[illegible]

კონსტ.დასა ხელება	პოზ.№	არმატურის სპეციფიკაცია						არმატურის ამოკრება			ბეტონის მოც.მ³
		ესკიზი	Ø,მმ	კლასი	L,მმ	nxL	nxL, მ	Ø,მმ	ΣnxL, მ	Q კგ	
კიბე 1 -13.450 ნიშნულზე	1	ღაიჭრას ადგილზე	10	A500c	250000		250	10A500c	250	154.1	B25
	2	იხ.პოზიცია	8	A240c	290	50	14.5	8A240c	14.5	5.719	2.0

დაგეგმილია:

შ.პ.ს. "იდეა მელოქოშვილი"

შ.პ.ს. "იდეა მელოქოშვილი"

მისამართი: ქ. თბილისი, ვაკის რაიონში, ვაჟა-ფშაველას გამზირი, III კმ. (კოტეჯი 31)

ID: 405106745

e-mail: ilia@ideacity.ge

პიბე 1 გეგმეშო -13.450 ნომეშლე

დასახელება		მასშტაბი
კონსტრუქციები		1:50
სტადია	ფურცელი	ფურცლები
მ.პ.	კ-20-1	---



შენიშვნები:
1. ძირითადი შენიშვნები იხ. პროექტის განმარტებით ბარათში.

Architectural drawing of a staircase layout. The drawing shows a staircase with two flights, one going up and one going down. The overall dimensions are 300X8=2400 (width) and 1700 (depth). The staircase is divided into two sections, each 1600 wide. The total width of the staircase is 300X9=2700. The total depth is 2550. The drawing includes dimensions for the flights (1200), the landing (150), and the overall width (300X8=2400 and 300X9=2700). The drawing also includes a section line 1-1 and a section line 7-7. The drawing is labeled with dimensions and annotations, including -12.140 and -13.450.

[illegible]

შ.პ.ს. "იდეა მედიკოშვილი"

ერაკლ ფუნქციური
საცხოვრებელი სახლი

თანამგებობა	გვარი	ხელმოწერა
ლიმეტორი	რ. მიძაძე	
მთ. ანგეზომბ.	ზ. ბაღათურია	
მთ.კონსტრუქტ.	ბ. ბარბაქაძე	
შემაკონსტრუქტ.	ბ. ყოვიაშვილი	

სტატია	ფურცელი	ფურცლები
მ.პ.	კ-20-1	---

კონსტ.დასა ხელება	პოზ.№	არმატურის სპეციფიკაცია						არმატურის ამოკრება			ბეტონის მოც.მ³
		ესკიზი	Ø,მმ	კლასი	L,მმ	nx	nxL, მ	Ø,მმ	ΣnxL, მ	Q კგ	
კიბე 2 -13.450 ნიშნულზე	1	ღაიჭრას ადგილზე	10	A500c	250000		250	10A500c	250	154.1	B25
	2	იხ.პოზიცია	8	A240c	290	50	14.5	8A240c	14.5	5.719	2.0

შენიშვნები:
1. ძირითადი შენიშვნები იხ. პროექტის განმარტებით ბარათში.

პროცესი	A-3	დაკვეთის №
თბილისი 2019 წ.		

შ.პ.ს. "იდეა მემორიუმული"

მრავალუხუცეობური
საცხოვრებელი სახლი

თანამდებობა	გვარი	ხელმოწერა
დირექტორი	რ. შიძაძე	
მთ. ადმინისტრ.	ზ. ბაღაიშვილი	
მთ.კონსტრუქტ.	ბ. ბარბაქაძე	ბ. ბარბაქაძე
შენიშვნები	დ. გოგიაშვილი	დ. გოგიაშვილი

დასახელება	მასშტაბი
კონსტრუქციები	1:200

სტადია	ფორცვლი	ფორცვები
მ.პ.	კ-21	---

სვეტი 1

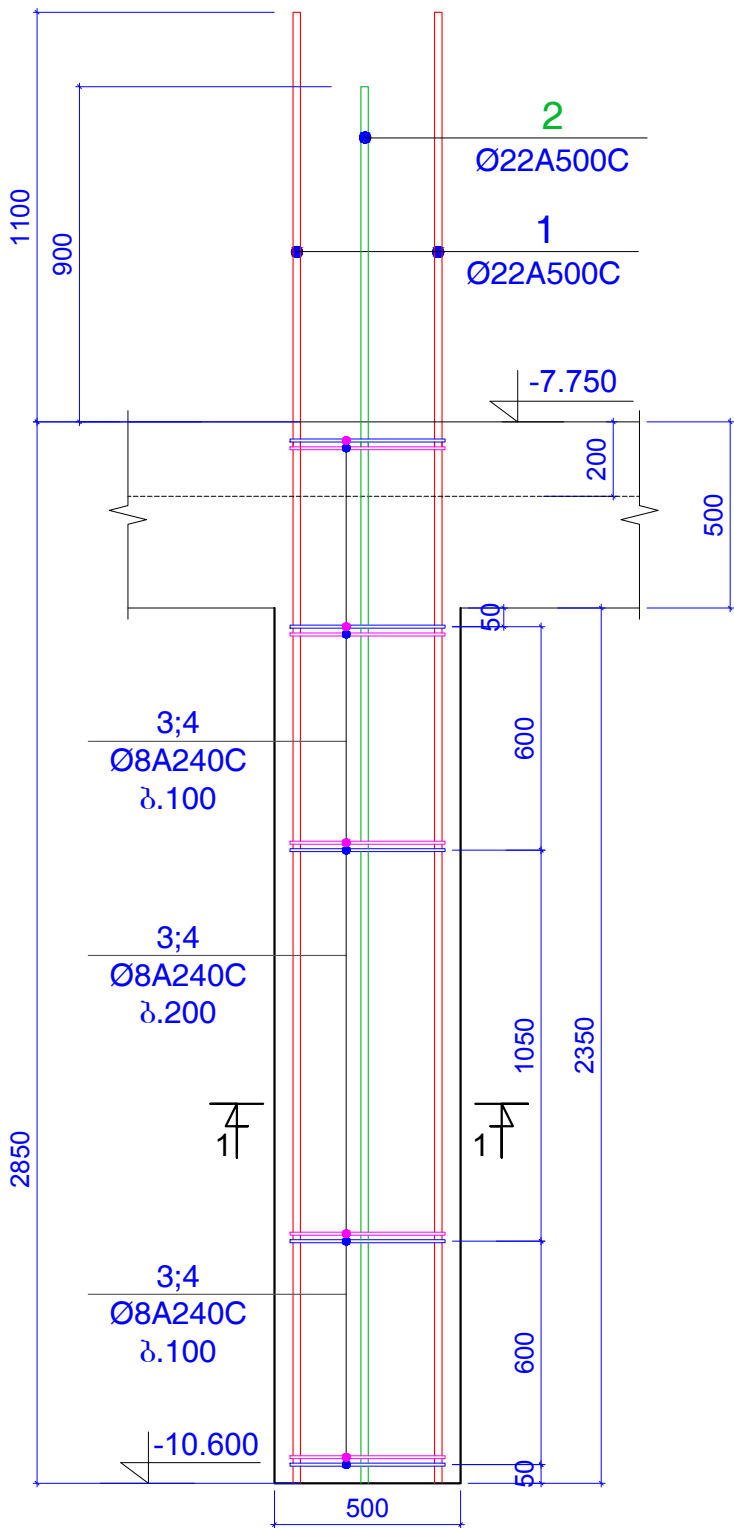

ჭრილი 1-1

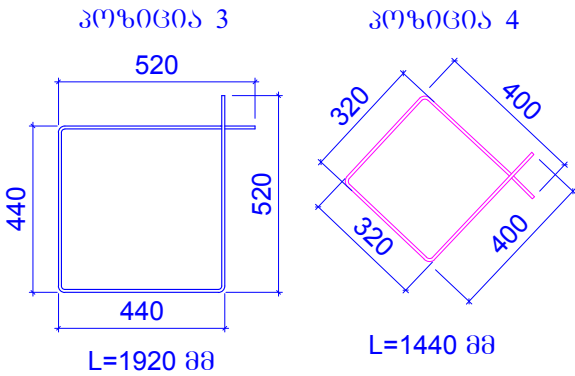
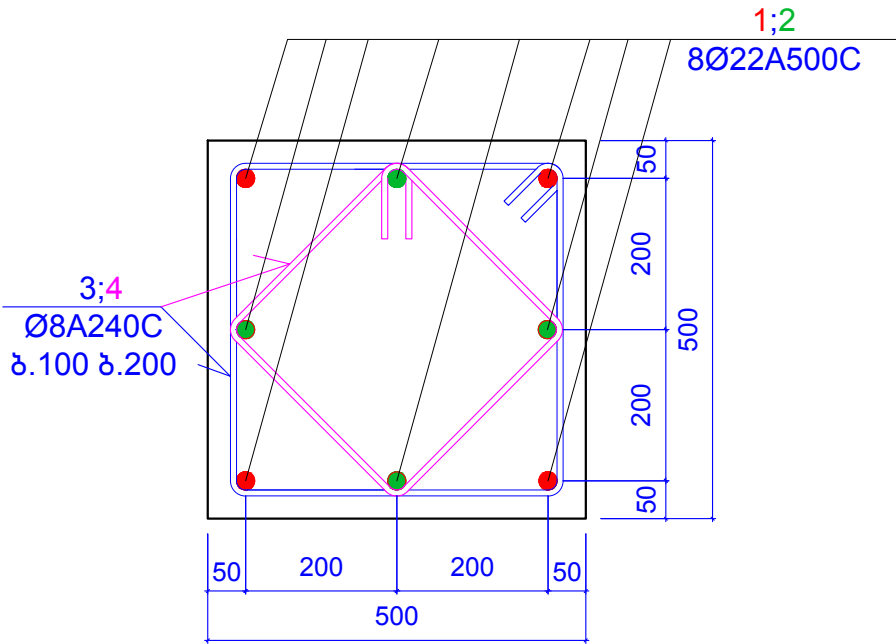

კონსტრუქციის სახე	პოზიცია	არმატურის სპეციფიკაცია						არმატურის ამოკრება			ბეტონის მოცუპ
		ესკიზი	Ø,მმ	კლასი	L,მმ	nxL	nxL,მ	Ø,მმ	ΣnxL,მ	Q კგ	
სვეტი 1 (24 ცალი)	1	დაიტრას ადგილზე	22	A500c	3950	4	15.8	22A500c	30.8	92	B25
	2	დაიტრას ადგილზე	22	A500c	3750	4	15				0.59
	3	იხ.პოზიცია	8	A240c	1920	25	48	8A240c	84	26.79	
	4	იხ.პოზიცია	8	A240c	1440	25	36				

შენიშვნები:
1. ძირითადი შენიშვნები იხ. პროექტის განმარტებით ბარათში.
2. სვეტი 1 იხ.შ.კ-22.
3. სვეტი 2 იხ.შ.კ-23.
4. ჭრილი 1-1 ... ჭრილი 9-9 ; იხ.შ.კ-24...26

ფორმატი	A-3	დაკვეთის №
თბილისი 2019 წ.		

დამკვეთი:

შ.პ.ს. "იდეა მელიქიშვილი"

შ.პ.ს. "იდეა მელიქიშვილი"

მისამართი: ქ.თბილისი, ვაკე-საბურთალოს რაიონი, ვაჟა-ფშაველას გამზ. 31, II კვ., კორპუსი 28ა, ბინა 31

ID: 405106745
e-mail: ilia@ideacity.ge

მრავალფუნქციური საცხოვრებელი სახლი

სვეტი 1 ;

თანამდებობა	გვარი	ხელმოწერა
დირექტორი	რ. მინაძე	
მთ. არქიტექტ.	ზ. ბაღათიშვილი	
მთ. კონსტრუქტ.	ბ. ბარბაქაძე	
შემსამართლებ.	ბ. მელიქიშვილი	

დასახელება	მასშტაბი
კონსტრუქციები	1:10 1:20

სტადია	ფურცელი	ფურცლები
მ.პ.	კ-22	---

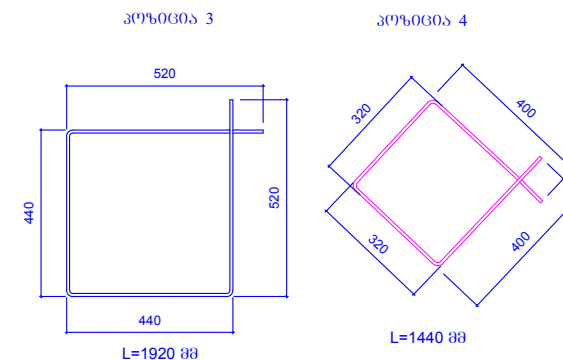
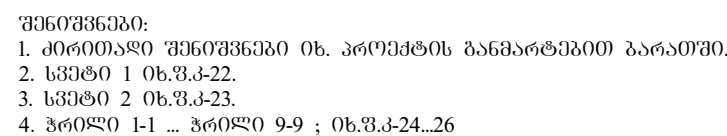

პროცესი	A-3	დაკვეთის №
თბილისი 2019 წ.		

შ.პ.ს. "იდეა მედიკოშვილი"

შ.პ.ს. "იდეა მემორიუმები"

მისამართი: ქ. თბილისი, ვაკე-ნაბჰრეთაღის რაიონი, ვაკე-შავაშვილას გამზირი, II კვ., კორპუსი 28ა, ბინა 31
ID: 405106745
e-mail: ilia@ideacity.ge

მრავალშენიანი
საცხოვრებელი სახლი

სვეტიცხოვე 2 ;

თანამდებობა	გვარი	ხელმოწერა
ფიქსირებული	რ. შიშაკე	
მთ. არძოტყვე	ზ. ბაღანაშვილი	
მომცემის რაოდენობა	ბ. ბარბაქადე	გ. გრიგოლაშვილი
შესატყვის რაოდენობა	ბ. ჟორდანიას	ბ. კახი

დანახელება	მასშტაბი
კონსტრუქციები	1:10
	1:20

სტადია	ფურცელი	ფურცლები
მ.პ.	კ-23	---

ჭრილი 1 - 1

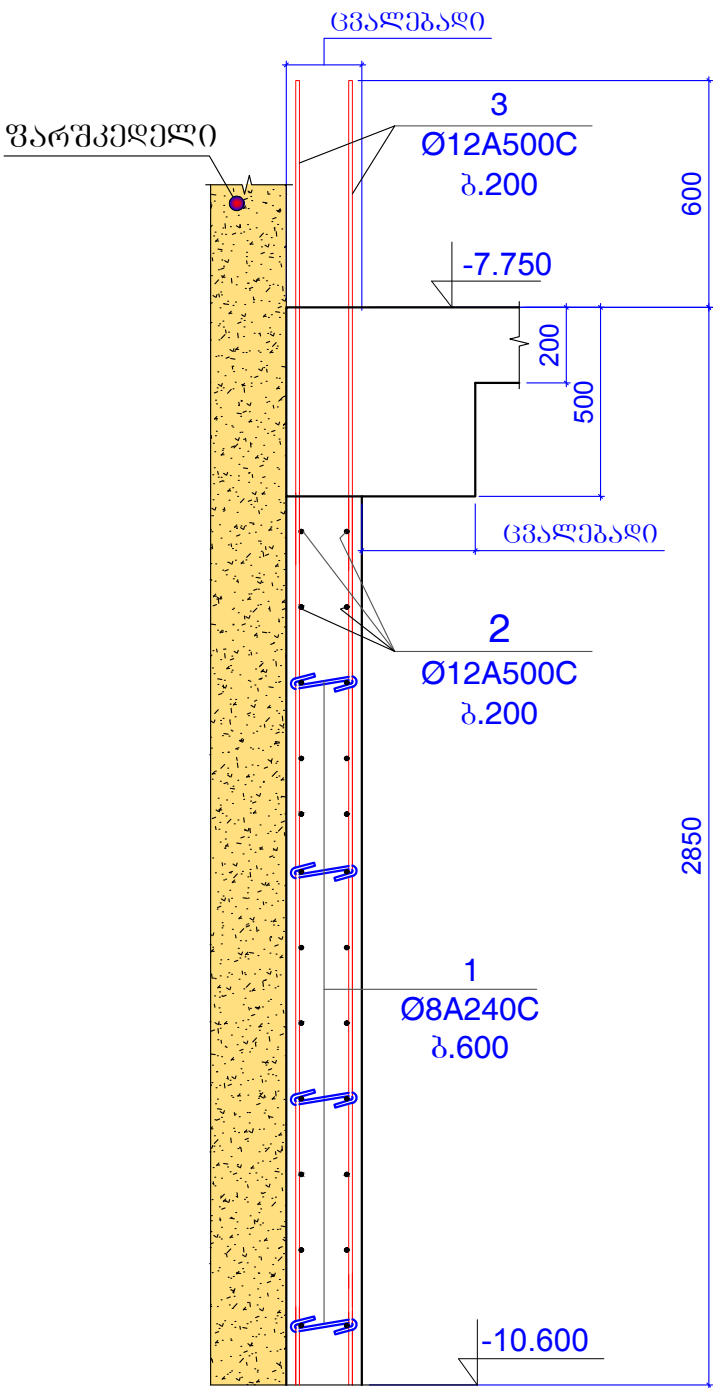

ჭრილი 2 - 2

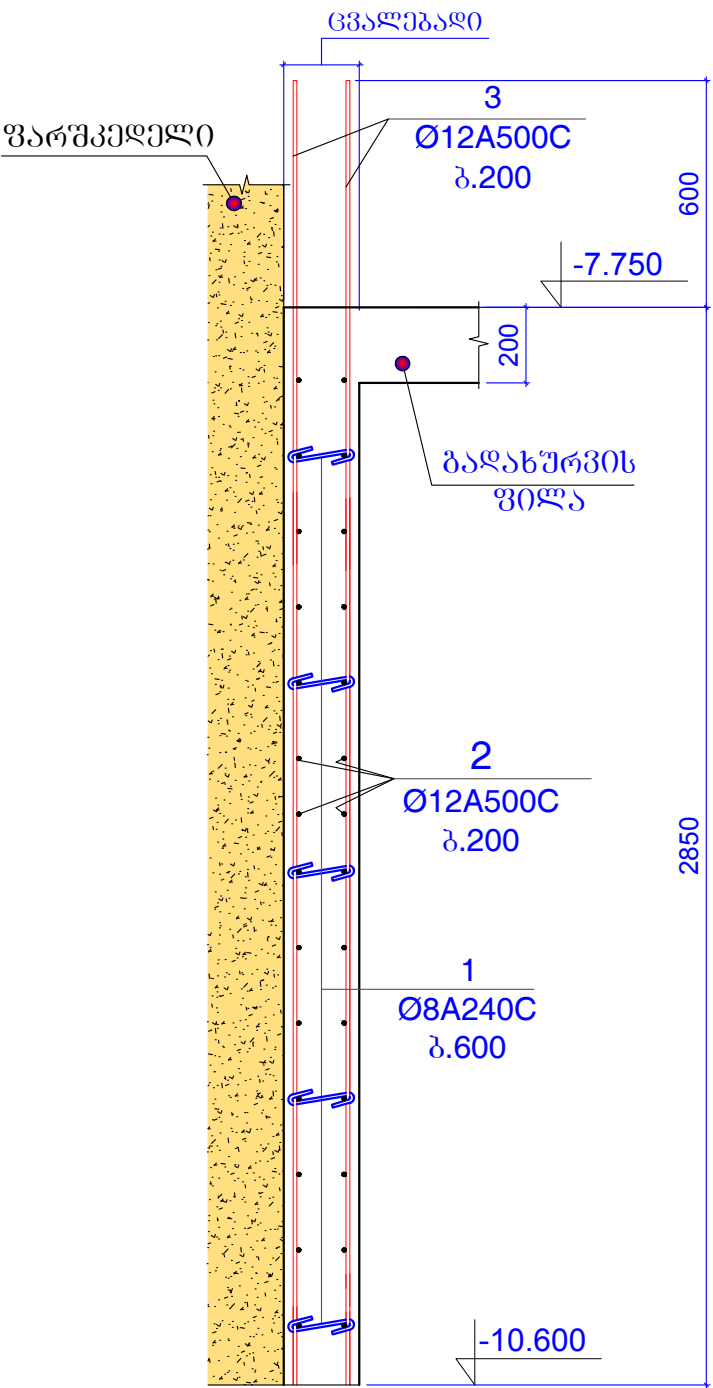

ჭრილი 3 - 3

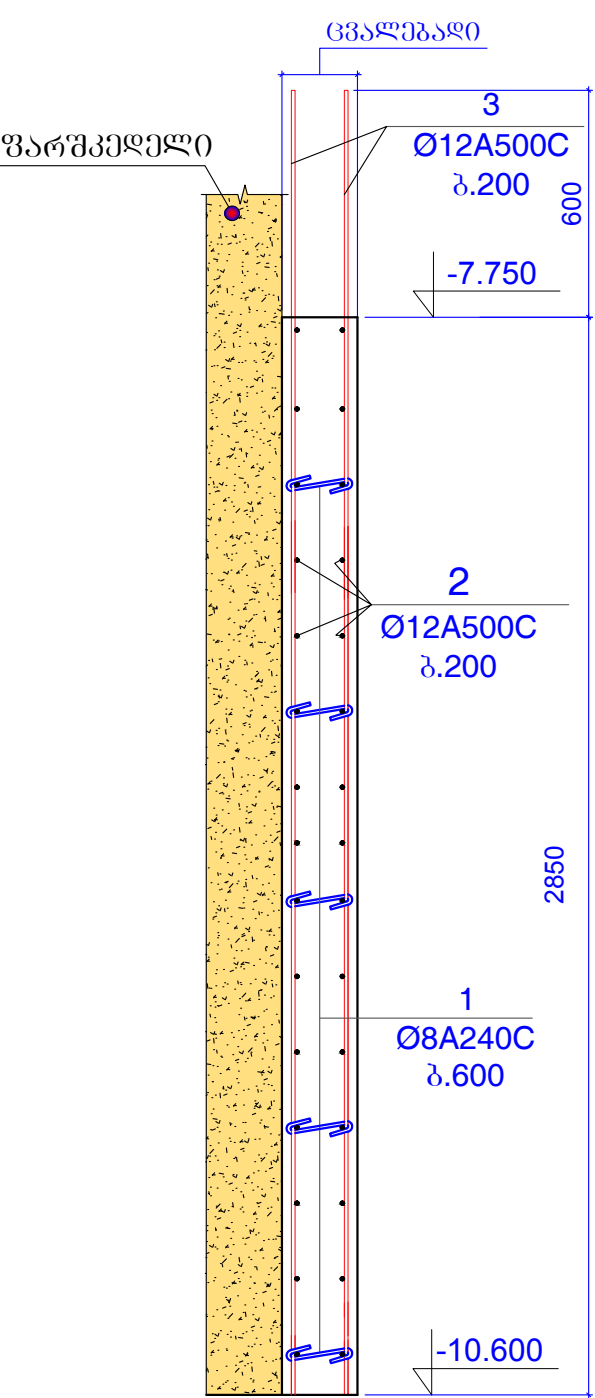

შენიშვნები:
1. ძირითადი შენიშვნები იხ. პროექტის განმარტებით ბარათში.
2. სვეტი 1 იხ.გ.პ-22.
3. სვეტი 2 იხ.გ.პ-23.
4. ჭრილი 1-1 ... ჭრილი 9-9 ; იხ.გ.პ-24...26

ფორმატი	A-3	დაკვეთის №
თბილისი 2019 წ.		

დამკვეთი:

შ.პ.ს. "იდეა მელიქიშვილი"

შ.პ.ს. "იდეა მელიქიშვილი"

მისამართი: ქ.თბილისი, ვაკე-საბურთალოს რაიონი, ვაჟა-ფშაველას გამზირი, II კვ., კორპუსი 28ა, ბინა 31

ID: 405106745

e-mail: ilia@ideacity.ge

მრავალფუნქციური საცხოვრებელი სახლი

ჭრილი 1-1 ... ჭრილი 3-3 ;

თანამდებობა	გვარი	ხელმოწერა
დირექტორი	რ. მიაძაძე	
მთ. არქიტექტ.	ზ. ბაღათიშვილი	
მთ. კონსტრუქტ.	ბ. ბარბაქაძე	მ. მ. მ. მ.
შემსამართლებ.	ბ. მთელიაშვილი	მ. მ. მ. მ.

დასახელება	მასშტაბი
კონსტრუქციები	1:20

სტადია	ფურცელი	ფურცლები
მ.პ.	კ-24	---

ჭრილი 4 - 4

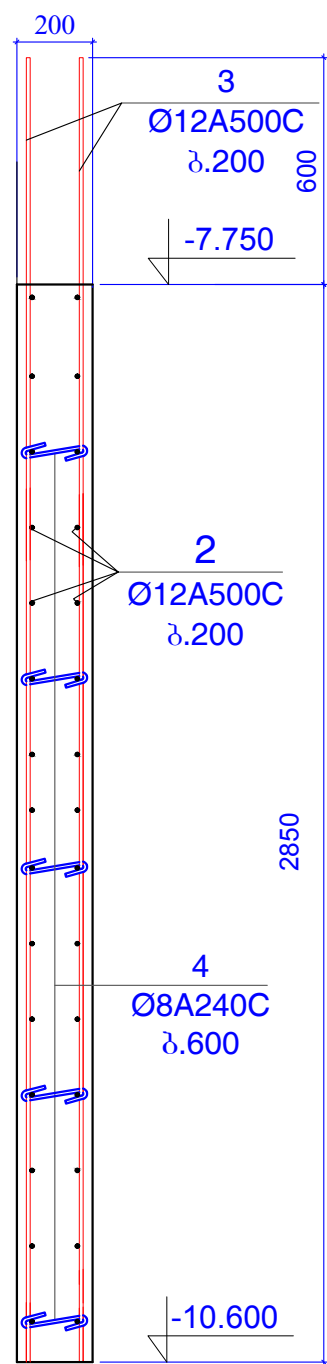

ჭრილი 5 - 5

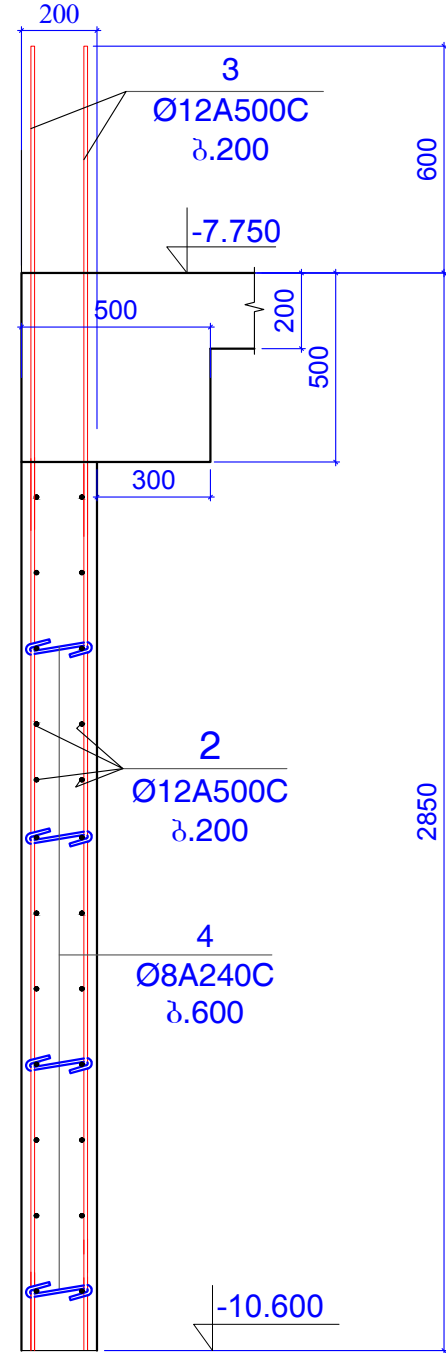

ჭრილი 6 - 6

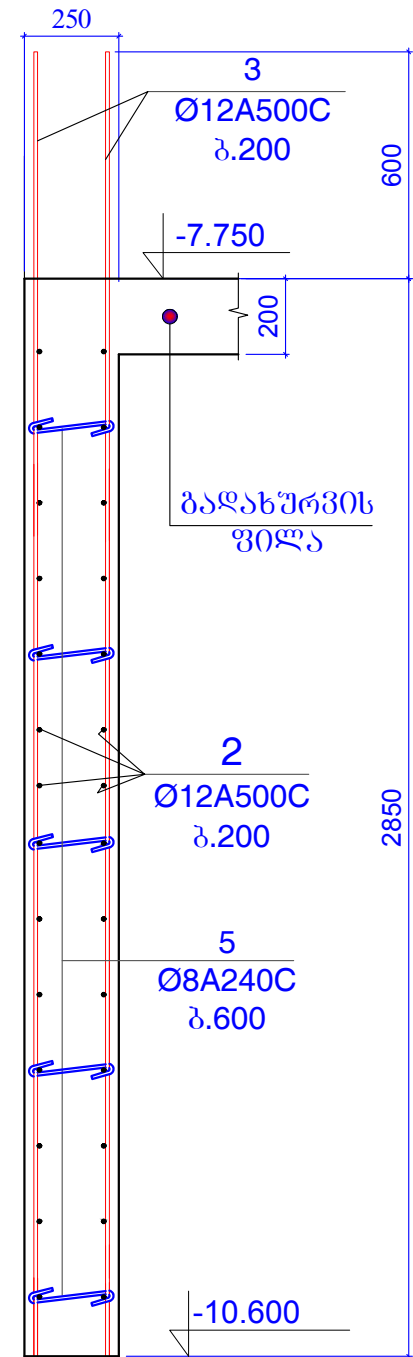

შენიშვნები:
1. ძირითადი შენიშვნები იხ. პროექტის განმარტებით ბარათში.
2. სვეტი 1 იხ.ვ.კ-22.
3. სვეტი 2 იხ.ვ.კ-23.
4. ჭრილი 1-1 ... ჭრილი 9-9 ; იხ.ვ.კ-24...26

ფურცელი	A-3	დაკვეთის №
თბილისი 2019 წ.		
დამკვეთი:		
შ.პ.ს. "იდეა მელიქიშვილი"		
შ.პ.ს. "იდეა მელიქიშვილი"		
მისამართი: ქ.თბილისი, ვაკე-საბურთალოს რაიონი, ვაჟა-ფშაველას გამზ. 31, II კვ., კორპუსი 28ა, ბინა 31		
ID: 405106745		
e-mail: ilia@ideacity.ge		
მრავალფუნქციური საცხოვრებელი სახლი		
ჭრილი 4-4 ... ჭრილი 6-6 ;		
თანამდებობა	გვარი	ხელმოწერა
დირექტორი	რ. მიაძაძე	
მთ. არქიტექტ.	ზ. ბაღათიშვილი	
მთ. ინჟინერ-კონსტ.	ბ. ბარბაქაძე	გ. გ. გ. გ.
შენიშვნები.	ბ. მელიქიშვილი	ბ. მელიქიშვილი
დასახელება		მასშტაბი
კონსტრუქციები		1:20
სტადია	ფურცელი	ფურცლები
მ.პ.	კ-25	---

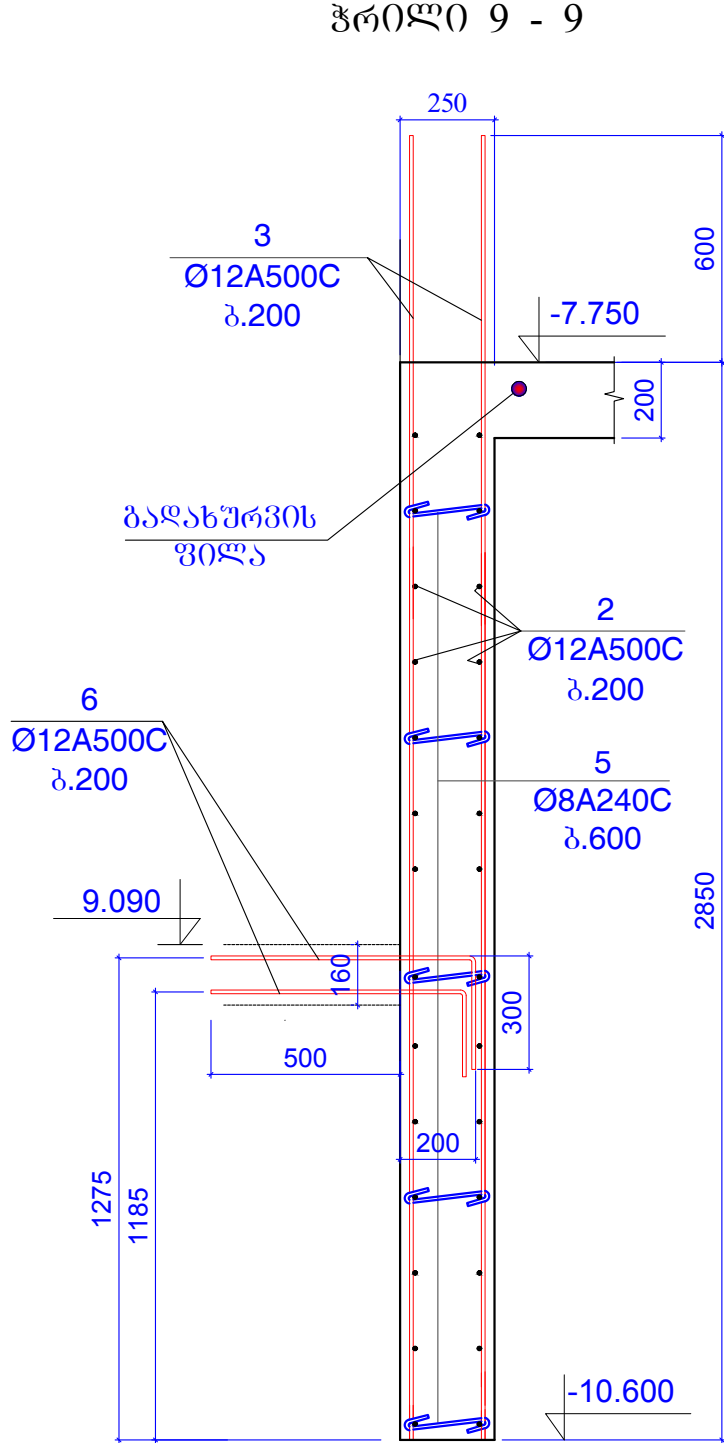
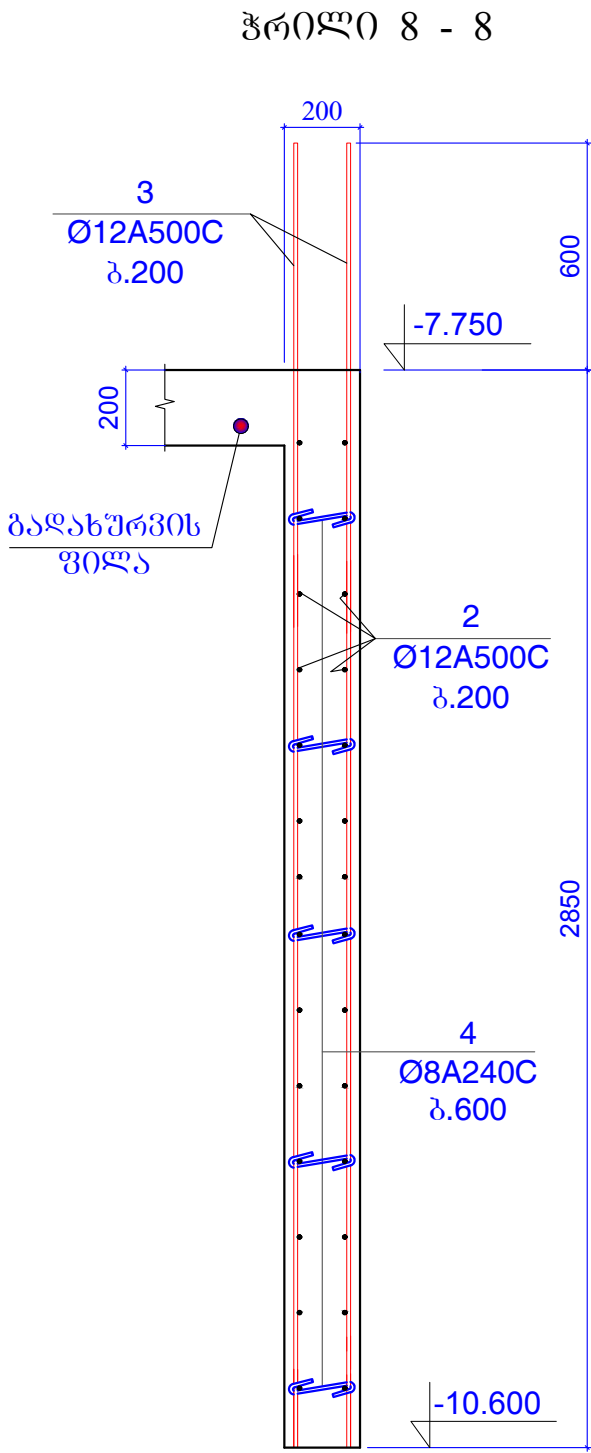
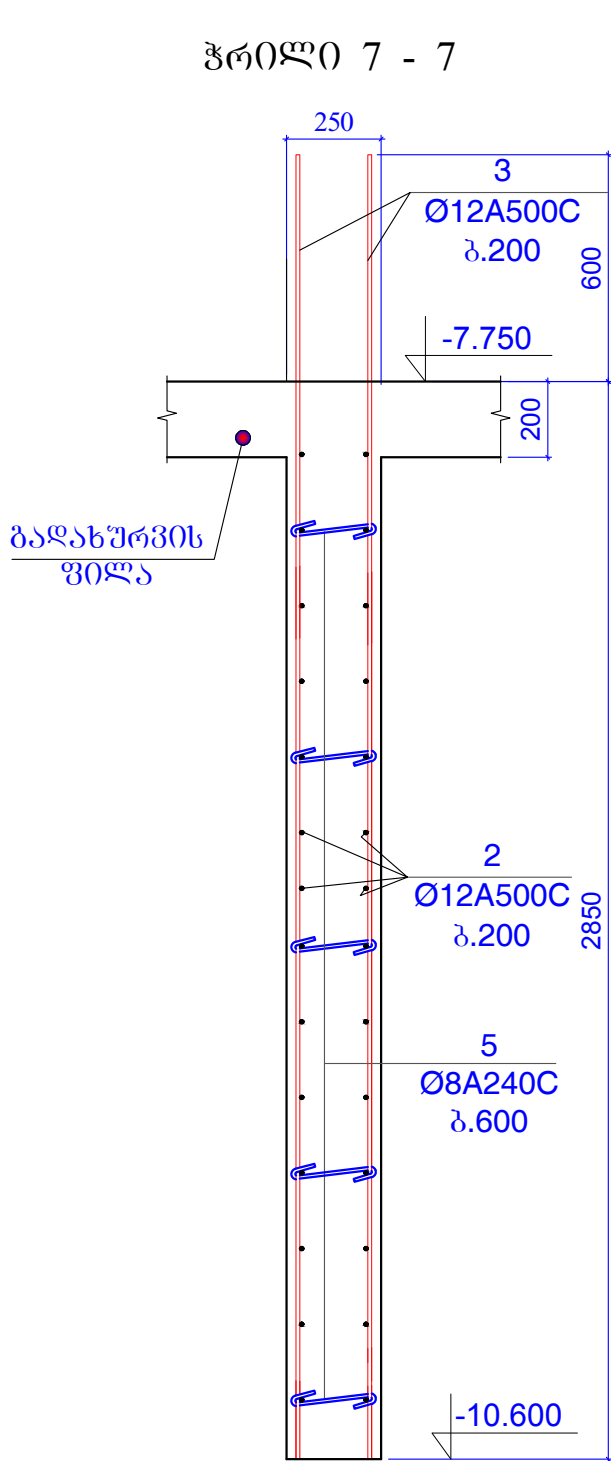

- შენიშვნები:
1. ძირითადი შენიშვნები იხ. პროექტის განმარტებით ბარათში.
 2. სვეტი 1 იხ.ვ.კ-22.
 3. სვეტი 2 იხ.ვ.კ-23.
 4. ჭრილი 1-1 ... ჭრილი 9-9 ; იხ.ვ.კ-24...26

ფურცელი	A-3	დაკვეთის №
თბილისი 2019 წ.		

დამკვეთი:

შ.პ.ს. "იდეა მელიქიშვილი"

შ.პ.ს. "იდეა მელიქიშვილი"

მისამართი: ქ.თბილისი, ვაკე-საბურთალოს რაიონი, ვაჟა-ფშაველას გამზ. 31, II კვ., კორპუსი 28ა, ბინა 31

ID: 405106745

e-mail: ilia@ideacity.ge

მრავალფუნქციური საცხოვრებელი სახლი

ჭრილი 7-7 ... ჭრილი 9-9 ;

თანამდებობა	გვარი	ხელმოწერა
დირექტორი	რ. მიქაძე	
მთ. არქიტექტ.	ზ. ბაღათურიას	
მთ. ინჟინერი	ბ. ბარბაქაძე	მ. მ. მ. მ.
შემსამართლებ.	ბ. მელიქიშვილი	მ. მ. მ. მ.

დასახელება	მასშტაბი
კონსტრუქციები	1:20

სტადია	ფურცელი	ფურცლები
მ.პ.	კ-26	---

კედელი კარის
ღიობის აღბილებში

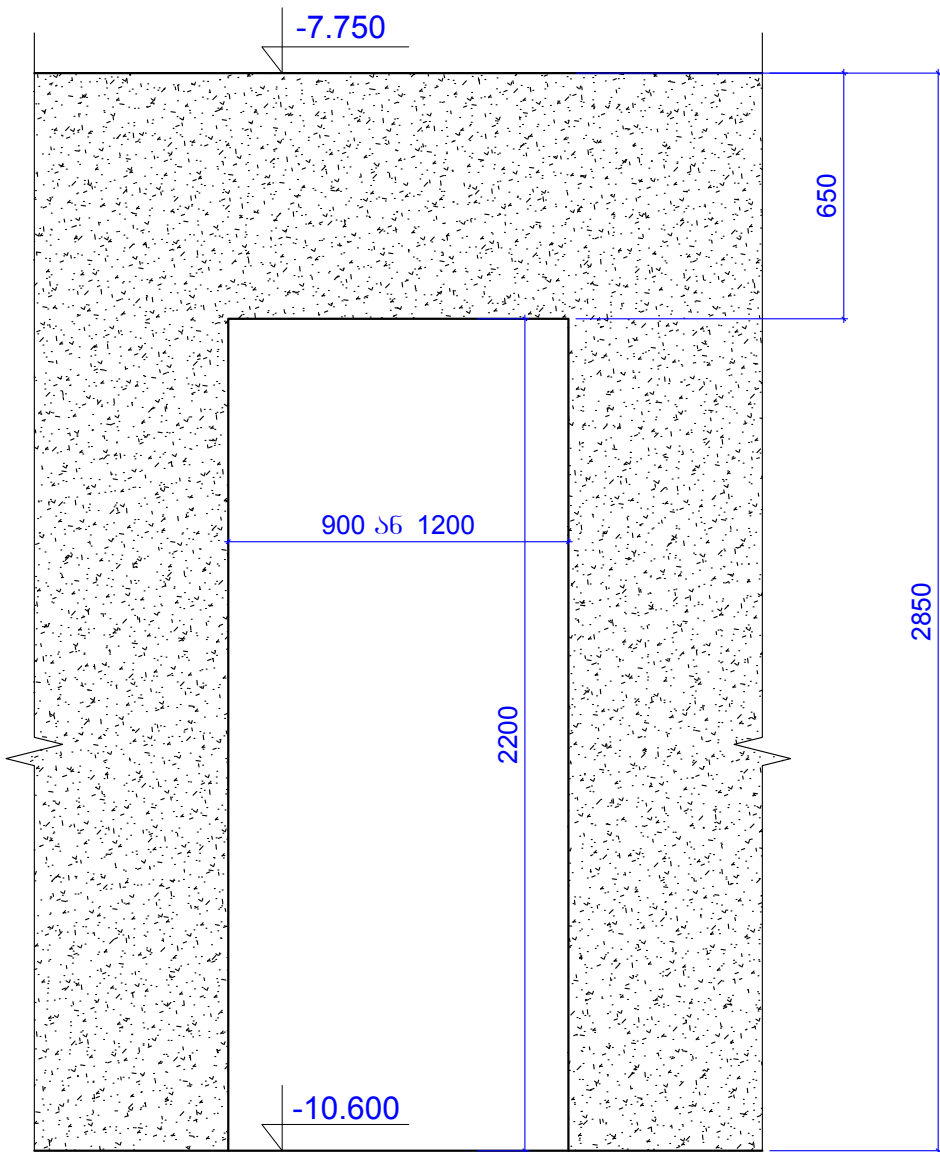

კედელი სამანქანო
ღივტების კართან

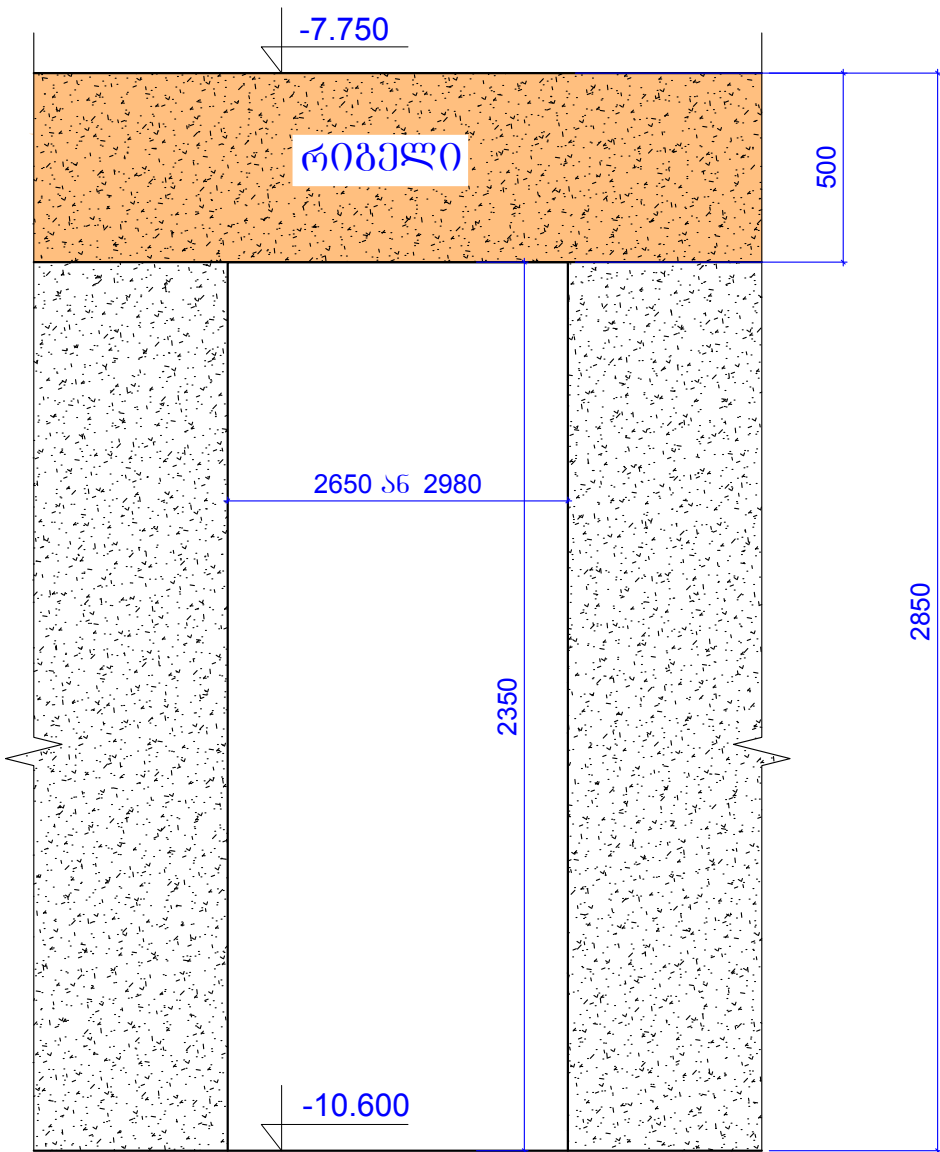

ფორმატი	A-3	დაკვეთის №
თბილისი 2019 წ.		

დამკვეთი:

შ.პ.ს. "იდეა მელიქიშვილი"

შ.პ.ს. "იდეა მელიქიშვილი"

მისამართი: ქ. თბილისი, ვაკე-საბურთალოს რაიონი, ვაჟა-ფშაველას გამზ. 31, II კვ., კორპუსი 28ა, ბინა 31

ID: 405106745

e-mail: ilia@ideacity.ge

მრავალფუნქციური
საცხოვრებელი სახლი

კედლები კარის
ღიობისა და სამანქანო
ღივტების გამოსასვლელთან.

კონსტ. დასახ. ელემა.	პოზ. №	არმატურის სპეციფიკაცია						არმატურის ამოკრება			ბეტონის მოც. მ³
		ესკიზი	Ø, მმ	კლასი	L, მმ	nxL	nxL, მ	Ø, მმ	Σ nxL, მ	Q კგ	
რ/ზ კედელი	1	იხ. პოზიცია	8	A240C	350	800	280	8A240C	1318.9	520.2	B25
	2	დაიჭრას აღბილზე	12	A500C	9267000		9267	12A500C	16905	15000.9	
	3	3450	12	A500C	3450	2200	7590				162
	4	იხ. პოზიცია	8	A240C	320	1200	384				
	5	იხ. პოზიცია	8	A240C	370	1770	654.9				
	6	1000	12	A500C	1000	48	48				

შენიშვნები:
1. ძირითადი შენიშვნები იხ. პროექტის განმარტებით ბარათში.

თანამდებობა	გვარი	ხელმოწერა
დირექტორი	რ. შიქაძე	
მთ. არქიტექტ.	ზ. ბალაიშვილი	
მთ. ინჟინერ-მშ.	ბ. ბარბაქაძე	ბ. ბარბაქაძე
შემსამოწმებელი	ბ. შიშკიანაშვილი	ბ. შიშკიანაშვილი

დასახელება	მასშტაბი
კონსტრუქციები	1:20

სტადია	ფურცელი	ფურცლები
მ.პ.	კ-27	---

რიგელები გეგმაში -7.750
ნომერულზე

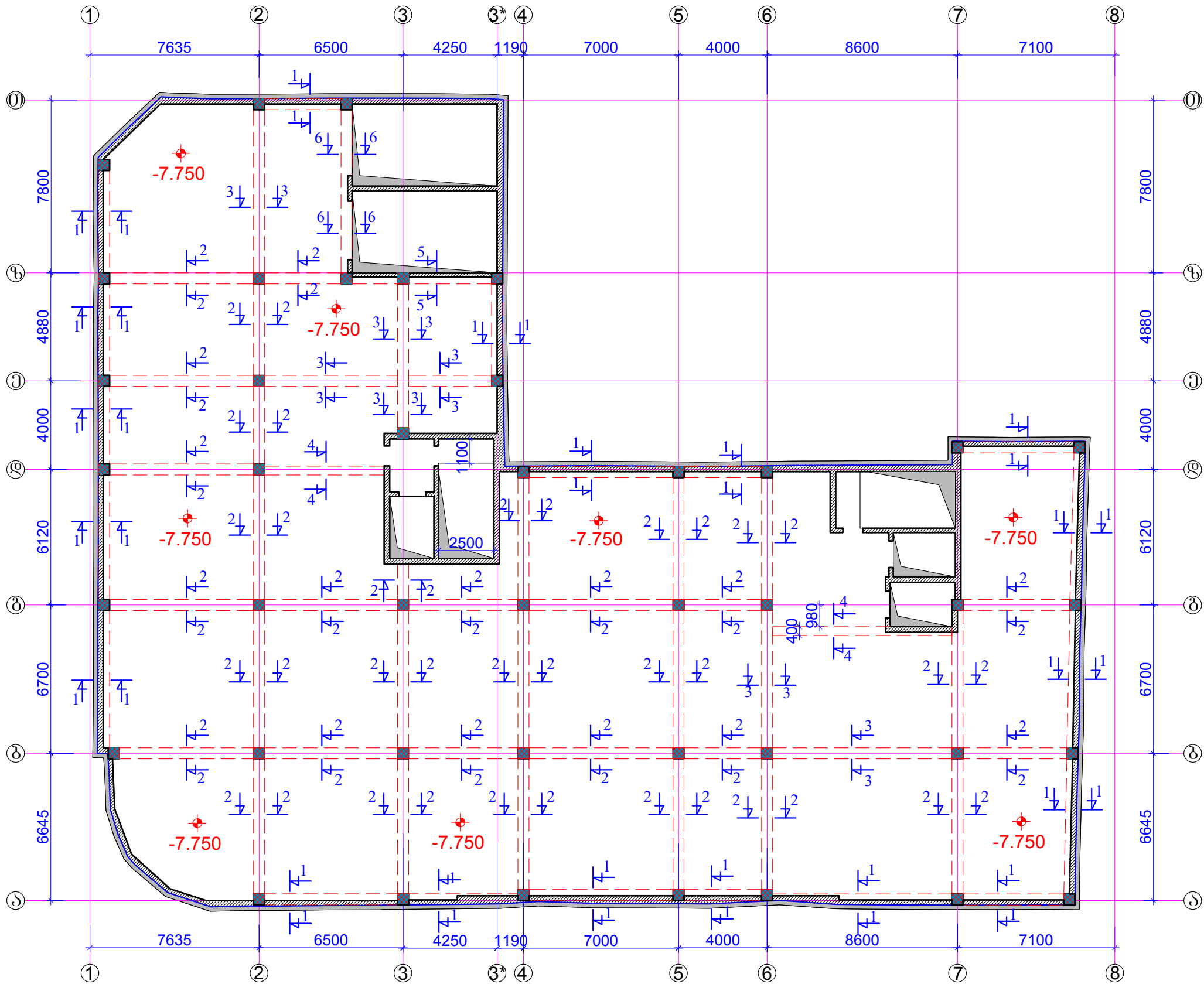

შენიშვნები:
1 . ძირითადი შენიშვნები იხ. პროექტის განმარტებით ბარათში.
2 . ზრდილი 1-1 ... ზრდილი 6-6 ; იხ.ვ.კ-29.
შენიშვნები გარე კედლის არათანაბარი სისქის და ტიხრილი მოხაზულობის გამო ზრდილი 1-1 -ზე
მიითითებული რიგელების ნაწილი მოეწევა სხვადასხვა სივანის , როგორც კედლის მოხაზულობა
მოგვემს ანის საშუალებას.

ფორმატი	A-3	დაკვეთის №
თბილისი 2019 წ.		

დამკვეთი:

შ.პ.ს. "იდეა მელიქიშვილი"

შ.პ.ს. "იდეა მელიქიშვილი"

მისამართი: ქ.თბილისი, ვაკე-საბურთალოს რაიონი, ვაჟა-ფშაველას გამზირი, II კვ., კორპუსი 28ა, ბინა 31

ID: 405106745
e-mail: ilia@ideacity.ge

მრავალფუნქციური
საცხოვრებელი სახლი

რიგელები გეგმაში
-7.750 ნომერულზე

თანამდებობა	გვარი	ხელმოწერა
დირექტორი	რ. შიქაძე	
მთ. არქიტექტ.	ზ. ბაღათური	
მთ. ინჟინერ-პროექტ.	ბ. ბარბაქაძე	გ. გ. გ. გ. გ.
შემსამართლებელი	ბ. შოთაშვილი	ბ. შ. შ.

დასახელება	მასშტაბი
კონსტრუქციები	1:200

სტადია	ფურცელი	ფურცლები
მ.პ.	კ-28	---

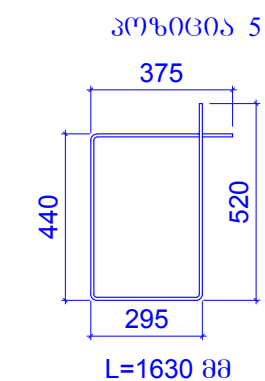

სტადია	ფურცელი	ფურცლები
მ.პ.	კ-29	---

კონსტ. დასახ ელები	პოზ.№	არმატურის სპეციფიკაცია						არმატურის ამოკრება			ბეტონის მოც.მ³
		ესკიზი	Ø,მმ	კლასი	L,მმ	nxL	nxL ,მ	Ø,მმ	ΣnxL,მ	Q კგ	
ბრიკეტები -7.750 ნიშნულზე	1	დაიჭრას ადგილზე	14	A500c	1700000		1700	14A500c	1700	2100	B25
	2	იხ.პოზიცია	8	A240c	1640	1750	2870	8A240c	7282.45	2872	52.00
	3	დაიჭრას ადგილზე	25	A500c	1550000		1550	25A500c	1550	5970	
	4	იხ.პოზიცია	8	A240c	1830	2380	4355.4				
	5	იხ.პოზიცია	8	A240c	1630	35	57.05				

ბაღახუშვილის ფილა ბეჭედი
-7.750 ნიშნულზე

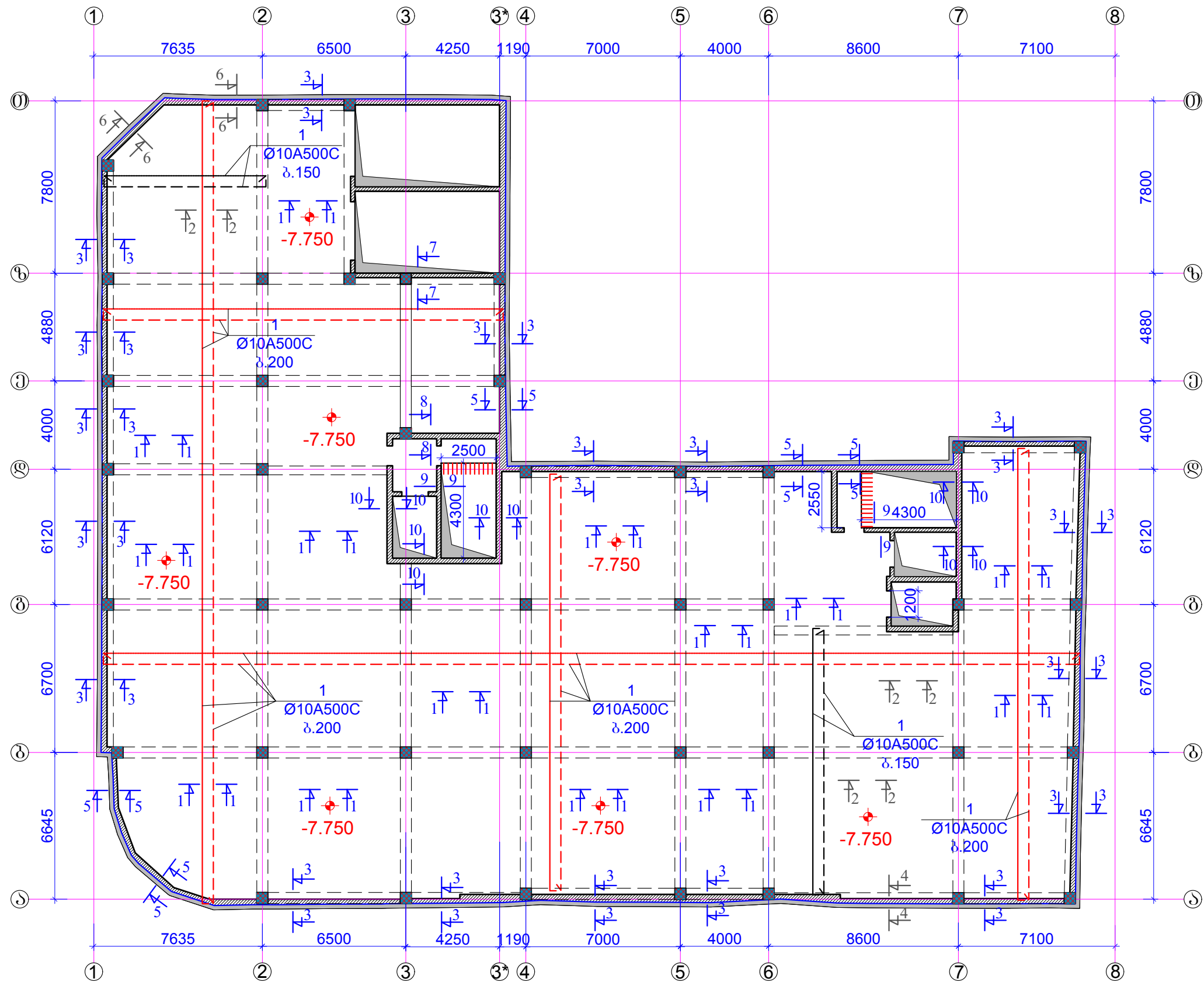

შენიშვნები:
1 . ძირითადი შენიშვნები იხ. პროექტის განმარტებით ბარათში.
2 . ზრდი 1-1 ... ზრდი 10-10 ; იხ.ვ.პ.31.

ფორმატი	A-3	დაკვეთის №
თბილისი 2019 წ.		

დამკვეთი:

შ.პ.ს. "იდეა მელიქიშვილი"

შ.პ.ს. "იდეა მელიქიშვილი"

მისამართი: ქ.თბილისი, ვაკე-საბურთალოს რაიონი, ვაჟა-ფშაველას გამზირი, II კვ., კორპუსი 28ა, ბინა 31

ID: 405106745
e-mail: ilia@ideacity.ge

მრავალფუნქციური
საცხოვრებელი სახლი

ბაღახუშვილის ფილა ბეჭედი
-7.750 ნიშნულზე

თანამდებობა	გვარი	ხელმოწერა
დირექტორი	რ. მიქაძე	
მთ. არქიტექტ.	ზ. ბაღაშვილი	
მთ. ინჟინერი	ბ. ბარბაქაძე	გ. გ. გ. გ.
შენიშვნები	ბ. მელიქიშვილი	ბ. მელიქიშვილი

დასახელება	მასშტაბი
კონსტრუქციები	1:200

სტადია	ფურცელი	ფურცლები
მ.პ.	კ-30	---

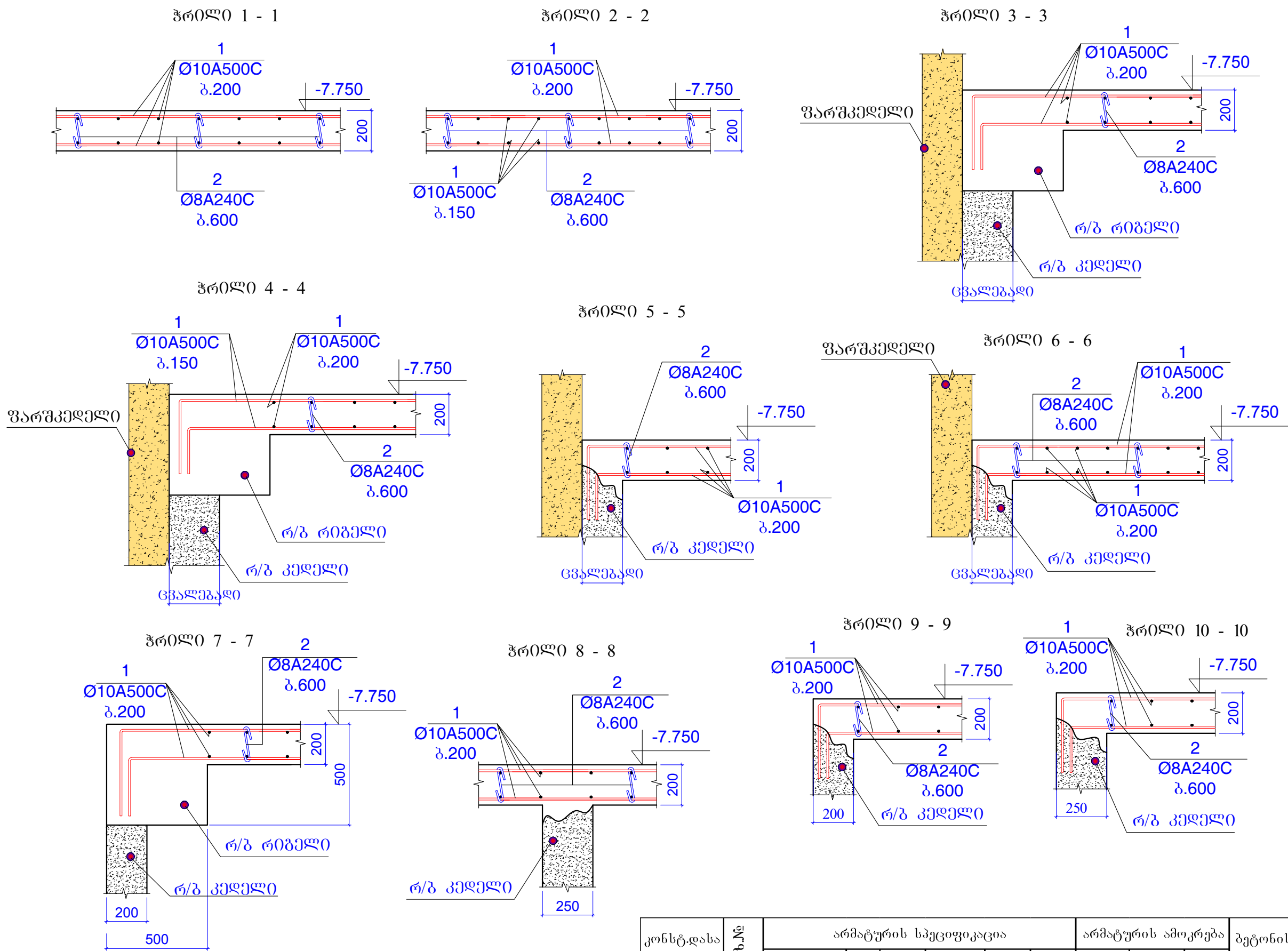

ფორმატი	A-3	დაკვეთის №
თბილისი 2019 წ.		

დამკვეთი:

შ.პ.ს. "იდეა მელიქიშვილი"

შ.პ.ს. "იდეა მელიქიშვილი"

მისამართი: ქ. თბილისი, ვაკე-საბურთალოს რაიონი, ვაჟა-ფშაველას გამზირი, II კვ., კორპუსი 28ა, ბინა 31

ID: 405106745

e-mail: ilia@ideacity.ge

მრავალფუნქციური საცხოვრებელი სახლი

ჭრილი 1-1 ... ჭრილი 10-10 ;

თანამდებობა	გვარი	ხელმოწერა
დირექტორი	რ. შიქაძე	
მთ. არქიტექტ.	ზ. ბაღატიშვილი	
მთ. ინჟინერი	ბ. ბარბაქაძე	გ. შიქაძე
შემსამართლებელი	ბ. შიქაძე	გ. შიქაძე

დასახელება	მასშტაბი
კონსტრუქციები	1:20

სტადია	ფურცელი	ფურცლები
მ.პ.	კ-31	---

კონსტრუქციის ხელახლა გადანერგვის ფაზის ფურცელი	პოზ. №	არმატურის სპეციფიკაცია						არმატურის ამოკრება			ბეტონის მოც. მ³
		ესკიზი	Ø, მმ	კლასი	L, მმ	n x C	n x L, მ	Ø, მმ	Σ n x L, მ	Q კგ	
გადანერგვის ფაზის ფურცელი	1	დაიჭრას ადგილზე	10	A500c	26165000		26165	10A500c	26165	16124	B25
	2	იხ. პოზიცია	8	A240c	320	3050	976	8A240c	976	384.9	220.0

შენიშვნები:
1. ძირითადი შენიშვნები იხ. პროექტის განმარტებით ბარათში.

კიბე 1 გეგმაში -10.600 ნიშნულზე

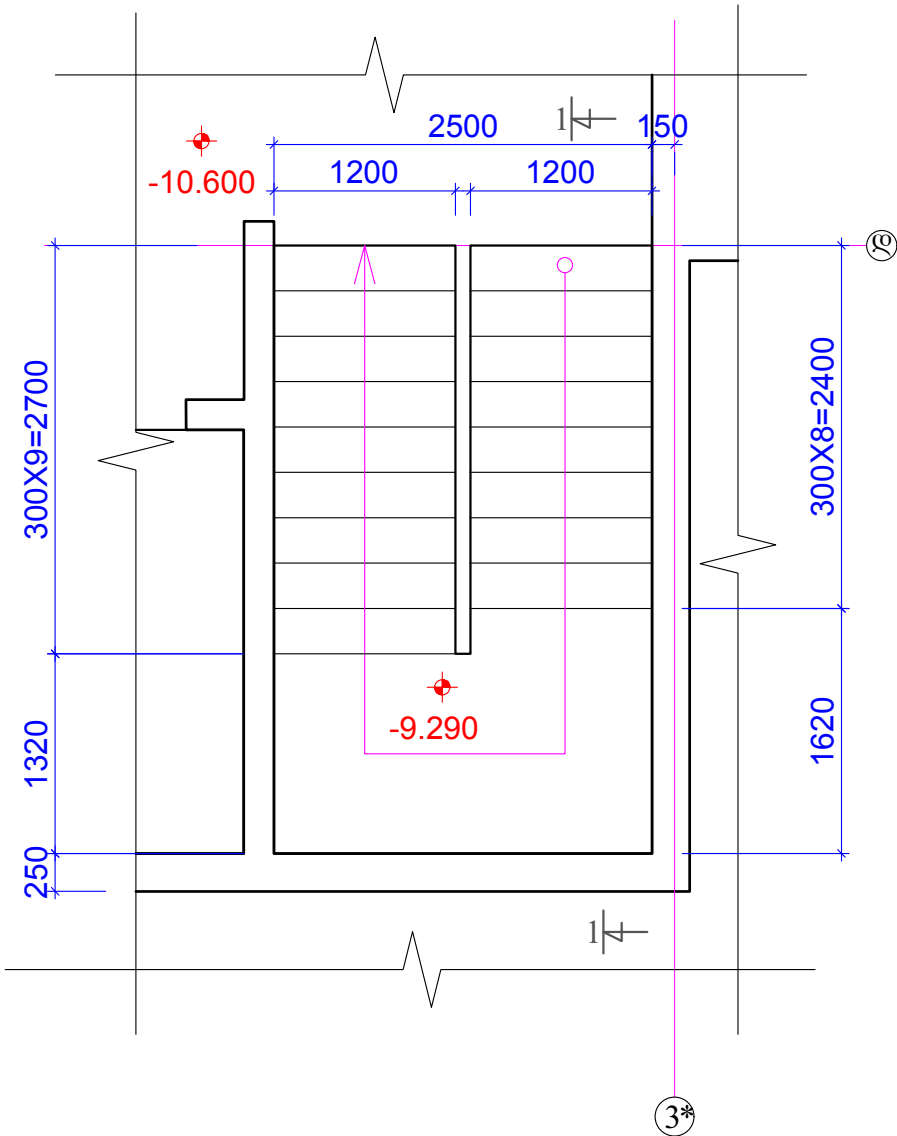

ჭრილი 1-1

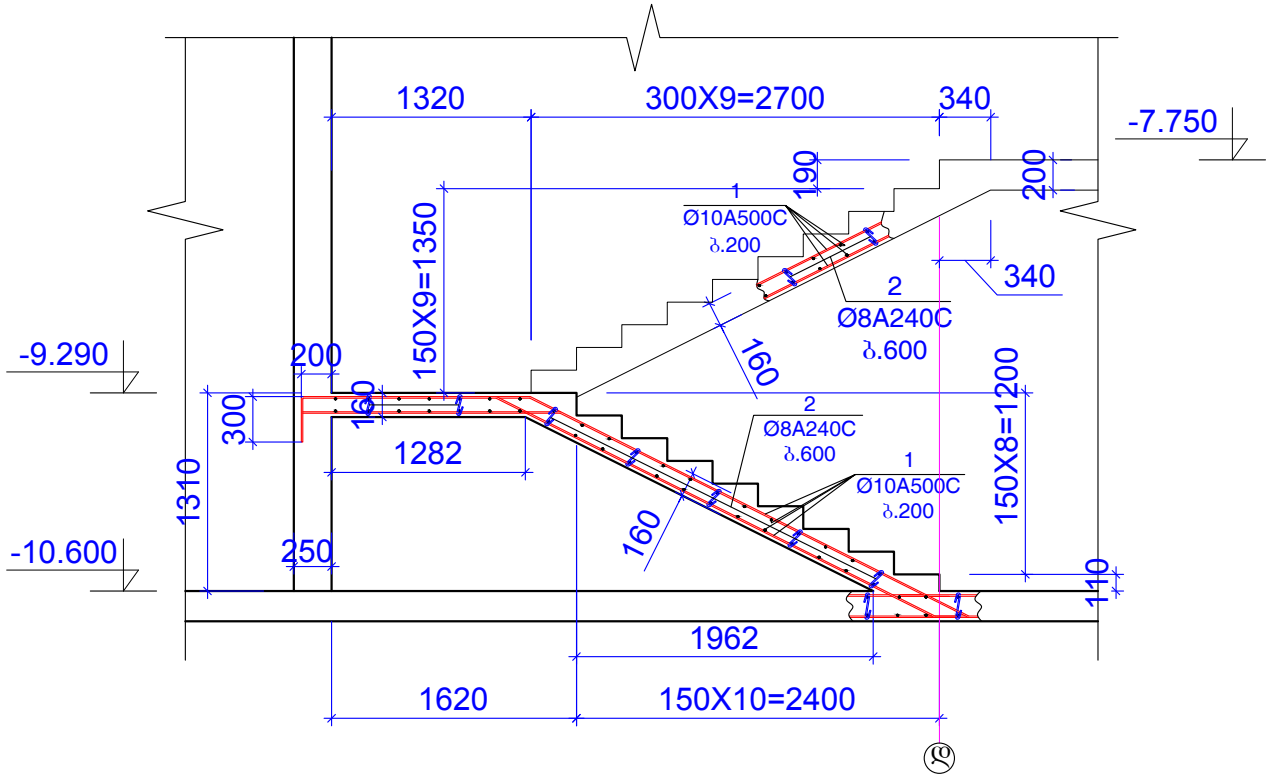

ფურცელი	A-3	დაკვეთის №
თარიღი	2019 წ.	

დამკვეთი:

შ.პ.ს. "იდეა მელიქიშვილი"

შ.პ.ს. "იდეა მელიქიშვილი"

მისამართი: ქ. თბილისი, ვაკე-საბურთალოს რაიონი, ვაჟა-ფშაველას გამზ. 31, II კვ., კორპუსი 28ა, ბინა 31

ID: 405106745

e-mail: ilia@ideacity.ge

მრავალფუნქციური საცხოვრებელი სახლი

კიბე 1 გეგმაში -10.600 ნიშნულზე

თანამდებობა	გვარი	ხელმოწერა
დირექტორი	რ. მიქაძე	
მთ. არქიტექტ.	ზ. ბაღათური	
მთ. კონსტრუქტ.	ბ. ბარბაქაძე	
შემსამართლებ.	ბ. მთელიაშვილი	

დასახელება	მასშტაბი
კონსტრუქციები	1:50

სტადია	ფურცელი	ფურცლები
მ.პ.	კ-31-1	---

კონსტ.დასახელება	პოზ. №	არმატურის სპეციფიკაცია						არმატურის ამოკრება			ბეტონის მოც.მ³
		ესკიზი	Ø,მმ	კლასი	L,მმ	nxL	nxL,მ	Ø,მმ	ΣnxL,მ	Q კგ	
კიბე 1 -10.600 ნიშნულზე	1	დაიჭრას ადგილზე	10	A500c	250000		250	10A500c	250	154.1	B25
	2	იხ.პოზიცია	8	A240c	290	50	14.5	8A240c	14.5	5.719	2.0

შენიშვნები:
1. ძირითადი შენიშვნები იხ. პროექტის განმარტებით ბარათში.

[illegible]

კონსტ.დასახელება	პოზ.№	არმატურის სპეციფიკაცია						არმატურის ამოკრება			ბეტონის მოც.მ³
		ესკიზი	Ø,მმ	კლასი	L,მმ	nxL	nxL, მ	Ø,მმ	ΣnxL, მ	Q კგ	
კიბე 2 -10.600 ნიშნულზე	1	დაიჭრას ადგილზე	10	A500c	250000		250	10A500c	250	154.1	B25
	2	იხ.პოზიცია	8	A240c	290	50	14.5	8A240c	14.5	5.719	2.0

<p>შპს "საქსტელეკომ"</p> <p>გ/რეგისტრაცია A-3</p> <p>თბილისი 2019 წ.</p>	<p>დაკვეთის №</p>
--	-------------------

შ.პ.ს. "იდეა მელქიშევილი"

შ.პ.ს. "იდეა მულტიმედიის"

მრავალფუნქციური
საცხოვრებელი სახლი

თანამდებობა	გვარი	ხელმოწერა
დირექტორი	რ. შიდაძე	
მთ. ადმინისტრ.	ზ. ბაღაშვილი	
მთ. კონსტრუქტ.	ბ. ბარბაქაძე	ზ. ბარბაქაძე
მთ. კონსტრუქტ.	პ. ყიფიანი	პ. ყიფიანი

დსახელმწიფო	მასშტაბი
კონსტრუქციები	1:50

სტადია	ფურცელი	ფურცლები
მ.პ.	კ-31-2	---

შენიშვნები:
1. ძირითადი შენიშვნები იხ. პროექტის განმარტებით ბარათში.

<p>შრომატი A-3</p> <p>თბილისი 2019 წ.</p>	<p>ლაკვეთის №</p>
--	-------------------

შ.პ.ს. "იდეა მემორიუმული"

მისამართი: ხაქართველი, ქ. თბილისი,
კეხაკურთალოს რაიონი, ვაჟა-ფშაველას გამზირი,
II კმ, პრ. 28ა, 806ა 31
:405106745
mail: ilia@ideacity.ge

მრავალფუნქციური
საცხოვრებელი სახლი

სვეტები და კედლები გეგმაში
-7.750 ნიშნულზე

თანამდებობა	გვარი	ხელმოწერა
დირექტორი	რ. მიძაძე	
მთ. არმობმტ.	ზ. ბაღაიშვილი	
მთ.კონსტრუქტ.	ბ. ბარბაქაძე	გ.გ.გ.გ.გ.გ.გ.გ.
შეხმ.კონსტრუქტ.	ბ. ყიფიანი	ბ.ყიფიანი

დასახელება	მასშტაბი
კონსტრუქციები	1:200

სტადია	ფურცელი	ფურცლები
მ.პ.	კ-32	---

სვეტი 1

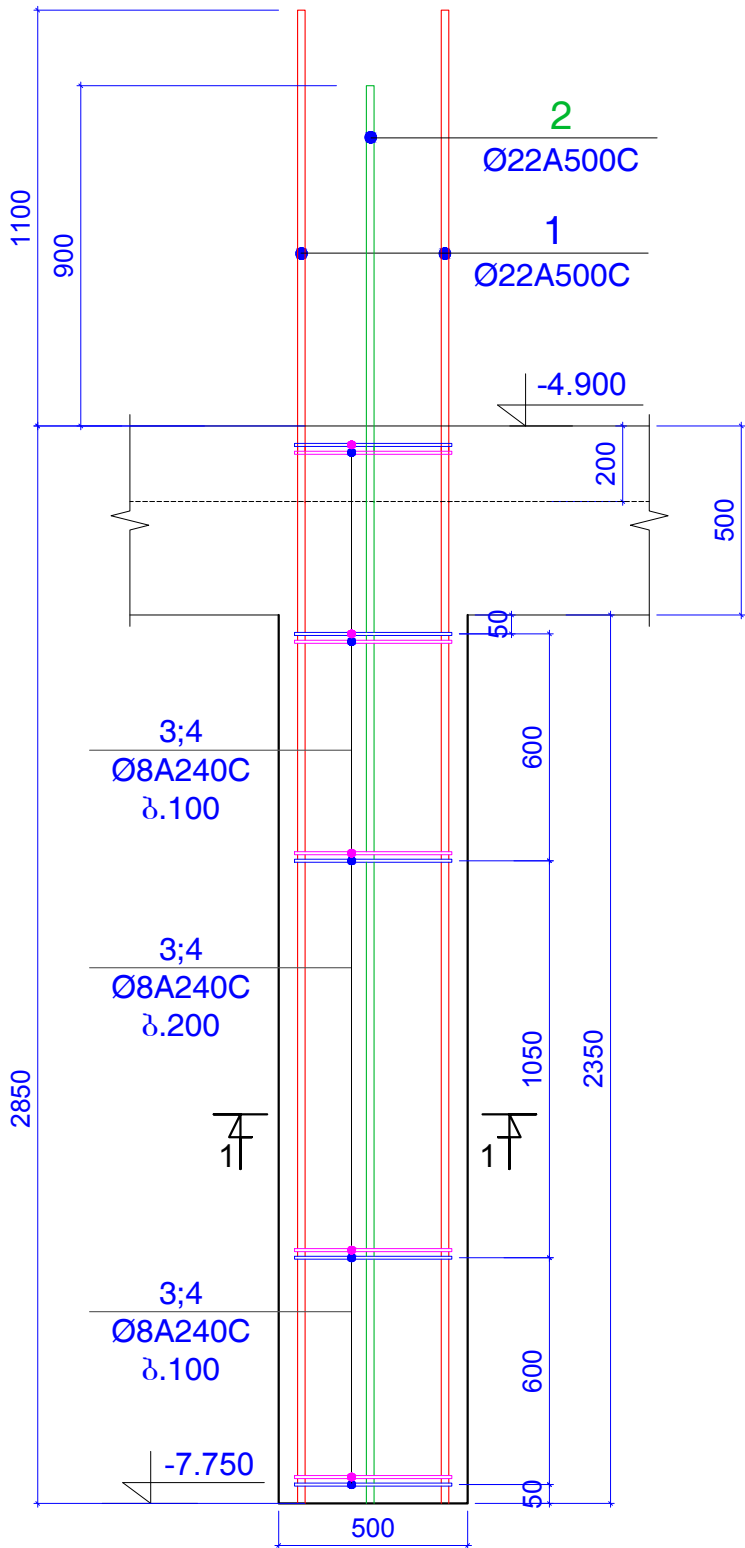

შენიშვნები:
1. ძირითადი შენობის ნაწილები იხ. პროექტის განმარტებით ბარათში.
2. სვეტი 1 იხ.პ.33.
3. სვეტი 2 იხ.პ.34.
4. ზრილი 1-1 ... ზრილი 9-9 ; იხ.პ.35...38

ზრილი 1-1

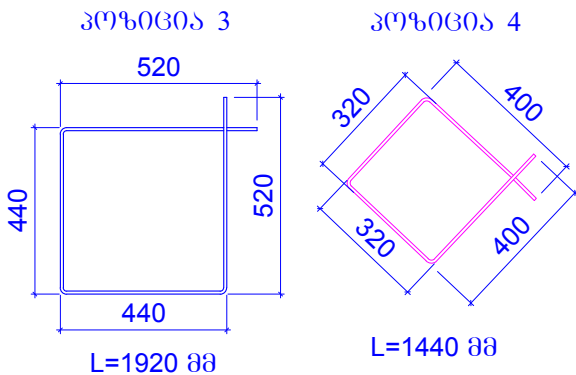
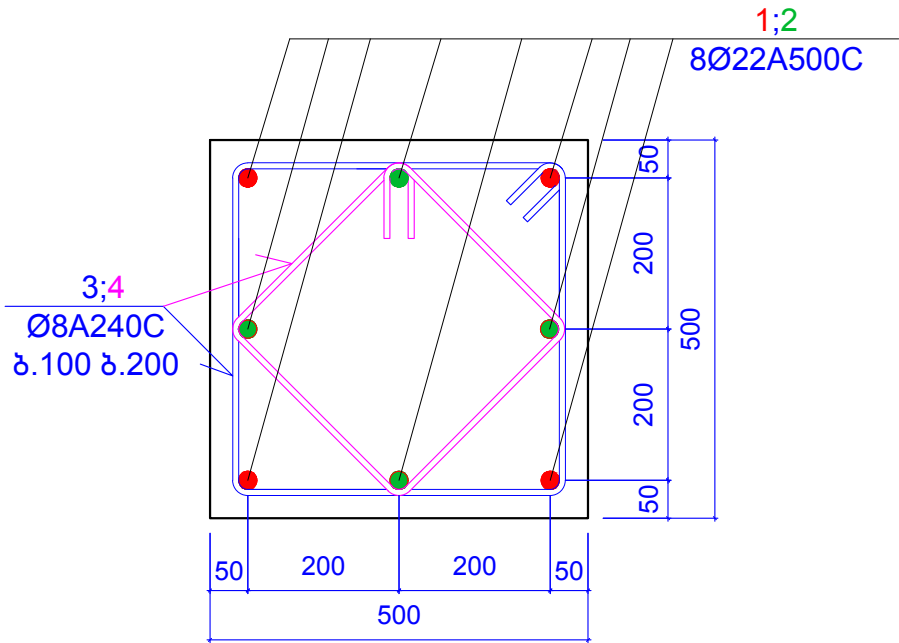

კონსტ. დასახელება	პოზ. №	არმატურის სპეციფიკაცია						არმატურის ამოკრება			ბეტონის მოც.მ³
		ესკიზი	Ø,მმ	კლასი	L,მმ	nx	nxL,მ	Ø,მმ	ΣnxL,მ	Q კგ	
სვეტი 1 (24 ცალი)	1	დაიჭრას ადგილზე	22	A500c	4050	4	16.2	22A500c	31.6	92	B25
	2	დაიჭრას ადგილზე	22	A500c	3850	4	15.4				0.61
	3	იხ.პოზიცია	8	A240c	1920	26	49.92	8A240c	87.36	26.79	
	4	იხ.პოზიცია	8	A240c	1440	26	37.44				

ფორმატი	A-3	დაკვეთის №
თბილისი 2019 წ.		

დამკვეთი:
შ.პ.ს. "იდეა მელიქიშვილი"
შ.პ.ს. "იდეა მელიქიშვილი"
მისამართი: ქ.თბილისი, ვაკე-საბურთალოს რაიონი, ვაჟა-ფშაველას გამზირი, II კვ., კორპუსი №28, ბინა №31
ID: 405106745
e-mail: ilia@ideacity.ge

მრავალფუნქციური საცხოვრებელი სახლი
სვეტი 1 ;

თანამდებობა	გვარი	ხელმოწერა
დირექტორი	რ. მინაძე	
მთ. არქიტექტ.	ზ. ბაღათიშვილი	
მთ. კონსტრუქტ.	ბ. ბარბაქაძე	
შენიშვნები:	ბ. მელიქიშვილი	

დასახელება	მასშტაბი
კონსტრუქციები	1:10 1:20

სტადია	ფურცელი	ფურცლები
მ.პ.	კ-33	---

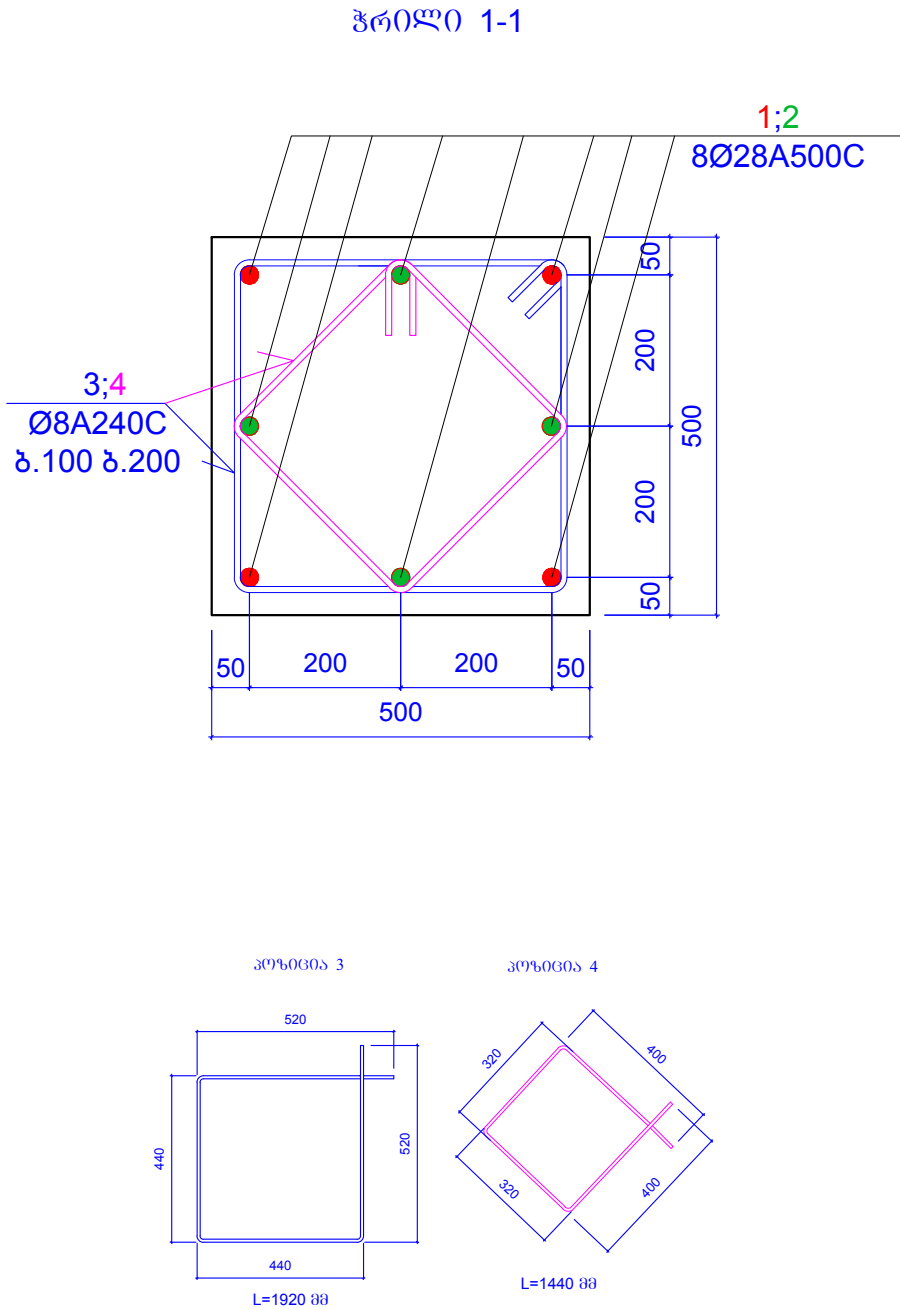
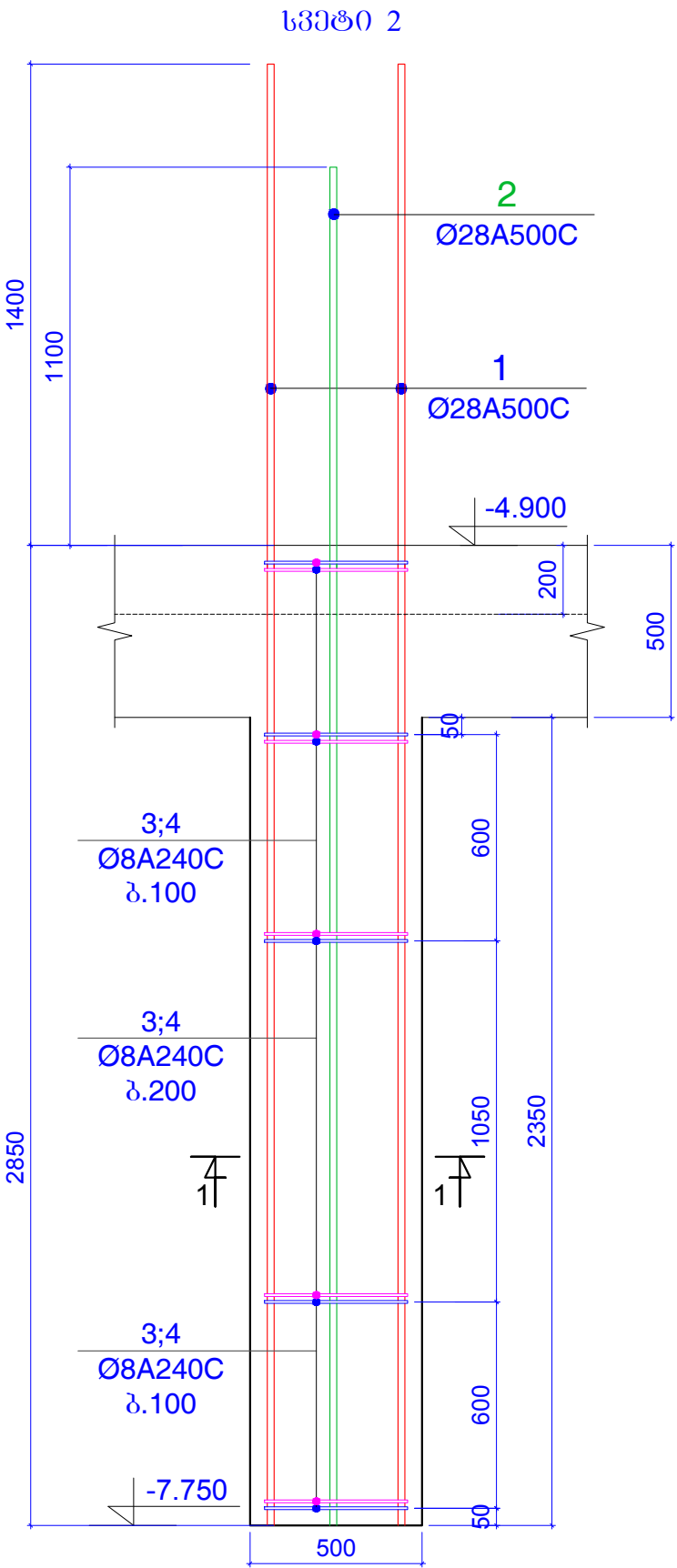

კონსტ. დასახელება	პოზ. №	არმატურის სპეციფიკაცია						არმატურის ამოკრება			ბეტონის მოც.მ³
		ესკიზი	Ø,მმ	კლასი	L,მმ	nxL	nxL, მ	Ø,მმ	ΣnxL, მ	Q კგ	
სვეტი 2 (18 ცალი)	1	დაიჭრას ადგილზე	28	A500c	4350	4	17.4	28A500c	33.6	157.4	B25
	2	დაიჭრას ადგილზე	28	A500c	4050	4	16.2				0.61
	3	იხ.პოზიცია	8	A240c	1920	26	49.92	8A240c	87.36	26.79	
	4	იხ.პოზიცია	8	A240c	1440	26	37.44				

შენიშვნები:
1. ძირითადი შენიშვნები იხ. პროექტის განმარტებით ბარათში.
2. სვეტი 1 იხ.ფ.კ-33.
3. სვეტი 2 იხ.ფ.კ-34.
4. ჭრილი 1-1 ... ჭრილი 9-9 ; იხ.ფ.კ-35...38

ფორმატი	A-3	დაკვეთის №
თბილისი 2019 წ.		

დამკვეთი:
შ.პ.ს. "იდეა მელიქიშვილი"
შ.პ.ს. "იდეა მელიქიშვილი"
მისამართი: ქ.თბილისი, ვაკე-საბურთალოს რაიონი, ვაჟა-ფშაველას გამზირი, II კვ., კორპუსი 28ა, ბინა 31
ID: 405106745
e-mail: ilia@ideacity.ge

მრავალფუნქციური საცხოვრებელი სახლი
სვეტი 2 ;

თანამდებობა	გვარი	ხელმოწერა
დირექტორი	რ. მინაძე	
მთ. არქიტექტ.	ზ. ბაღათიშვილი	
მთ.პროსტრუქტ.	ბ. ბარბაქაძე	
შემსამართლებ.	ბ. მელიქიშვილი	

დასახელება	მასშტაბი
კონსტრუქციები	1:10 1:20

სტადია	ფურცელი	ფურცლები
მ.პ.	კ-34	---

ჭრილი 1 - 1

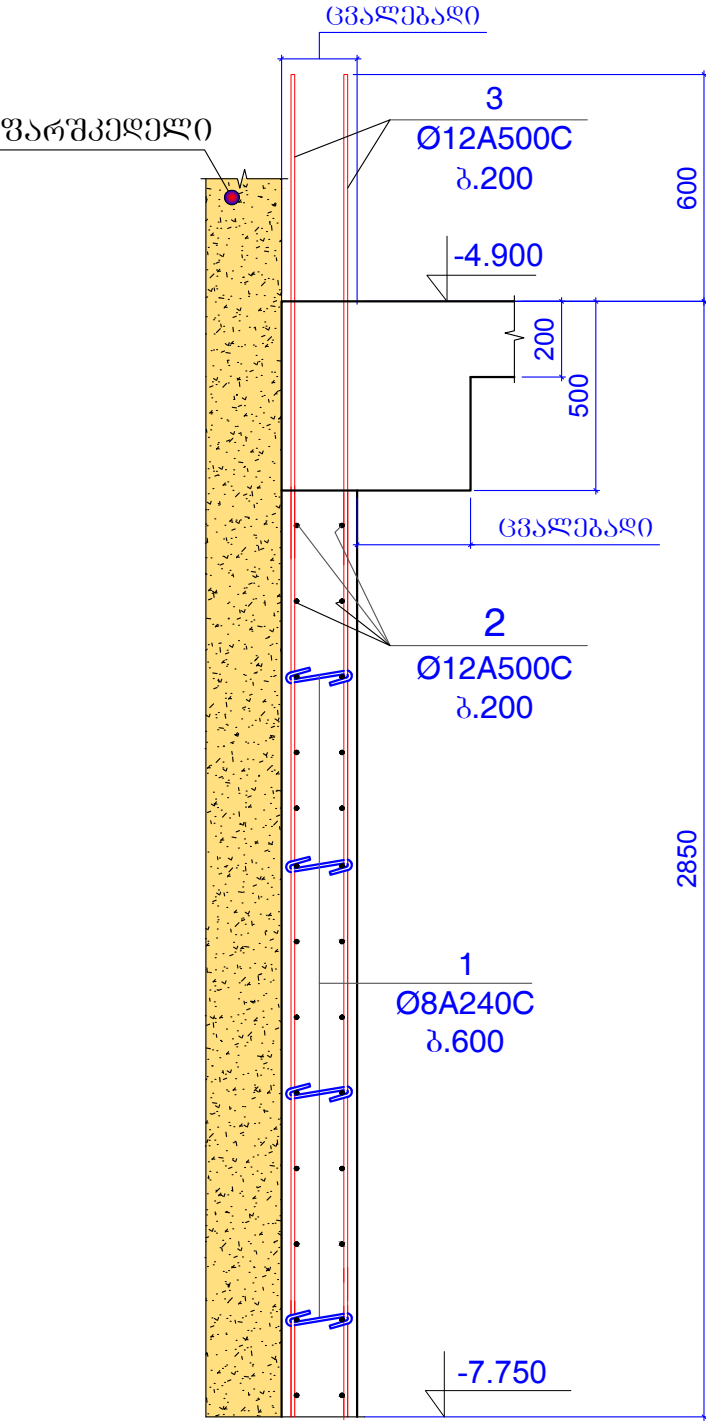

ჭრილი 2 - 2

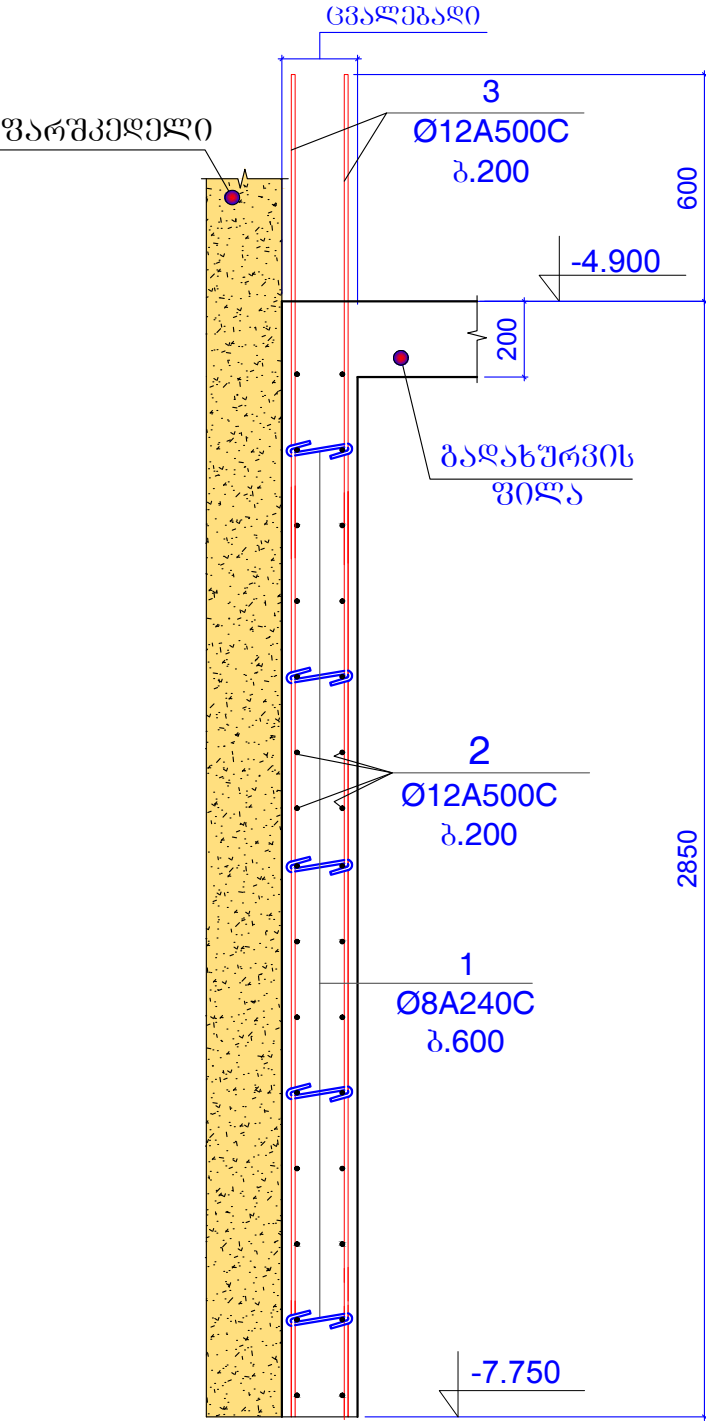

ჭრილი 3 - 3

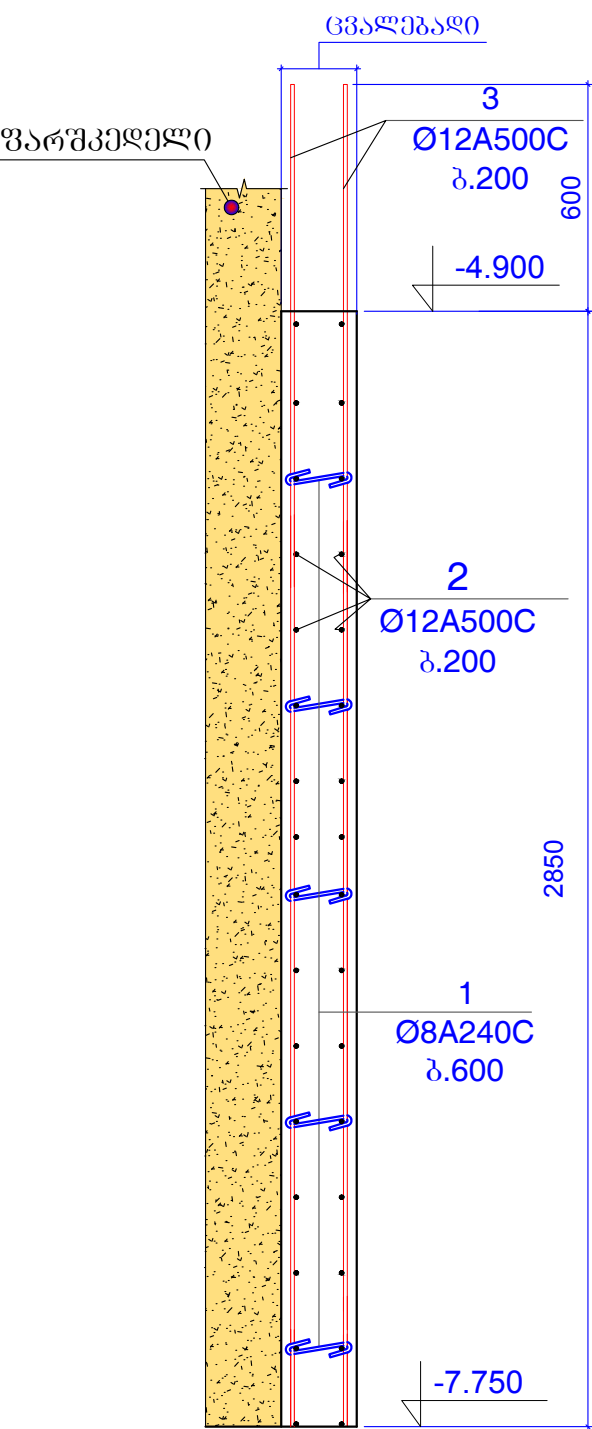

შენიშვნები:
1. ძირითადი შენიშვნები იხ. პროექტის განმარტებით ბარათში.
2. სვეტი 1 იხ.ფ.კ-33.
3. სვეტი 2 იხ.ფ.კ-34.
4. ჭრილი 1-1 ... ჭრილი 9-9 ; იხ.ფ.კ-35...38

ფორმატი	A-3	დაკვეთის №
თბილისი 2019 წ.		

დამკვეთი:
შ.პ.ს. "იდეა მელიქიშვილი"
შ.პ.ს. "იდეა მელიქიშვილი"
მისამართი: ქ.თბილისი, ვაკე-საბურთალოს რაიონი, ვაჟა-ფშაველას გამზ. 31, II კვ., კორპუსი 28ა, ბინა 31
ID: 405106745
e-mail: ilia@ideacity.ge

მრავალფუნქციური საცხოვრებელი სახლი
ჭრილი 1-1 ... ჭრილი 3-3 ;

თანამდებობა	გვარი	ხელმოწერა
დირექტორი	რ. მიქაძე	
მთ. არქიტექტ.	ზ. ბაღათური	
მთ. კონსტრუქტ.	ბ. ბარბაქაძე	ბ. ბარბაქაძე
შემსამართლებ.	ბ. მელიქიშვილი	ბ. მელიქიშვილი

დასახელება	მასშტაბი
კონსტრუქციები	1:20

სტადია	ფურცელი	ფურცლები
მ.კ.	კ-35	---

ჭრილი 4 - 4

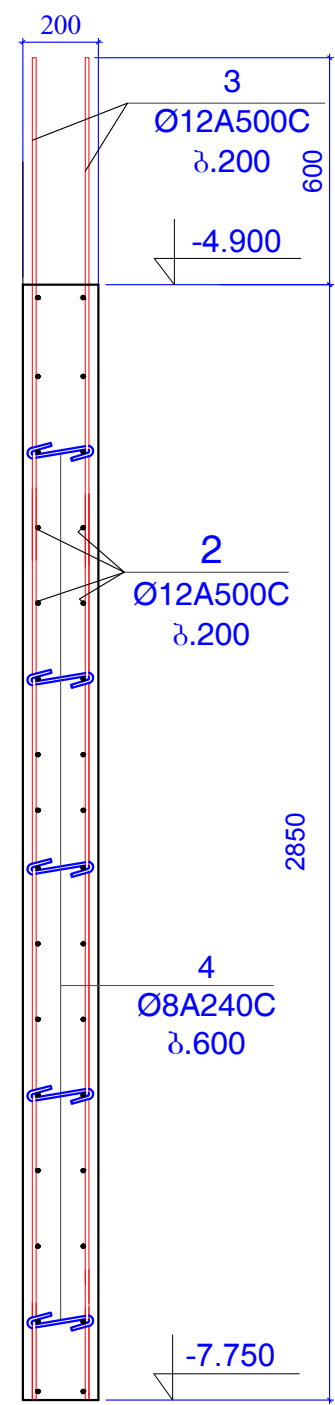

ჭრილი 5 - 5

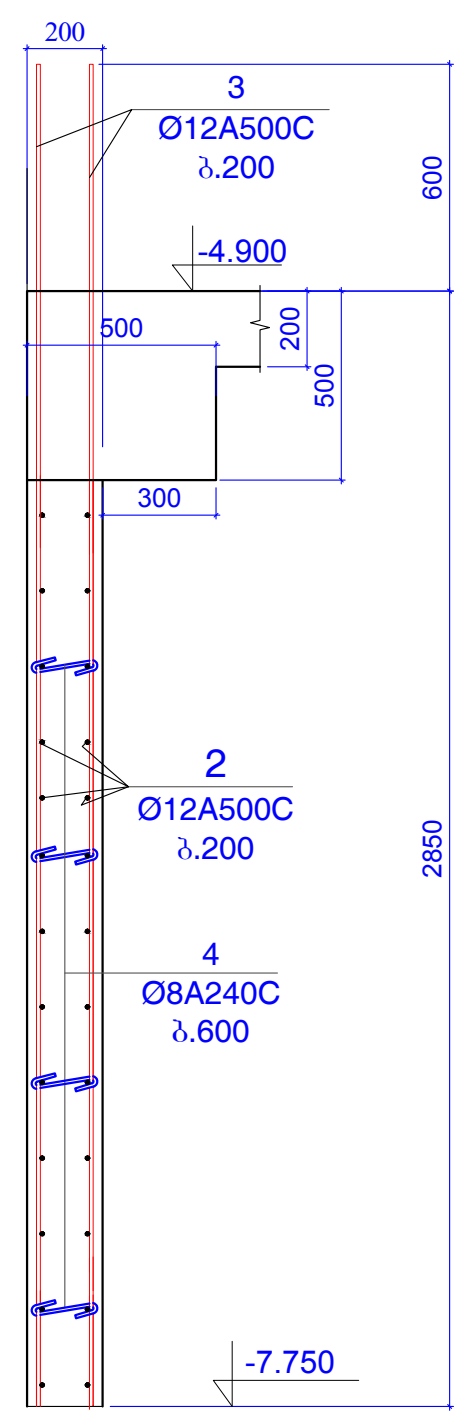

ჭრილი 6 - 6

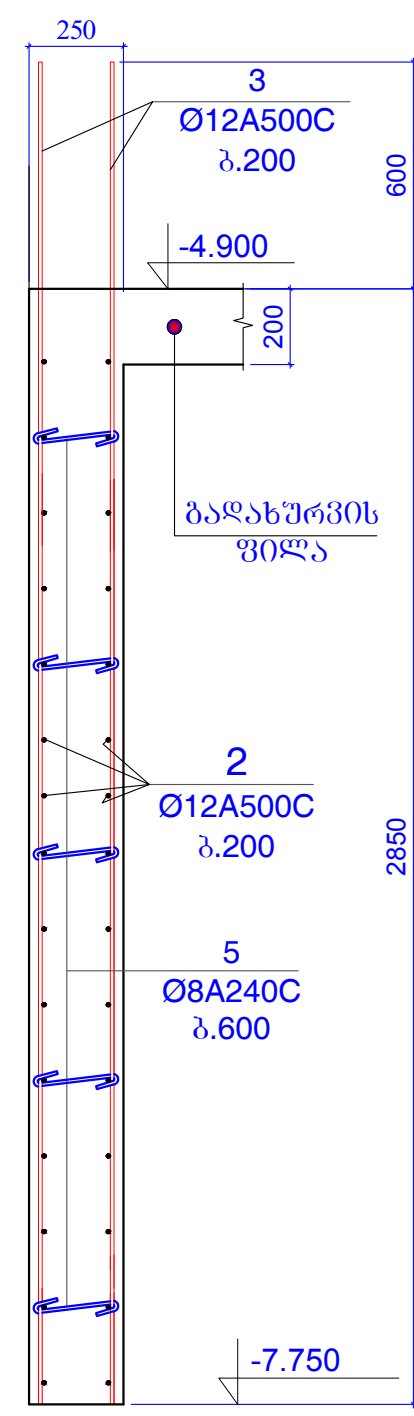

შენიშვნები:
1. ძირითადი შენიშვნები იხ. პროექტის განმარტებით ბარათში.
2. სვეტი 1 იხ.ფ.კ-33.
3. სვეტი 2 იხ.ფ.კ-34.
4. ჭრილი 1-1 ... ჭრილი 9-9 ; იხ.ფ.კ-35...38

ფურცელი	A-3	დაკვეთის №
თბილისი 2019 წ.		

დამკვეთი:

შ.პ.ს. "იდეა მელიქიშვილი"

შ.პ.ს. "იდეა მელიქიშვილი"

მისამართი: ქ.თბილისი, ვაკე-საბურთალოს რაიონი, ვაჟა-ფშაველას გამზ. 31, II კვ., კორპუსი 28ა, ბინა 31
ID: 405106745
e-mail: ilia@ideacity.ge

მრავალფუნქციური საცხოვრებელი სახლი

ჭრილი 4-4 ... ჭრილი 6-6 ;

თანამდებობა	გვარი	ხელმოწერა
დირექტორი	რ. მიაძაძე	
მთ. არქიტექტ.	ზ. ბაღატიშვილი	
მთ. ინჟინერ-პროექტ.	ბ. ბარბაქაძე	
შემსამართლებელი	ბ. მელიქიშვილი	

დასახელება	მასშტაბი
კონსტრუქციები	1:20

სტადია	ფურცელი	ფურცლები
მ.პ.	კ-36	---

ჭრილი 7 - 7

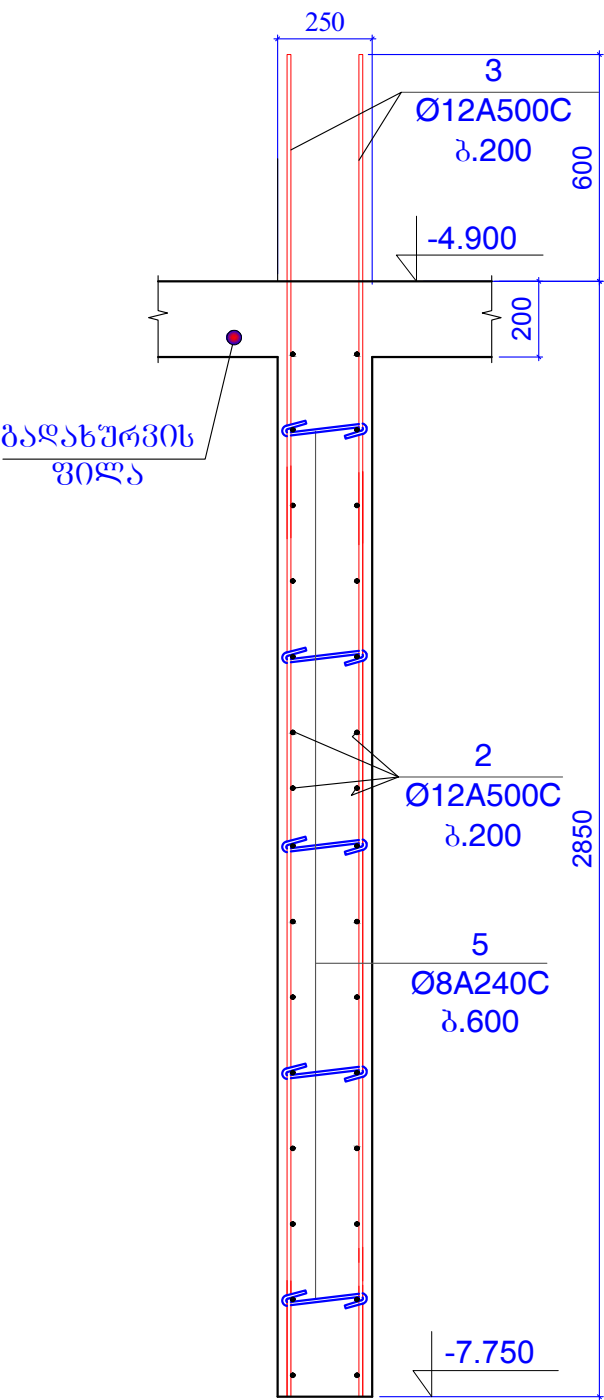

ჭრილი 8 - 8

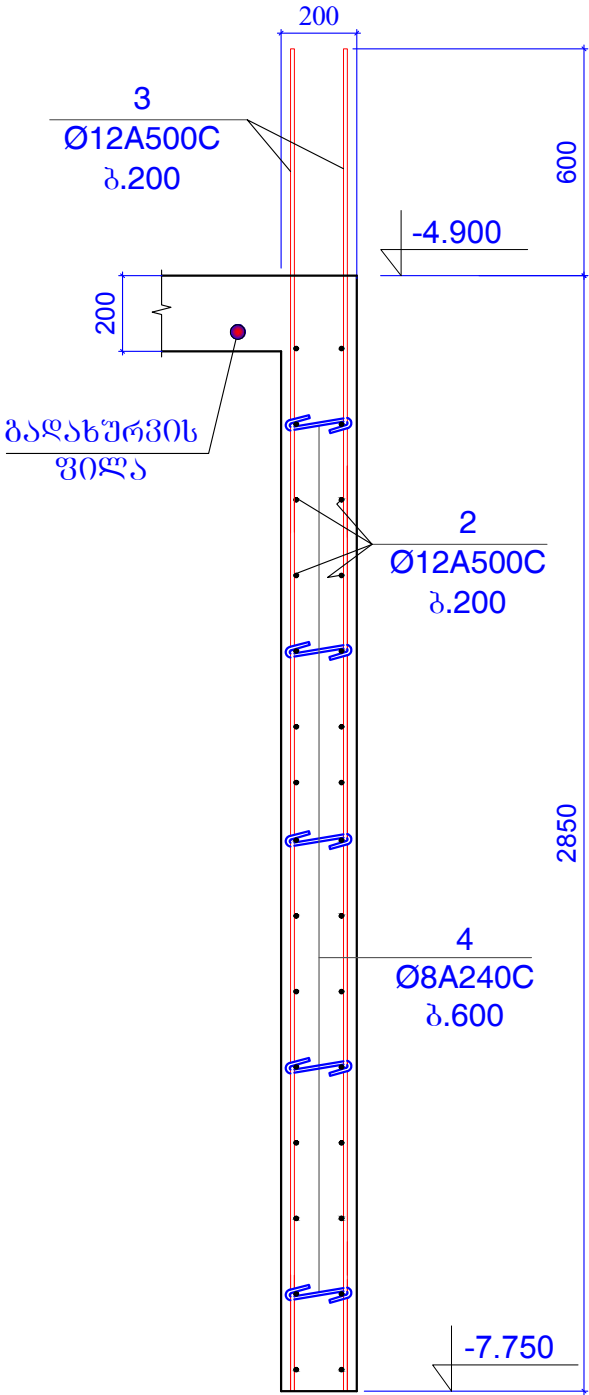

ჭრილი 9 - 9

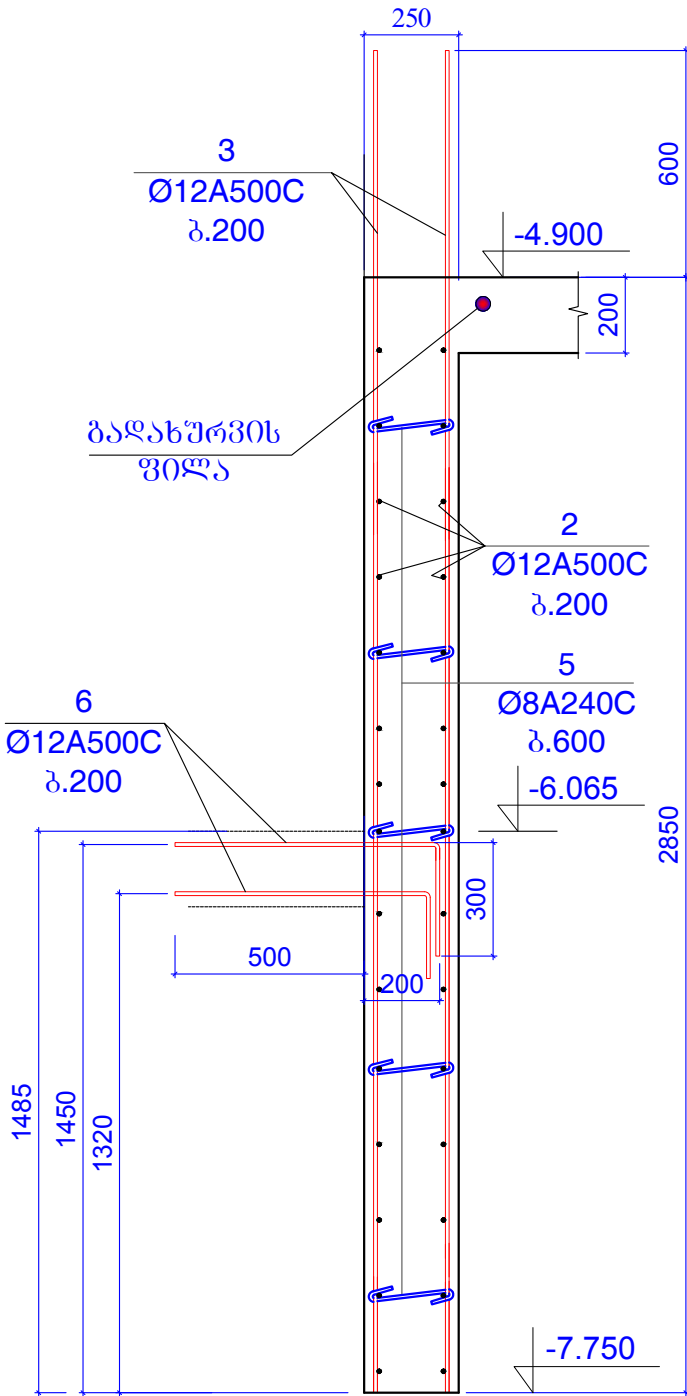

შენიშვნები:
1. ძირითადი შენიშვნები იხ. პროექტის განმარტებით ბარათში.
2. სვეტი 1 იხ.ფ.კ-33.
3. სვეტი 2 იხ.ფ.კ-34.
4. ჭრილი 1-1 ... ჭრილი 9-9 ; იხ.ფ.კ-35...38

ფორმატი	A-3	დაკვეთის №
თბილისი 2019 წ.		

დამკვეთი:

შ.პ.ს. "იდეა მელიქიშვილი"

შ.პ.ს. "იდეა მელიქიშვილი"

მისამართი: ქ. თბილისი, ვაკე-საბურთალოს რაიონი, ვაჟა-ფშაველას გამზ. 31, II კვ., კორპუსი 28ა, ბინა 31

ID: 405106745
e-mail: ilia@ideacity.ge

მრავალფუნქციური საცხოვრებელი სახლი

ჭრილი 7-7 ... ჭრილი 9-9 ;

თანამდებობა	გვარი	ხელმოწერა
დირექტორი	რ. მიაძე	
მთ. არქიტექტ.	ზ. ბაღატიშვილი	
მთ. ინჟინერი	ბ. ბარბაქაძე	გ. გ. გ. გ.
შენიშვნები	ბ. მელიქიშვილი	ბ. მელიქიშვილი

დასახელება	მასშტაბი
კონსტრუქციები	1:20

სტადია	ფურცელი	ფურცლები
მ.პ.	კ-37	---

Architectural section drawing showing a wall and foundation. The wall is 2850 units high and 900 units wide. The foundation is 1200 units wide and 2100 units high. The wall is filled with a stippled pattern. The foundation is a solid black rectangle. Dimensions are labeled in blue: 2850 (total height), 900 (wall width), 1200 (foundation width), 2100 (foundation height), -4.900 (top foundation level), and -7.750 (bottom foundation level).

Diagram illustrating the cross-section of a reinforced concrete slab and column. The slab is 500mm thick and has a top elevation of -4.900. The column has a width of 2350mm and a bottom elevation of -7.750. The slab is labeled 'რიბელო' (Ribelo). The column is labeled '2650 x 2980'.

შპს "იდეა მელიქოვძე"

შპს "იდეა მელიქოვძე"

მოსამართლაბარტველი, ქობულთი,
ვაკ-ხაბურობელის ტერიტორიაზე, ვაკ-ხაბულის ბაზარი,
II კვ., კრ.გ.286, პინა 31

ID:405106745
e-mail: ilia@ideacity.ge

კედლები კარის
ღირებისა და სანაწიშრო
ღირებულების გამოსახველთან.

დასახელება		მასშტაბი
კონსტრუქციები		1:20
სტადია	ფურცელი	ფურცლები
მ.პ.	კ-38	---

კონსტ. დასახ ელება	პოზ.№	არმატურის სპეციფიკაცია						არმატურის ამოკრება			ბეტონის მოც.მ³
		ესკიზი	Ø,მმ	კლასი	L,მმ	nxL	nxL ,მ	Ø,მმ	ΣnxL ,მ	Q კგ	
რ/ბ კედელი	1	იხ.პოზიცია	8	A240C	350	825	288.75	8A240C	563.35	222.2	B25
	2	დაიჭრას ადგილზე	12	A500C	9430000		9430	12A500C	17300	15351.4	
	3	<u>3550</u>	12	A500C	3550	2200	7810				157
	4	იხ.პოზიცია	8	A240C	320	280	89.6				
	5	იხ.პოზიცია	8	A240C	370	500	185				
	6	<u>1000</u>	12	A500C	1000	60	60				

შენიშვნები:
1. ძირითადი შენიშვნები იხ. პროექტის განმარტებით ბარათში.

The architectural floor plan shows a building layout with a grid system. The horizontal grid lines are labeled 1 through 8, and the vertical grid lines are labeled 1 through 10. The plan includes various structural elements, such as beams and columns, and elevation markers indicating a level of -4.900. The building has a complex shape with a central protrusion and a smaller section on the right side.

შენიშვნა: ზემოთხსენებული პირების მიერ მოწოდებული ინფორმაცია დაკმაყოფილებულია და არაა საჭირო დამატებითი მოწოდება. აღნიშნული პირების მიერ მოწოდებული ინფორმაცია დაკმაყოფილებულია და არაა საჭირო დამატებითი მოწოდება.

სტადია	ფურცელი	ფურცლები
მ.პ.	კ-39	---

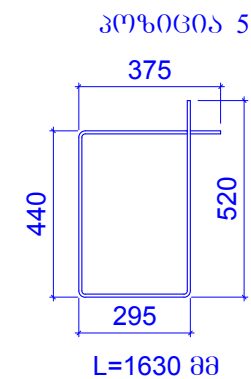
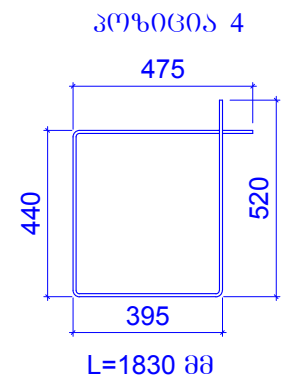
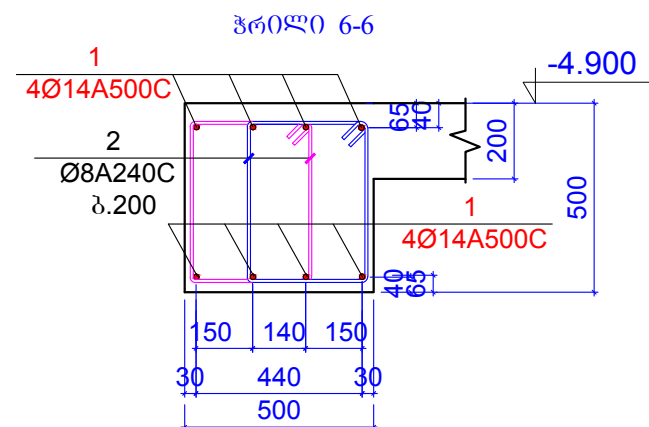
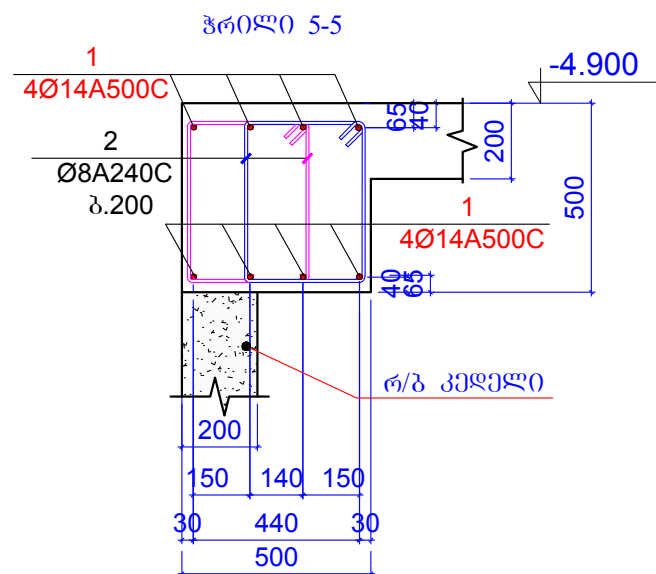
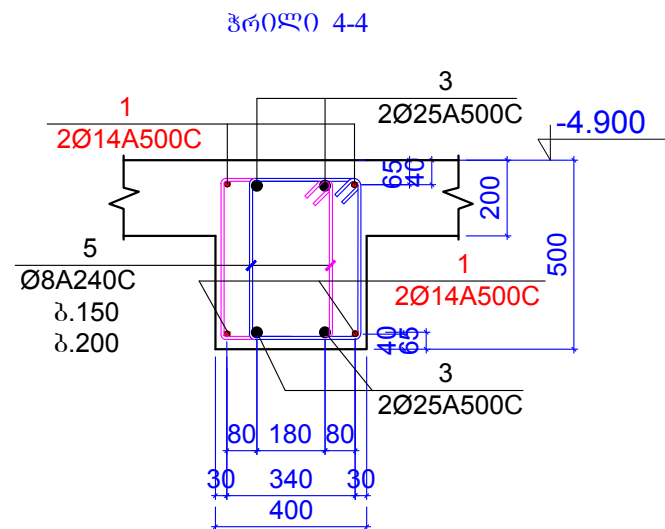
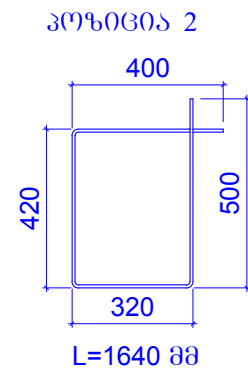
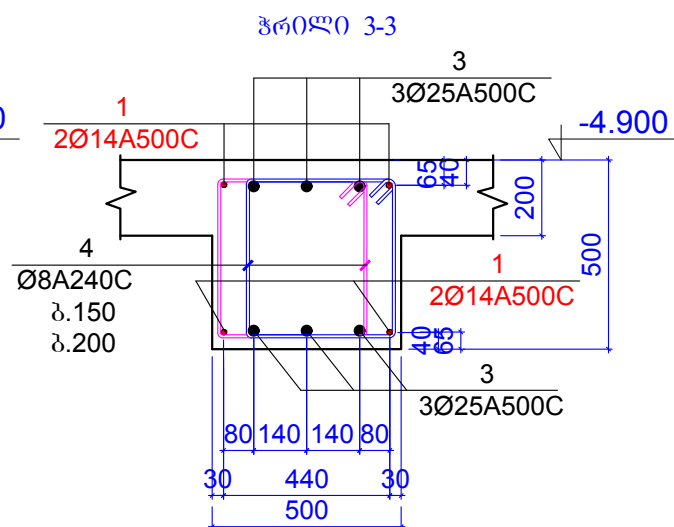
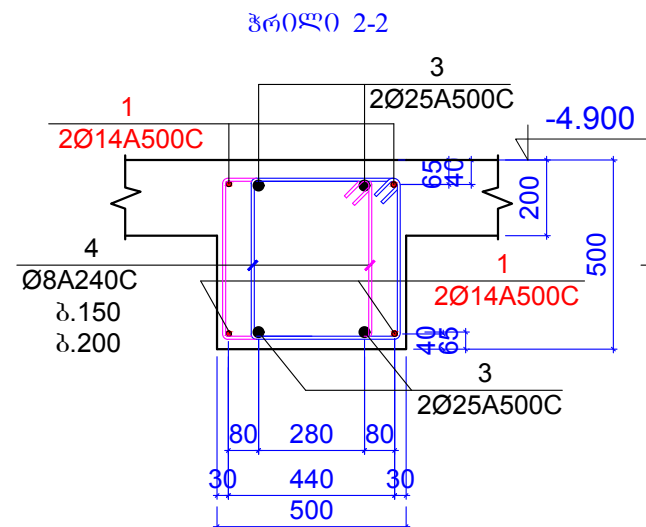
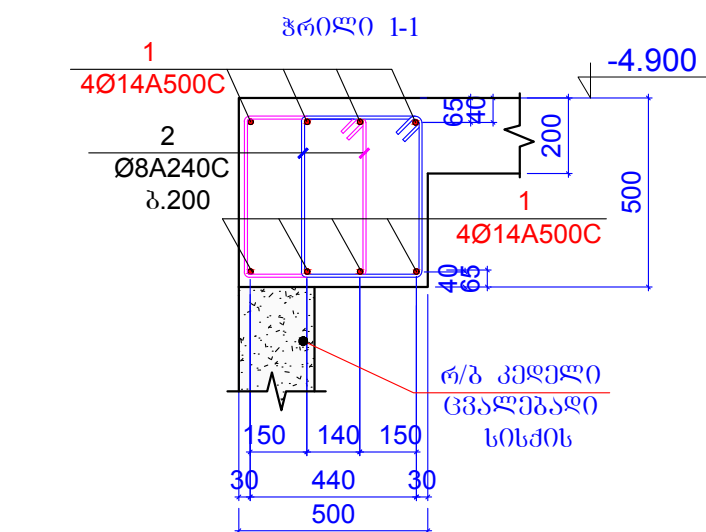

ფორმატი A-3	დაკვეთის №
თბილისი 2019 წ.	

დამკვეთი:

შ.პ.ს. "იდეა მელნიქოშვილი"

შ.პ.ს. "იდეა მელოქოვსკი"

--	--

მისამართი:საქართველო,ქობილისი,
ვაჟა-ფშაველას რაიონი,ვაჟა-ფშაველას გამზომი,
იკვ.კორბაძე,ბინა 31
ID:405106745
e-mail: ilia@ideacity.ge

მრავალფუნქციური
საცხოვრებელი სახლი

ჰროილი 1-1 ... ჰროილი 6-6 ;

თანამდებობა	გვარი	ხელმოწერა
დირექტორი	რ. შიდაძე	
მთ. არმბტმტ.	ზ. ბარბაქაძე	
მთ.პონტრტმტ.	ბ. ბარბაქაძე	ბ. ბარბაქაძე
მმს.პონტრტმტ.	ბ. ყობაძე	ბ. ყობაძე

დასახელება

კონსტიტუციები

მასშტაბი

1:20

სტადია	ფურცელი	ფურცლები
მ.პ.	3-40	---

კონსტ. დასახ ელება	პოზ.№	არმატურის სპეციფიკაცია						არმატურის ამოკრება			ბეტონის მოც.მ³
		ესკიზი	Ø,მმ	კლასი	L,მმ	nxL	nxL ,მ	Ø,მმ	ΣnxL ,მ	Q კგ	
რიგელები -4.900 ნიშნულზე	1	დაიჭრას ადგილზე	14	A500c	1700000		1700	14A500c	1700	2100	B25
	2	იხ.პოზიცია	8	A240c	1640	1750	2870	8A240c	7282.45	2872	52.00
	3	დაიჭრას ადგილზე	25	A500c	1550000		1550	25A500c	1550	5970	
	4	იხ.პოზიცია	8	A240c	1830	2380	4355.4				
	5	იხ.პოზიცია	8	A240c	1630	35	57.05				

შპს-ს მფლობელები:

1. ძირითადი შენიშვნები იხ. პროექტის განმარტებით ბარათში.

2. შუნიგონის ბარო კედლის არათანაბარი სისქის და ტუჩილი მოხაზულობის გამო ჭრილი 1-1-ზე მითითებული რიგვლების ნაწილი მოეწყობა სხვადასხვა სიბანის , როგორც კედლის მოხაზულობა მოგვემსაბამის საშუალებას.

ბაღახურვის ფილა გეგმაში
-4.900 ნიშნულზე

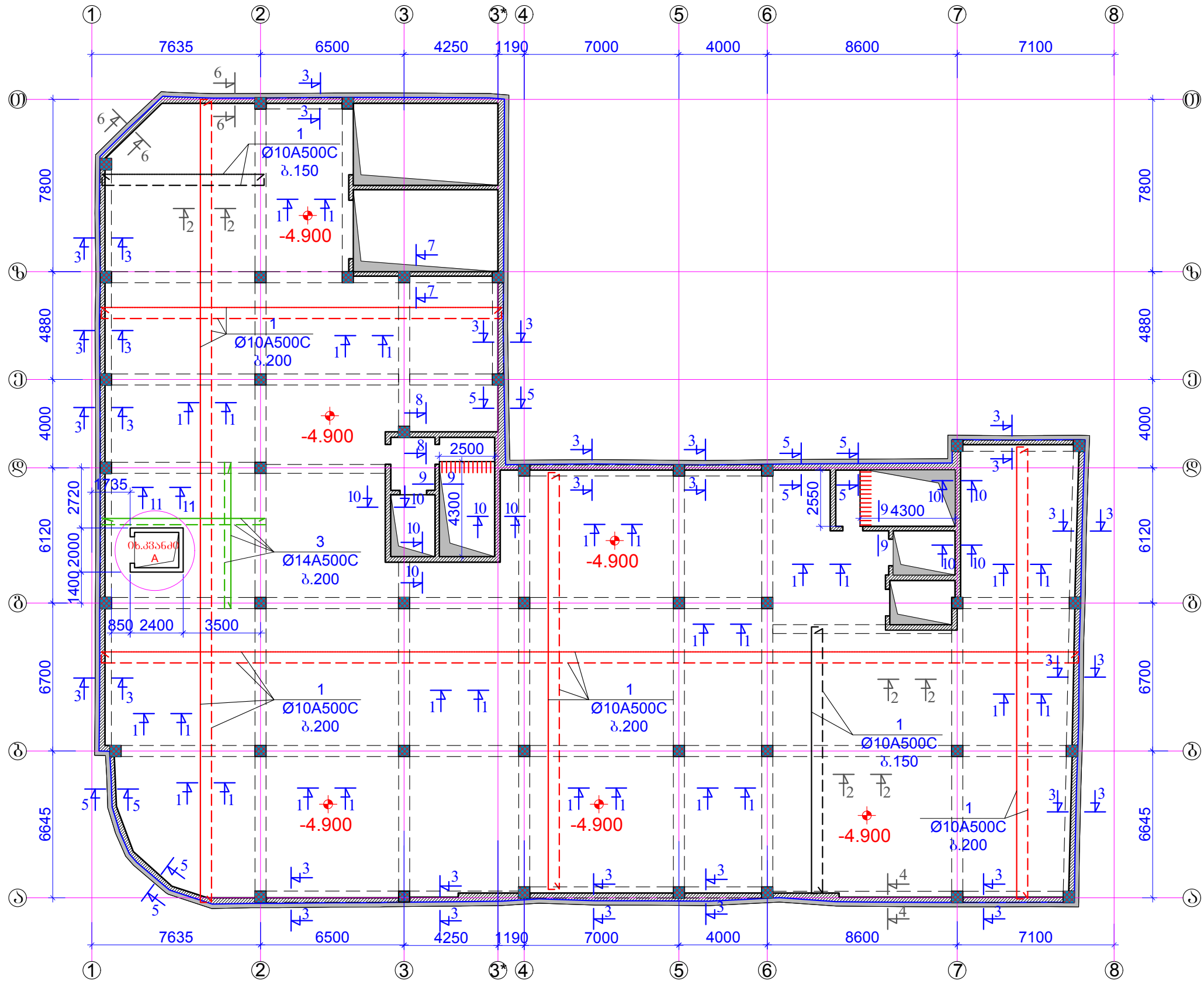

შენიშვნები:
1 . ძირითადი შენიშვნები იხ. პროექტის განმარტებით ბარათში.
2 . ზრდი 1-1 ... ზრდი 10-10 ; იხ.პ.3-41-1.
3 . ზრდი 11-11; კვანძი A; იხ.პ.3-42.

ფორმატი	A-3	დაკვეთის №
თბილისი 2019 წ.		

დამკვეთი:
შ.პ.ს. "იდეა მელიქიშვილი"
შ.პ.ს. "იდეა მელიქიშვილი"
მისამართი: ქ.თბილისი, ვაკე-საბურთალოს რაიონი, ვაკე-ფეხი, პ.პ.კორნაძის ქ. 31
ID:405106745
e-mail: ilia@ideacity.ge

მრავალფუნქციური საცხოვრებელი სახლი
ბაღახურვის ფილა გეგმაში -4.900 ნიშნულზე

თანამდებობა	გვარი	ხელმოწერა
დირექტორი	რ. მამაძე	
მთ. არქიტექტ.	ზ. ბაგაძე	
მთ. ინჟინერი	ბ. ბაგაძე	
შენიშვნები	ბ. მელიქიშვილი	

დასახელება	მასშტაბი
კონსტრუქციები	1:200

სტადია	ფურცელი	ფურცლები
მ.პ.	კ-41	---

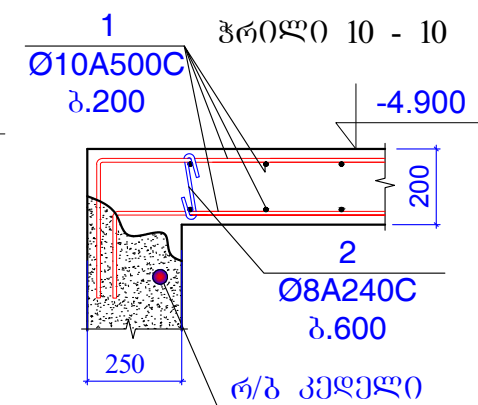
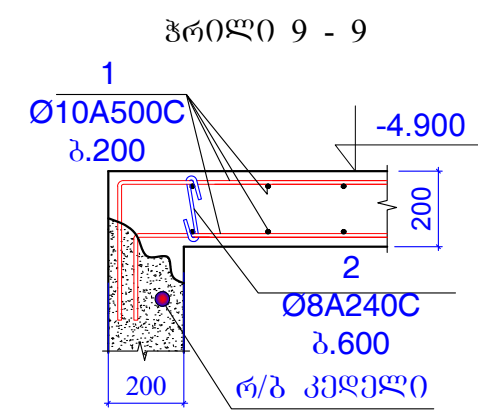
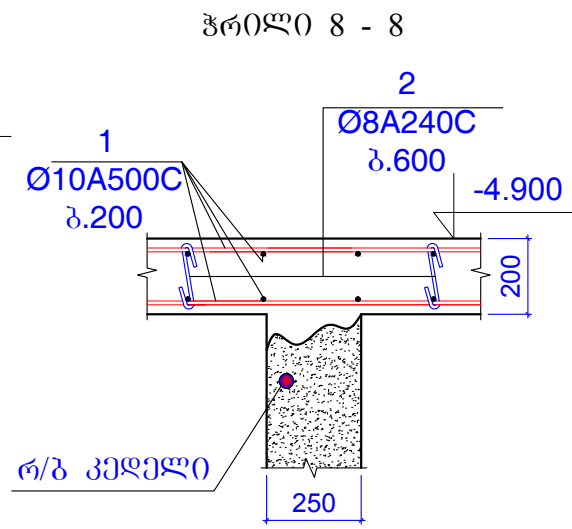
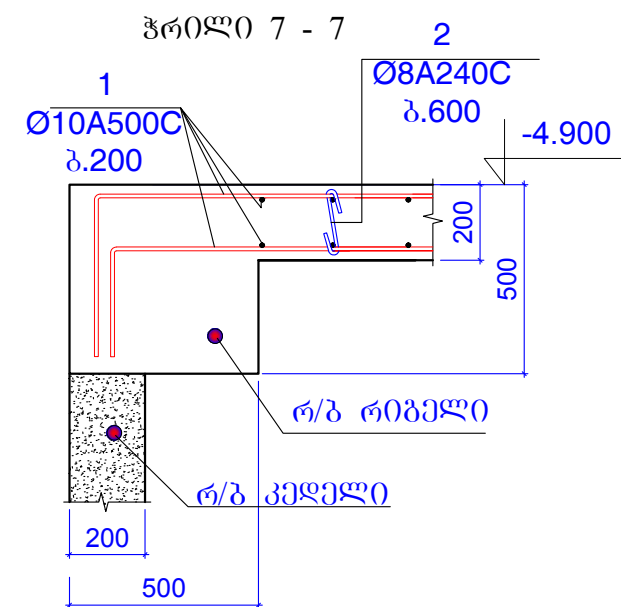
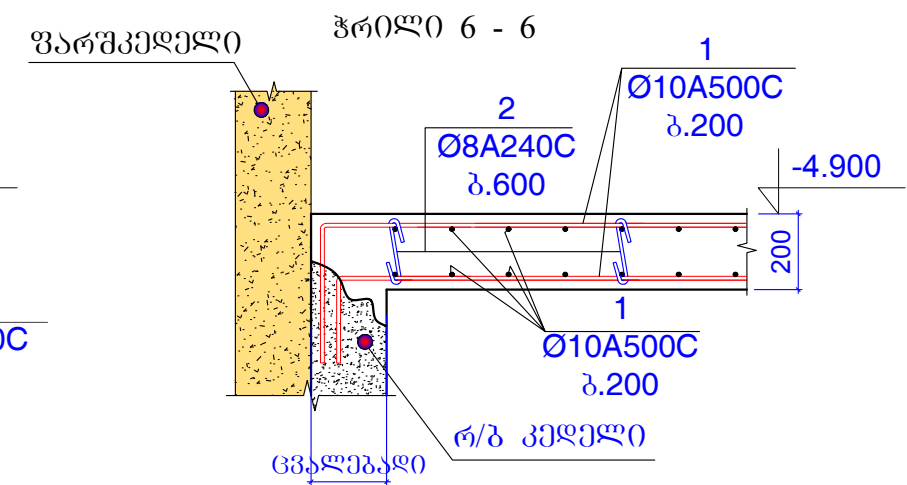
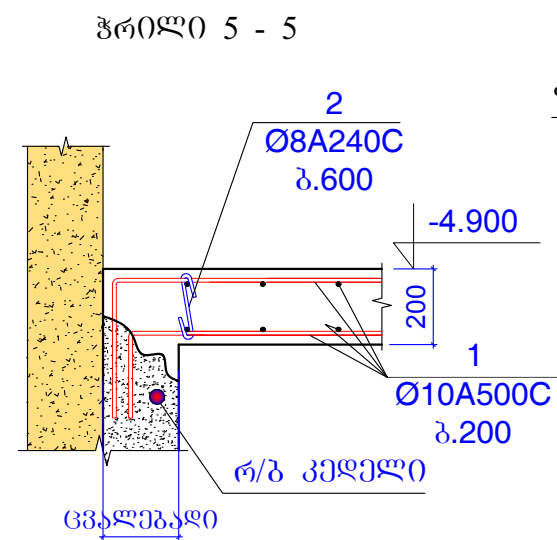
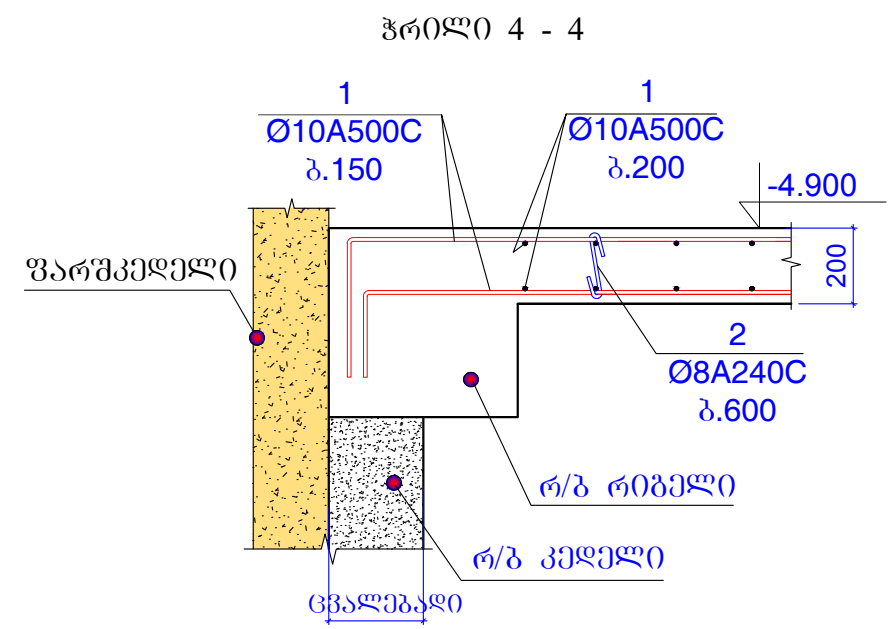
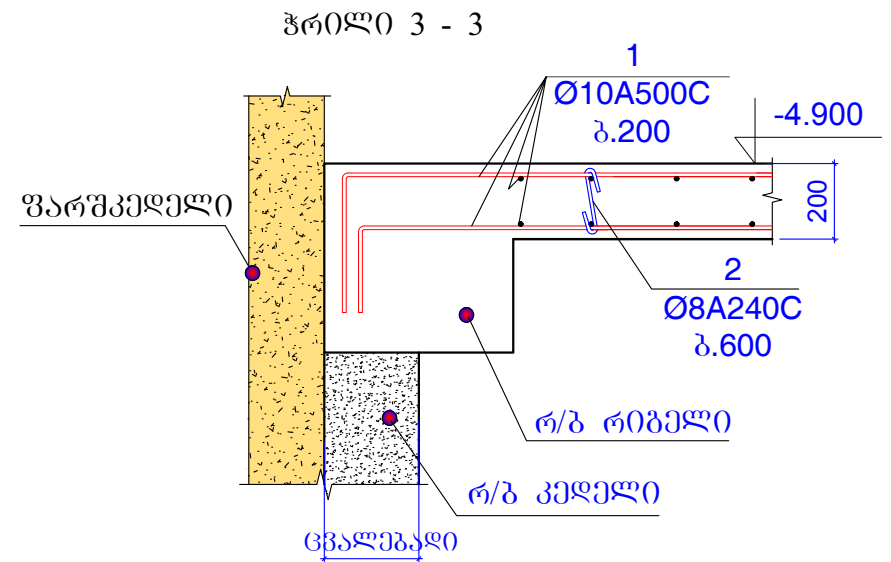
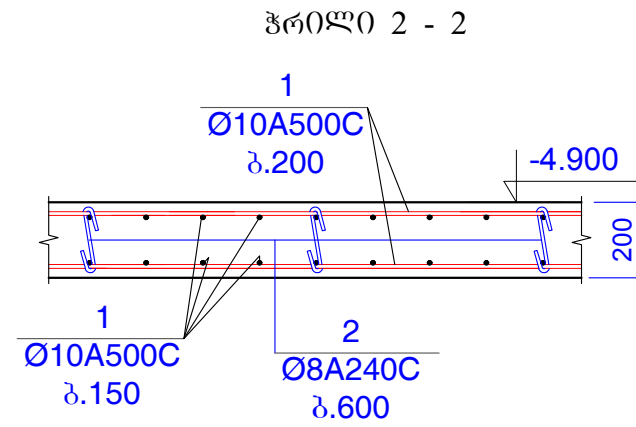
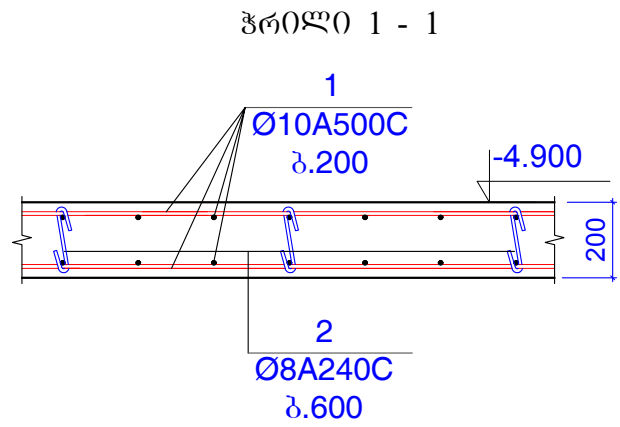

ფორმატი	A-3	დაკვეთის №
თბილისი 2019 წ.		

დამკვეთი:

შ.პ.ს. "იდეა მელიქიშვილი"

შ.პ.ს. "იდეა მელიქიშვილი"

მისამართი: ქ. თბილისი, ვაკე-საბურთალოს რაიონი, ვაჟა-ფშაველას გამზირი, II კვ., კორპუსი 28, ბინა 31

ID: 405106745

e-mail: ilia@ideacity.ge

მრავალფუნქციური საცხოვრებელი სახლი

ჭრილი 1-1 ... ჭრილი 10-10 ;

თანამდებობა	გვარი	ხელმოწერა
დირექტორი	რ. მიქაძე	
მთ. არქიტექტ.	ზ. ბაღათურიძე	
მთ. ინჟინერი	ბ. ბარბაქაძე	გ. გ. გ. გ.
შემსამართლებ.	ბ. შოთაშვილი	ბ. შ. შ.

დასახელება	მასშტაბი
კონსტრუქციები	1:20

სტადია	ფურცელი	ფურცლები
მ.პ.	კ-41-1	---

შენიშვნები:

1. ძირითადი შენიშვნები იხ. პროექტის განმარტებით ბარათში.

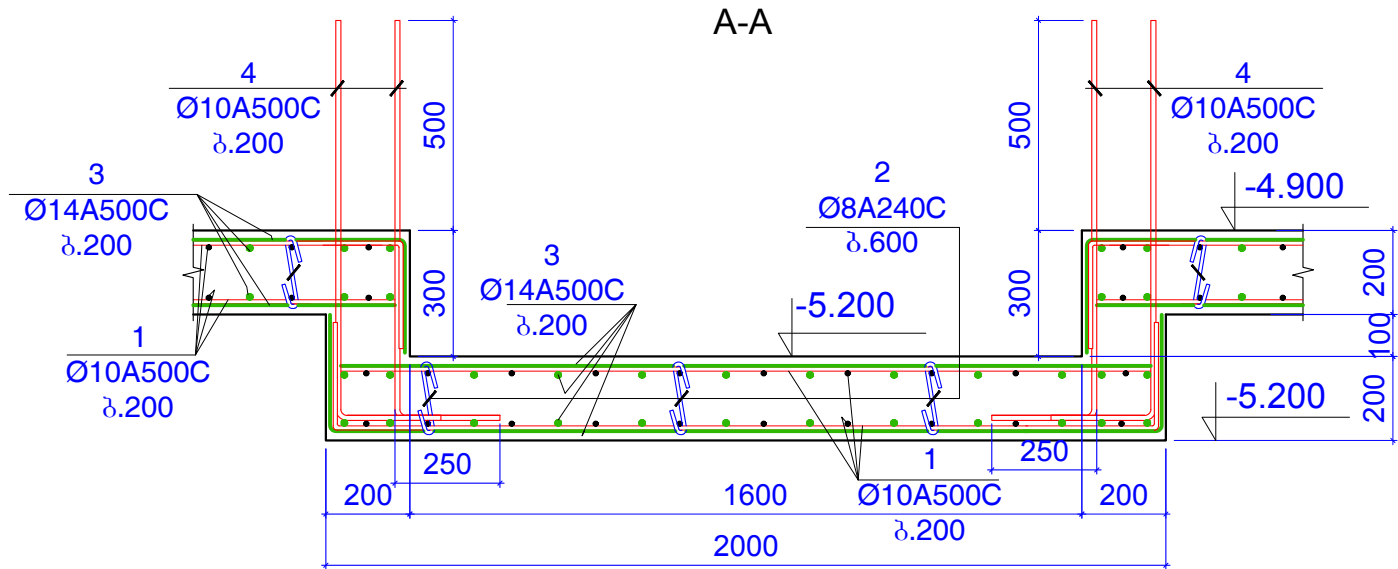
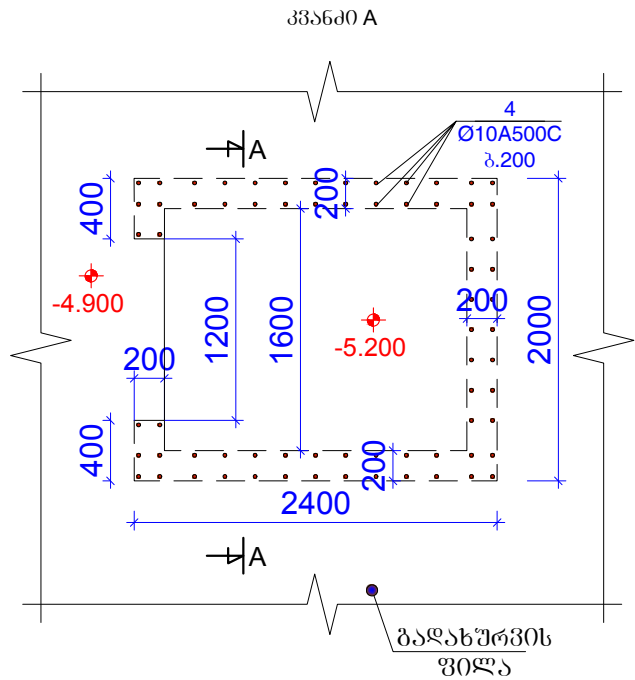
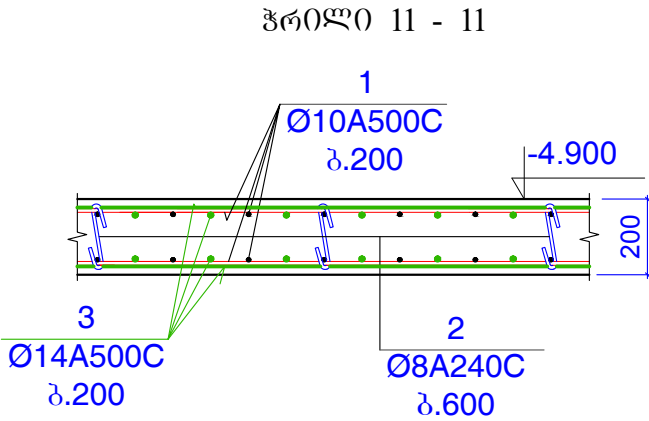

ფორმატი	A-3	დაკვეთის №
თბილისი 2019 წ.		

დამკვეთი:

შ.პ.ს. "იდეა მელიქიშვილი"

შ.პ.ს. "იდეა მელიქიშვილი"

მისამართი: ქ. თბილისი, ვაკე-საბურთალოს რაიონი, ვაჟა-ფშაველას გამზ. 31, II კვ., კორპუსი 28ა, ბინა 31

ID: 405106745

e-mail: ilia@ideacity.ge

მრავალფუნქციური საცხოვრებელი სახლი

ჰრილი 11-11;
კვანძი A; ჰრილი A-A;

კონსტრუქციის ხედი	პოზ. №	არმატურის სპეციფიკაცია						არმატურის ამოკრება			ბეტონის მოც. მ³
		ესკიზი	Ø, მმ	კლასი	L, მმ	რაოდ.	რაოდ. L, მ	Ø, მმ	Σ რაოდ. L, მ	Q კგ	
გადსერვის ფილა -4.900 ნიშნულზე	1	დაიჭრას ადგილზე	10	A500c	24000000		24000	10A500c	24072	14834	B25
	2	იხ. პოზიცია	8	A240c	320	3050	976	8A240c	976	384.9	220.0
	3	დაიჭრას ადგილზე	14	A500c	1065000		1065	14A500c	1065	1286	
	4	დაიჭრას ადგილზე	10	A500c	1200	60	72				

თანამდებობა	გვარი	ხელმოწერა
დირექტორი	რ. შიქაძე	
მთ. არქიტექტ.	ზ. ბაღათიშვილი	
მთ. კონსტრუქტ.	ბ. ბარბაქაძე	გ. შიქაძე
შემსამართლებ.	ბ. შიქაძე	ბ. შიქაძე

დასახელება	მასშტაბი
კონსტრუქციები	1:20 1:50

სტადია	ფურცელი	ფურცლები
მ.პ.	კ-42	---

შენიშვნები:
1. ძირითადი შენიშვნები იხ. პროექტის განმარტებით ბარათში.

პიბე 1 გეგმაში -7.75 ნიშნულზე

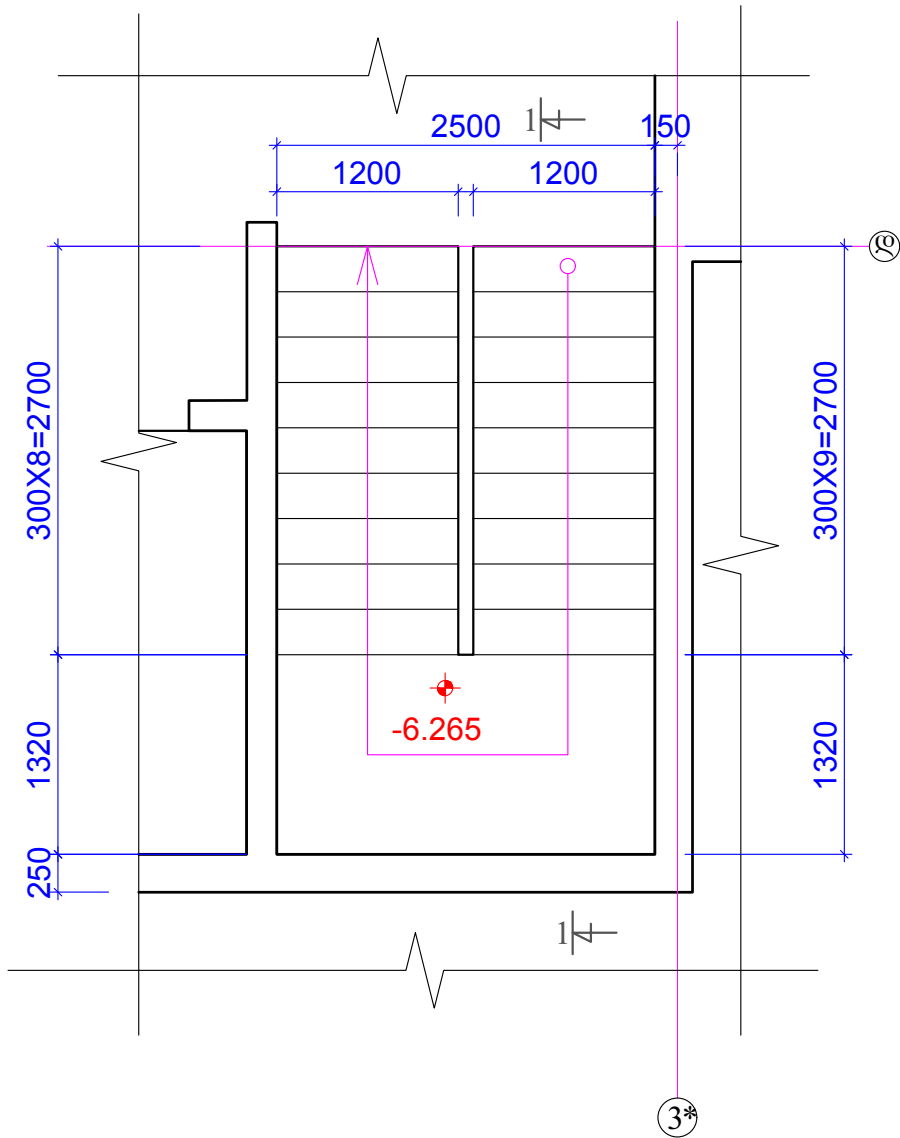

ჭრილი 1-1

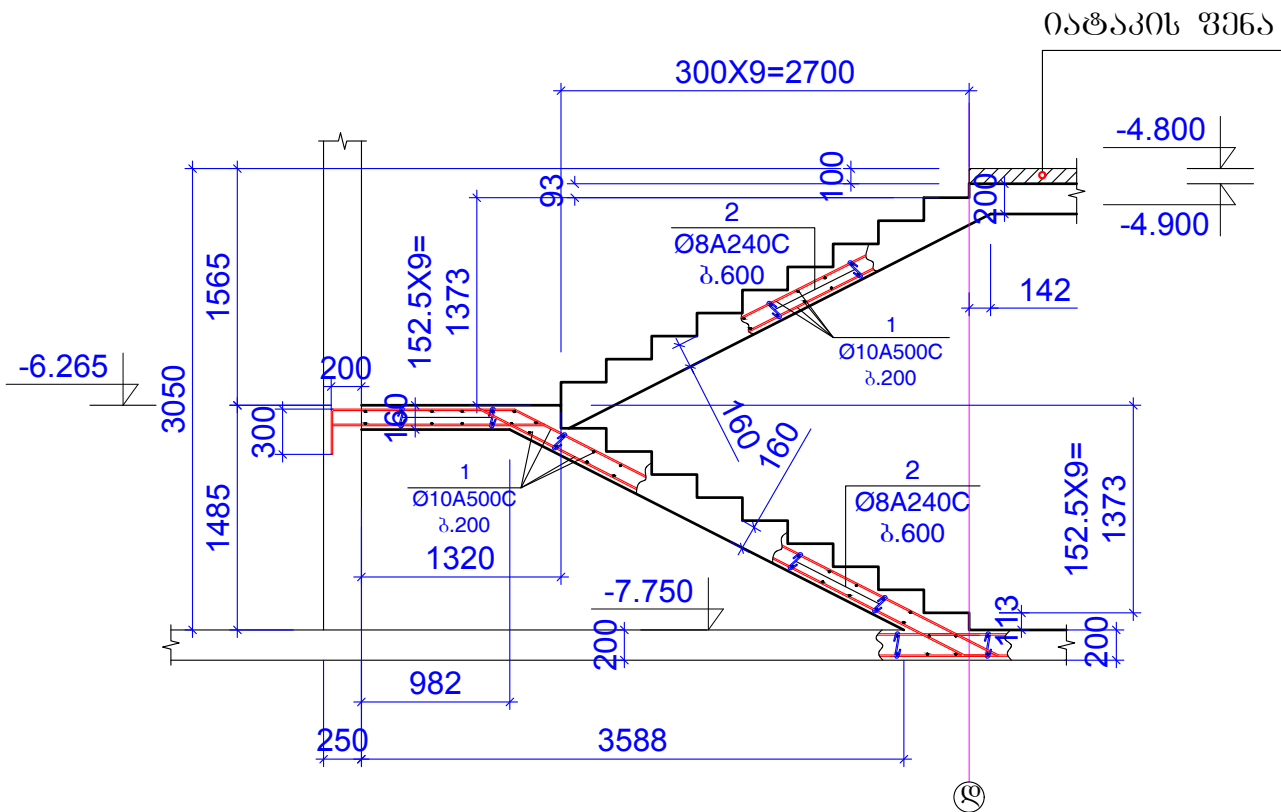

ფორმატი	A-3	დაკვეთის №
თბილისი 2019 წ.		

დამკვეთი:

შ.პ.ს. "იდეა მელიქიშვილი"

შ.პ.ს. "იდეა მელიქიშვილი"

მისამართი: ქ. თბილისი, ვაკე-საბურთალოს რაიონი, ვაჟა-ფშაველას გამზ. 31, II კვ., კორპუსი 28ა, ბინა 31

ID: 405106745

e-mail: ilia@ideacity.ge

მრავალფუნქციური საცხოვრებელი სახლი

პიბე 1 გეგმაში -7.75 ნიშნულზე

თანამდებობა	გვარი	ხელმოწერა
დირექტორი	რ. მინაძე	
მთ. არქიტექტ.	ზ. ბაღატიშვილი	
მთ. ინჟინერი	ბ. ბარბაქაძე	ბ. ბარბაქაძე
შენიშვნები	ბ. მონიკაშვილი	ბ. მონიკაშვილი

დასახელება	მასშტაბი
კონსტრუქციები	1:50

სტადია	ფურცელი	ფურცლები
მ.პ.	კ-42-1	---

შენიშვნები:
1. ძირითადი შენიშვნები იხ. პროექტის განმარტებით ბარათში.

კონსტ.დასახელება	პოზ. №	არმატურის სპეციფიკაცია						არმატურის ამოკრება			ბეტონის მოც.მ³
		ესკიზი	Ø,მმ	კლასი	L,მმ	nxL	nxL ,მ	Ø,მმ	ΣnxL ,მ	Q კგ	
პიბე 1 -7.75 ნიშნულზე	1	დაიჭრას ადგილზე	10	A500c	270000		270	10A500c	270	166.4	B25
	2	იხ.პოზიცი	8	A240c	290	55	15.95	8A240c	15.95	6.29	2.0

პიბე 2 ბებეაში -7.750 ნოშნულზე

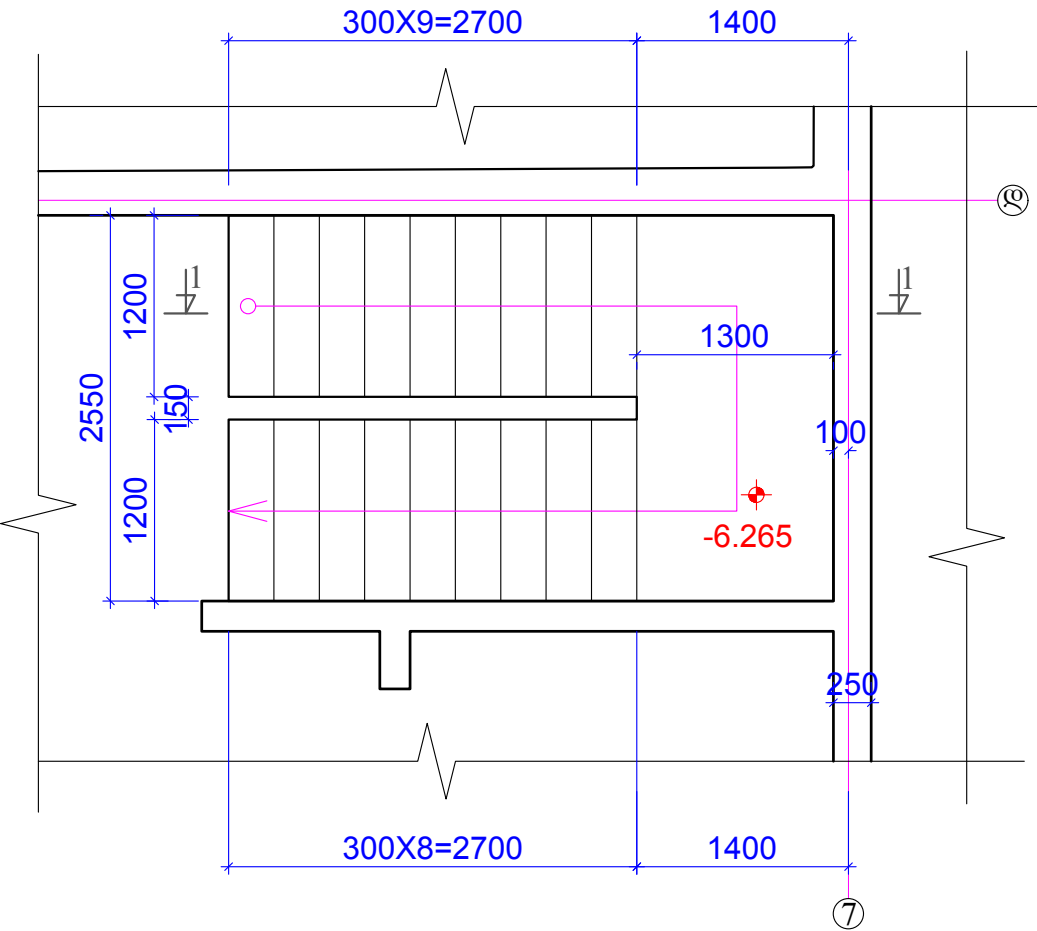

ჭრილი 1-1

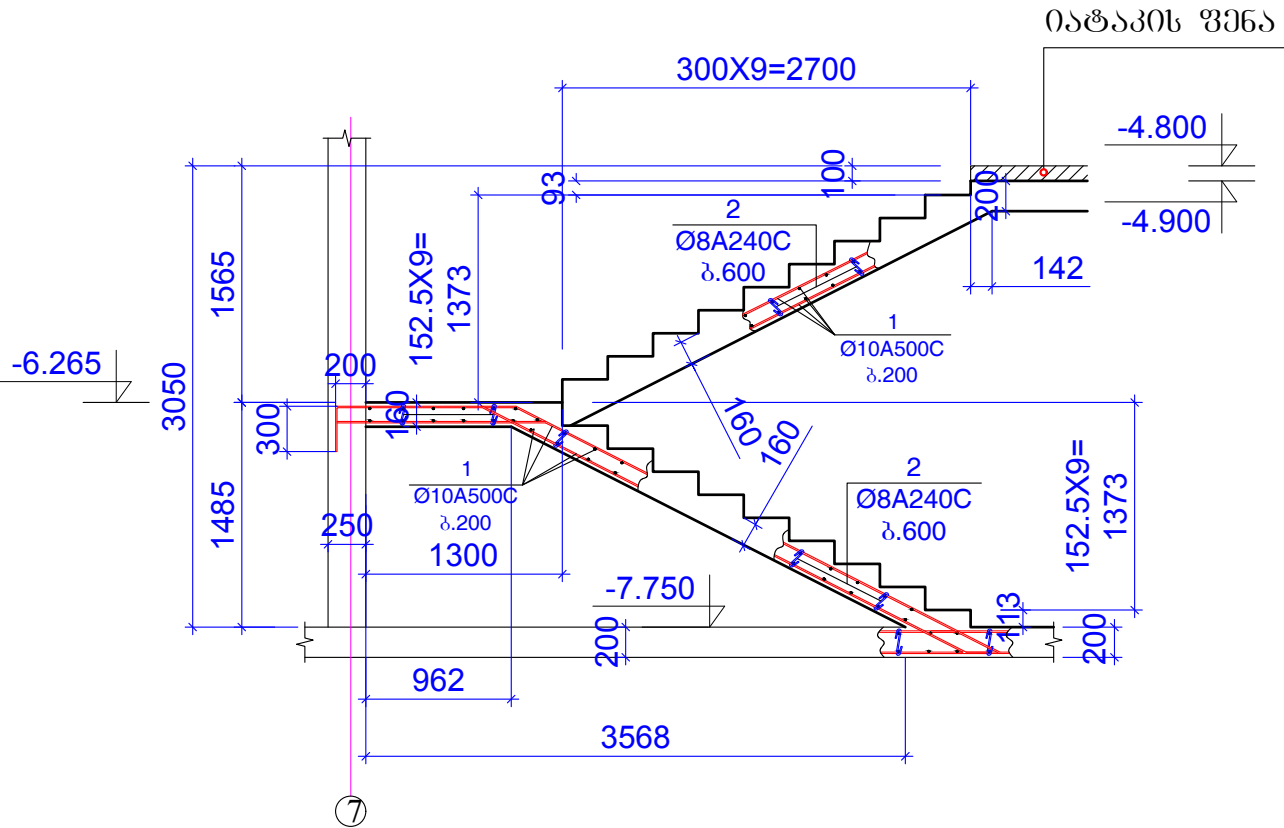

კონსტ.დასა ხელემა	პოზ.ნ.	არმატურის სპეციფიკაცია						არმატურის ამოკრება			ბეტონის მოც.მ³
		ესკიზი	Ø,მმ	კლასი	L,მმ	nxL	nxL ,მ	Ø,მმ	ΣnxL ,მ	Q კგ	
პიბე 2 -7.75 ნოშნულზე	1	დაიჭრას ადგილზე	10	A500c	270000		270	10A500c	270	166.4	B25
	2	იხ.პოზიცია	8	A240c	290	55	15.95	8A240c	15.95	6.29	2.0

ფორმატი	A-3	დაკვეთის №
თბილისი 2019 წ.		

ღამკვეთი:

შ.პ.ს. "იდეა მელიქიშვილი"

შ.პ.ს. "იდეა მელიქიშვილი"

მისამართი: ქ.თბილისი, ვაკე-საბურთალოს რაიონი, ვაჟა-ფშაველას გამზირი, II კვ., კორპუსი 28ა, ბინა 31
ID: 405106745
e-mail: ilia@ideacity.ge

მრავალფუნქციური
საცხოვრებელი სახლი

პიბე 2 ბებეაში -7.750 ნოშნულზე

თანამდებობა	გვარი	ხელმოწერა
დირექტორი	რ. მიქაძე	
მთ. არქიტექტ.	ზ. ბაღათური	
მთ.პროსტრუქტ.	ბ. ბარბაქაძე	
შემსამართლებ.	ბ. შოშიაშვილი	

ღანახელემა	მასშტაბი
კონსტრუქციები	1:50

სტადია	ფურცელი	ფურცლები
მ.პ.	კ-42-2	---

შენიშვნები:
1. ძირითადი შენიშვნები იხ. პროექტის განმარტებით ბარათში.

[illegible]

1. ძირითადი შენიშვნები იხ. პროექტის განმარტებით გარათშო.
2. სვეტი 1 ... სვეტი 11 იხ.ვ.კ-44 ... ვ.კ-54 .
3. ზრდი 1-1 ... ზრდი 18-18 ; იხ.ვ.კ-55 ... ვ.კ-61.
4. ღორეები ღორების და კიბის უზრდის გასასვლელები იხ.ვ.კ-62.

სტადია	შერცემული	შერცლები
მ.პ.	პ-43	---

შენიშვნები:
1. ძირითადი შენიშვნები იხ. პროექტის განმარტებით ბარათში.
2. სვეტი 1 ... სვეტი 11 იხ.ფ.კ-44 ... ფ.კ-54 .
3. ზრილი 1-1 ... ზრილი 18-18 ; იხ.ფ.კ-55 ... ფ.კ-61.
4. ღირებები ლიფტის და კიბის უჯრედის ბასისშეღებში იხ.ფ.კ-62.

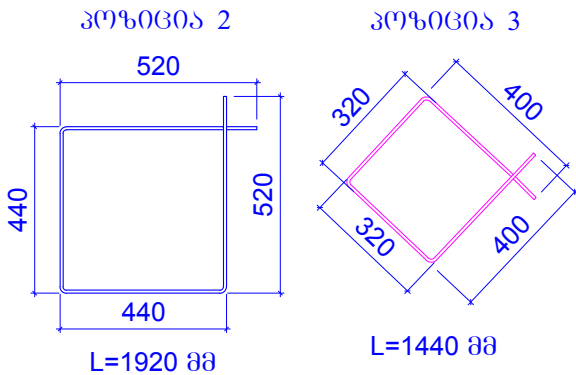
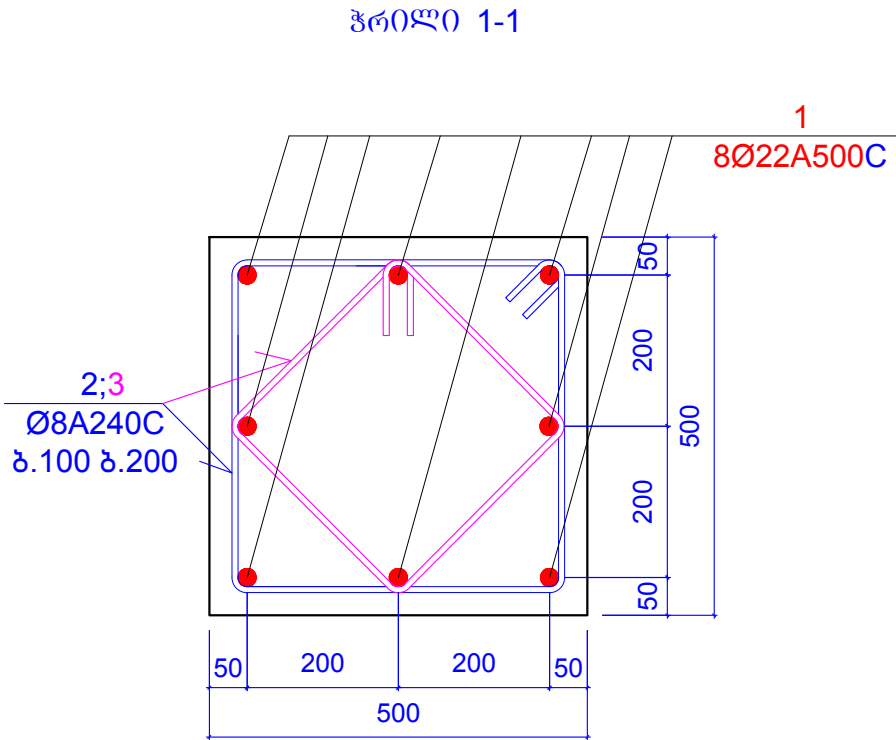
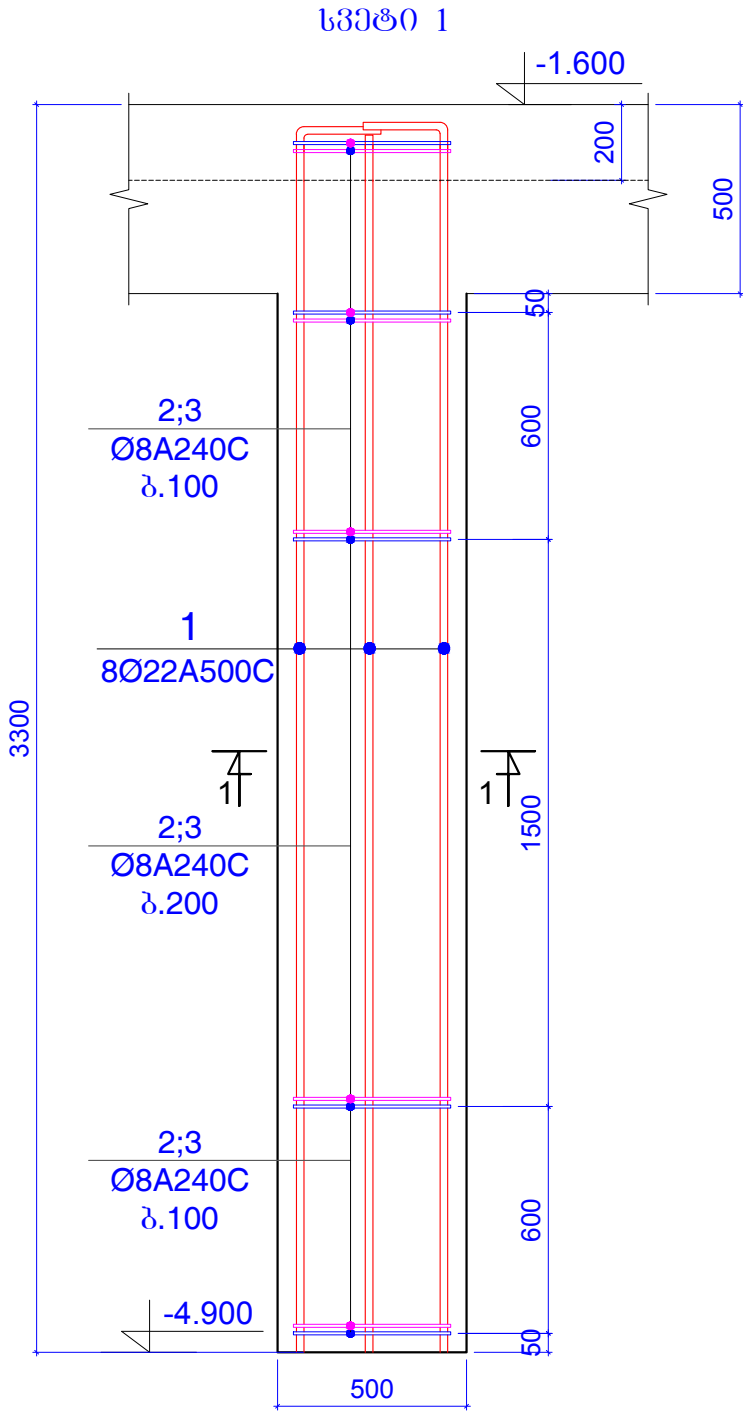

კონსტ. დასახელება	პოზ.№	არმატურის სპეციფიკაცია						არმატურის ამოკრება			ბეტონის მოც.მ³
		ესკიზი	Ø,მმ	კლასი	L,მმ	nxL	nxL,მ	Ø,მმ	ΣnxL,მ	Q კგ	
სვეტი 1 (8 ცალი)	1	დაიტრას ადგილზე	22	A500c	3400	8	27.2	22A500c	27.2	81.12	B25
	2	იხ.პოზიცია	8	A240c	1920	25	48	8A240c	84	45	0.60
	3	იხ.პოზიცია	8	A240c	1440	25	36				

ფურცელი	A-3	დაკვეთის №
თბილისი 2019 წ.		

დამკვეთი:
შ.პ.ს. "იდეა მელიქიშვილი"
შ.პ.ს. "იდეა მელიქიშვილი"
მისამართი:საბურთალოს რაიონი,ვაჟა-ფშაველას გამზირი, II კვ.,კორპუსი 28,ბინა 31
ID:405106745
e-mail: ilia@ideacity.ge

მრავალფუნქციური საცხოვრებელი სახლი
სვეტი 1 ;

თანამდებობა	გვარი	ხელმოწერა
დირექტორი	რ. მიაძამე	
მთ. არქიტექტ.	ზ. ბაღათიშვილი	
მთ.პროსტრუქტ.	ბ. ბარბაქაძე	
შემსამართლებ.	ბ. მობილური	

დასახელება	მასშტაბი
კონსტრუქციები	1:10 1:20

სტადია	ფურცელი	ფურცლები
მ.პ.	კ-44	---

სვეტი 2

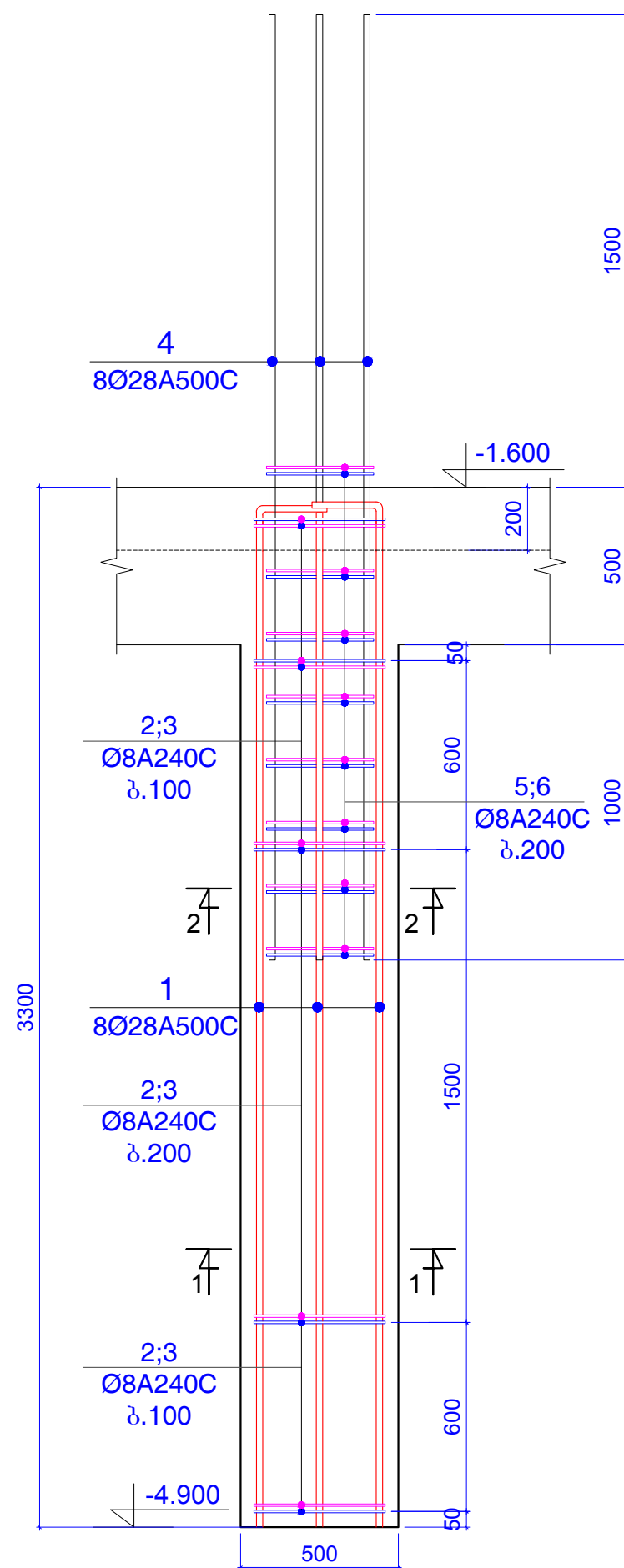

§ 802.01 1-1

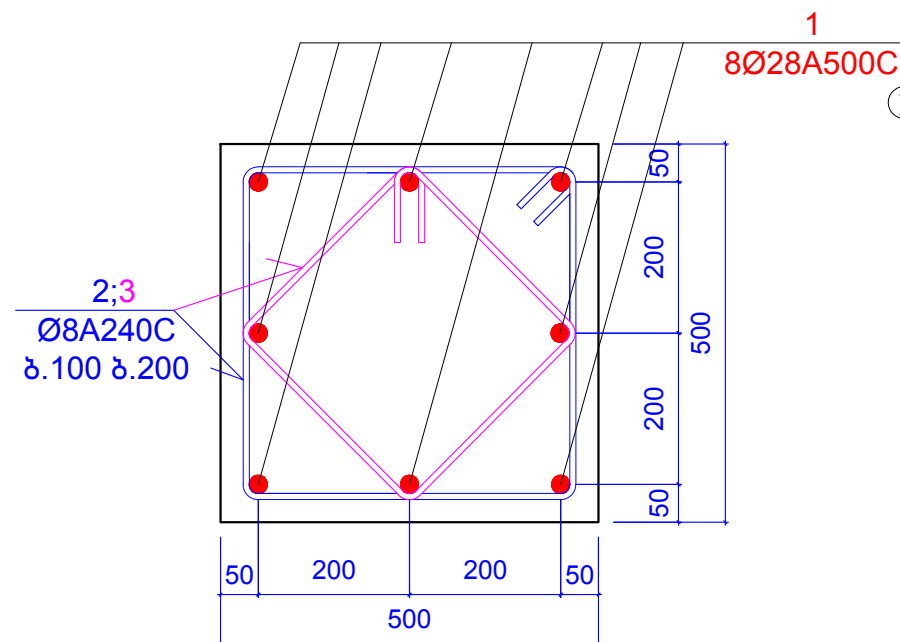

ჭრილი 2-2

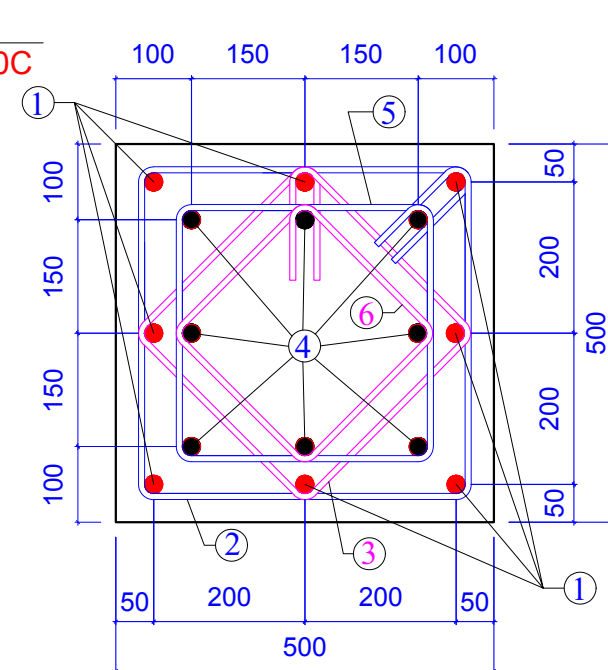

პრობლემა 2

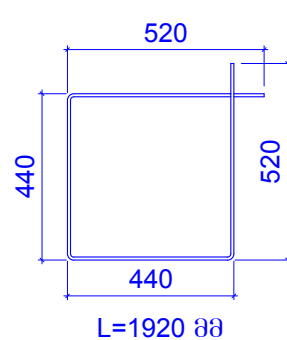

პრეზიდენტი

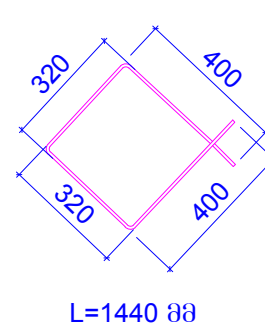

პრობლემა :

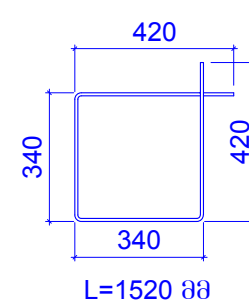

პრეზიდენტი

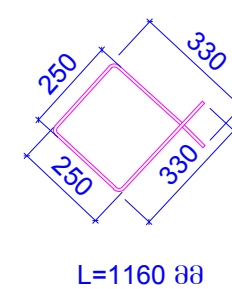

კონსტ. დასახე უბრა	პოზ.№	არმატურის სპეციფიკაცია						არმატურის ამოკრება			ბეტონის მოც.მ³
		ესკიზი	Ø,მმ	კლასი	L,მმ	nxL	nxL ,მ	Ø,მმ	ΣnxL,მ	Q კგ	
სვეტი 2 (3 ცალი)	1	დაიჭრას აღვიღზე	28	A500c	3400	8	27.2	28A500c	51.2	247.4	B25
	2	იხ.პოზიცია	8	A240c	1920	25	48	8A240c	105.44	83	0.60
	3	იხ.პოზიცია	8	A240c	1440	25	36				
	4	დაიჭრას აღვიღზე	28	A500c	3000	8	24				
	5	იხ.პოზიცია	8	A240c	1520	8	12.16				
	6	იხ.პოზიცია	8	A240c	1160	8	9.28				

შპს-ს სახელი	საქმის №
თარიღი 2019 წ.	

დამკვეთი:

შ.პ.ს. "იდეა მემლიქიშვილი"

შ.პ.ს. "იდეა მულტიმედიუმი"

მისამართი: ქ. ბათუმი, გ. ბაქრაძის ქ. 31
 ID: 405106745
 e-mail: ilia@ideacity.ge

მრავალუხუცნიური
საცხოვრებელი სახლი

სვეტი 2 ;

თანამდებობა	პპარი	ხელმოწერა
დირექტორი	რ. მიქაძე	
მთ. არგუმენტ.	ზ. ზალაქიშვილი	
მთ.კონსტრუქტ.	ბ. ბარბაქაძე	გ. მ. მ. მ.
შემაჯავთნობ.	ბ. შიშინაშვილი	ბ. მ. მ.

დანიშნულება	მასშტაბი
კონსტრუქციები	1:10
	1:20

სტადია	ფურცელი	ფურცლები
მ.პ.	3-45	---

შენიშვნები:
1. ძირითადი შენიშვნები იხ. პროექტის განმარტებით ბარათში.
2. სვეტი 1 ... სვეტი 11 იხ.ფ.კ-44 ... ფ.კ-54 .
3. ჭრილი 1-1 ... ჭრილი 18-18 ; იხ.ფ.კ-55 ... ფ.კ-61.
4. ღირებები ლიფტის ღა კიბის უჯრედის ბასისშედეგში იხ.ფ.კ-62.

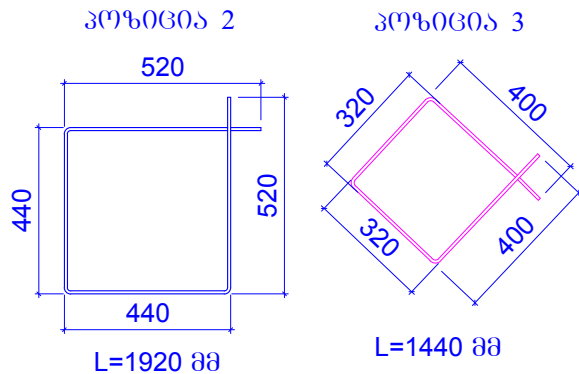
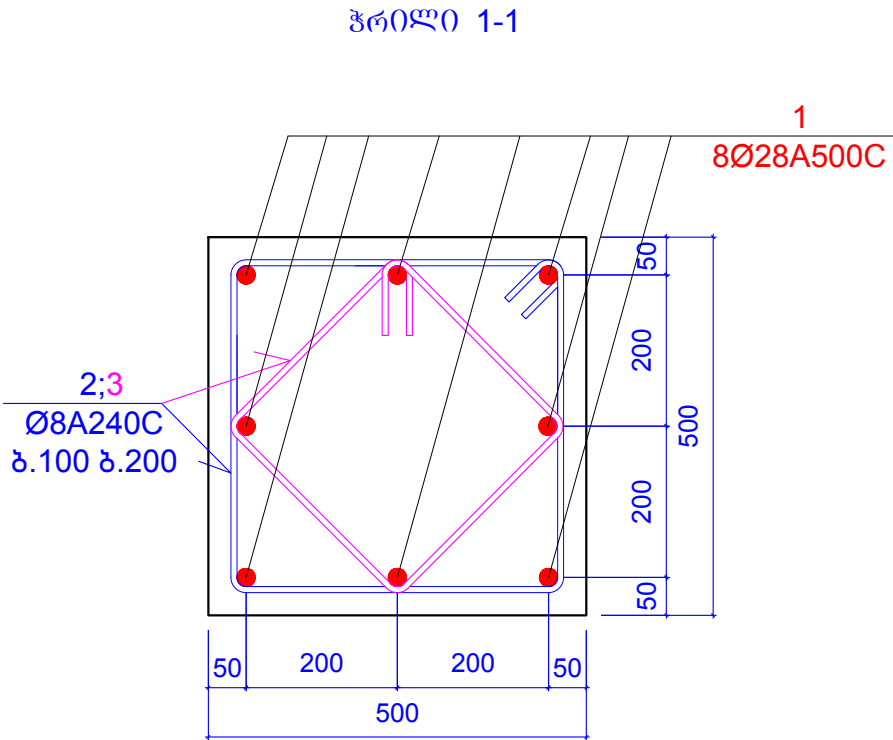
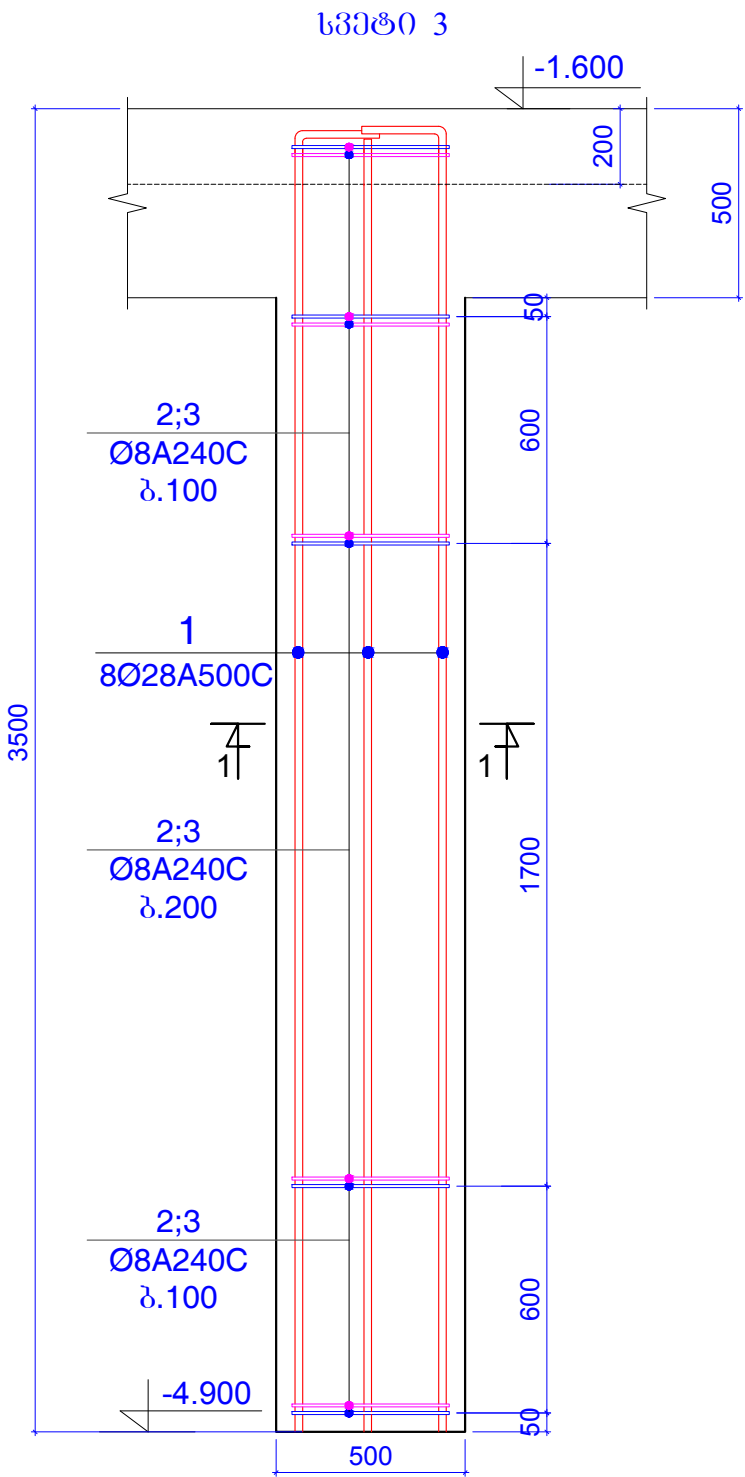

კონსტ. დასახელება	პოზ. №	არმატურის სპეციფიკაცია						არმატურის ამოკრება			ბეტონის მოც.მ³
		ესკიზი	Ø,მმ	კლასი	L,მმ	nx _ც	nxL,მ	Ø,მმ	ΣnxL,მ	Q კგ	
სვეტი 3 (1 ცალი)	1	დაიტრას ადგილზე	28	A500c	3400	8	27.2	28A500c	27.2	131.4	B25
	2	იხ.პოზიცია	8	A240c	1920	25	48	8A240c	84	33.13	0.60
	3	იხ.პოზიცია	8	A240c	1440	25	36				

ფორმატი	A-3	დაკვეთის №
თბილისი 2019 წ.		

დამკვეთი:

შ.პ.ს. "იდეა მელიქიშვილი"

შ.პ.ს. "იდეა მელიქიშვილი"

მისამართი:საბურთალოს რაიონი,ვაჟა-ფშაველას გამზირი, II კვ.,კორპ.28ბ,ბინა 31

ID:405106745

e-mail: ilia@ideacity.ge

მრავალფუნქციური საცხოვრებელი სახლი

სვეტი 3 ;

თანამდებობა	გვარი	ხელმოწერა
დირექტორი	რ. შიქაძე	
მთ. არქიტექტ.	ზ. ბაღათიშვილი	
მთ.პონსტრუქტ.	ბ. ბარბაქაძე	
შემსაკონსტრუქტ.	ბ. შოშიაშვილი	

დასახელება	მასშტაბი
კონსტრუქციები	1:10 1:20

სტადია	ფურცელი	ფურცლები
მ.პ.	კ-46	---

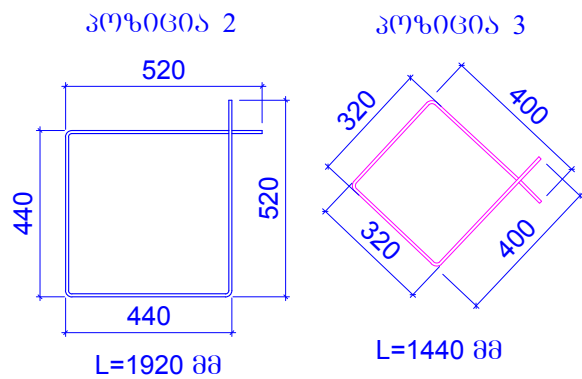
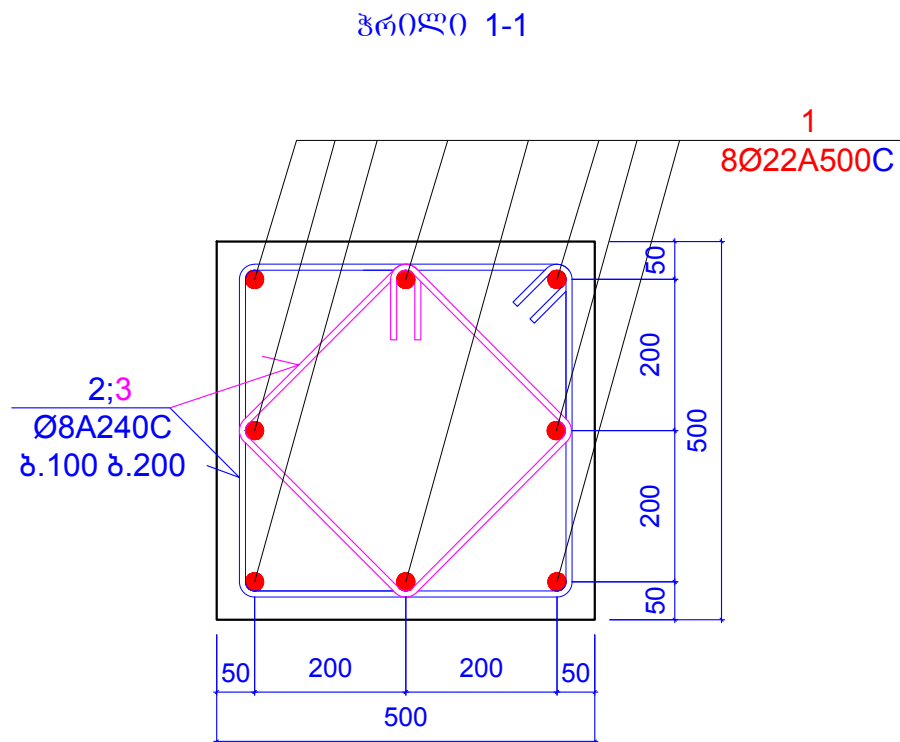
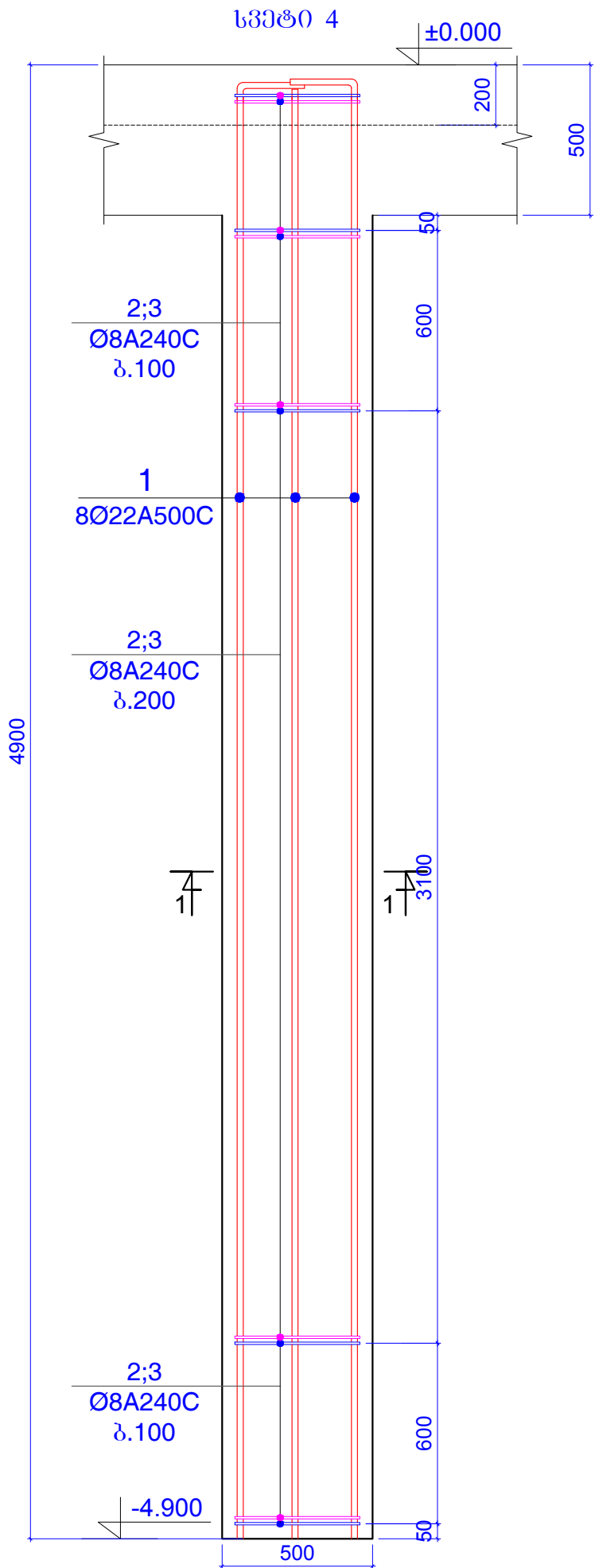

კონსტ. დასახელება	პოზ. №	არმატურის სპეციფიკაცია						არმატურის ამოკრება			ბეტონის მოც.მ³
		ესკიზი	Ø,მმ	კლასი	L,მმ	nx	nxL,მ	Ø,მმ	ΣnxL,მ	Q კგ	
სვეტი 4 (6 ცალი)	1	დაიჭრას აღვითზე	22	A500c	5000	8	40	22A500c	40	119.3	B25
	2	იხ.პოზიცია	8	A240c	1920	31	59.52	8A240c	104.16	51	0.85
	3	იხ.პოზიცია	8	A240c	1440	31	44.64				

ფურცელი	A-3	დამკვეთის №
თბილისი 2019 წ.		

დამკვეთი:
შ.პ.ს. "იდეა მელიქიშვილი"
შ.პ.ს. "იდეა მელიქიშვილი"
მისამართი: ქ.თბილისი, ვაკე-საბურთალოს რაიონი, ვაჟა-ფშაველას გამზ. 31, II კვ., კორპუსი 28, ბინა 31
ID: 405106745
e-mail: ilia@ideacity.ge

მრავალფუნქციური საცხოვრებელი სახლი
სვეტი 4 ;

თანამდებობა	გვარი	ხელმოწერა
დირექტორი	რ. მინაძე	
მთ. არქიტექტ.	ზ. ბაღატიშვილი	
მთ. ინჟინერი	ბ. ბარბაქაძე	
შემსამართლებ.	ბ. მელიქიშვილი	

დასახელება	მასშტაბი
კონსტრუქციები	1:10 1:20

სტადია	ფურცელი	ფურცლები
მ.პ.	კ-47	---

შენიშვნები:
1. ძირითადი შენიშვნები იხ. პროექტის განმარტებით ბარათში.
2. სვეტი 1 ... სვეტი 11 იხ.ფ.კ-44 ... ფ.კ-54 .
3. ზრილი 1-1 ... ზრილი 18-18 ; იხ.ფ.კ-55 ... ფ.კ-61.
4. ღირებები ლიფტის ღა კიბის უჯრედის ბასისშედეგში იხ.ფ.კ-62.

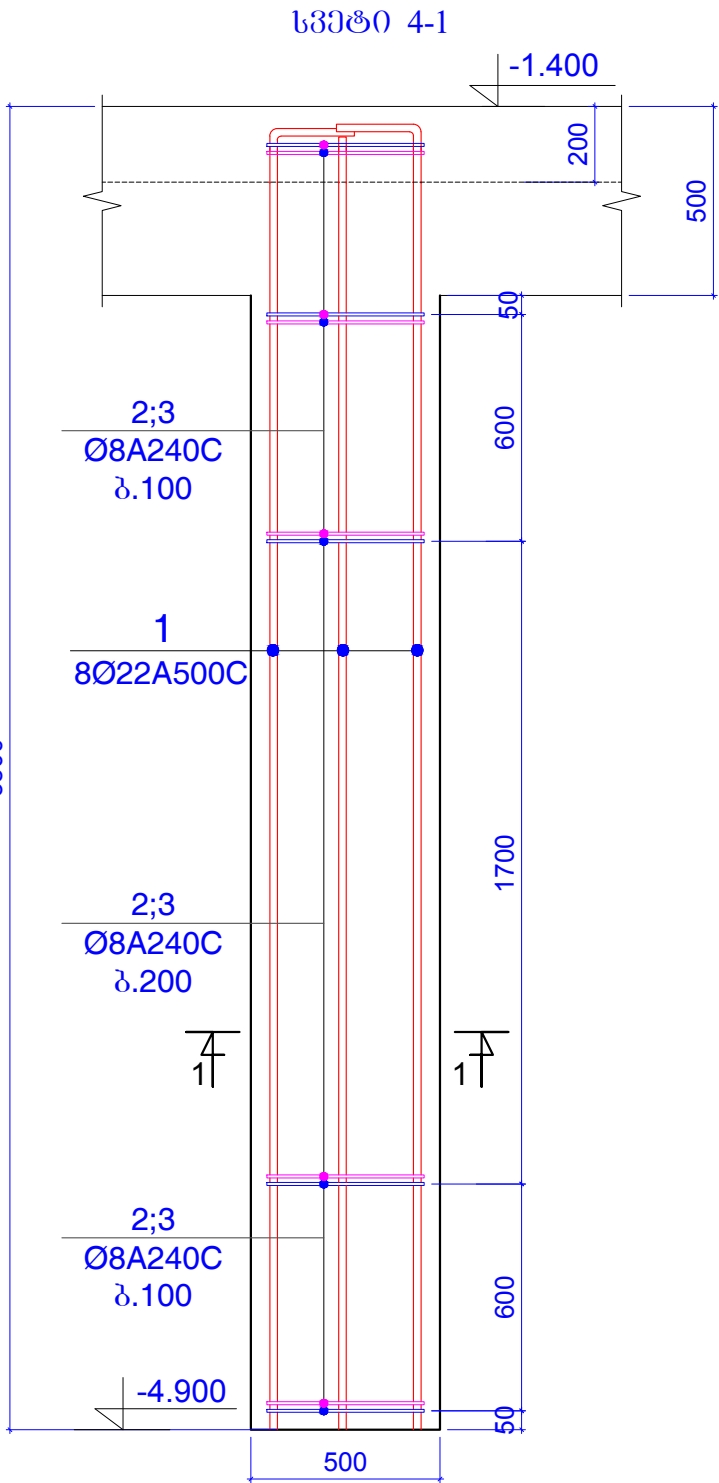

ზრილი 1-1

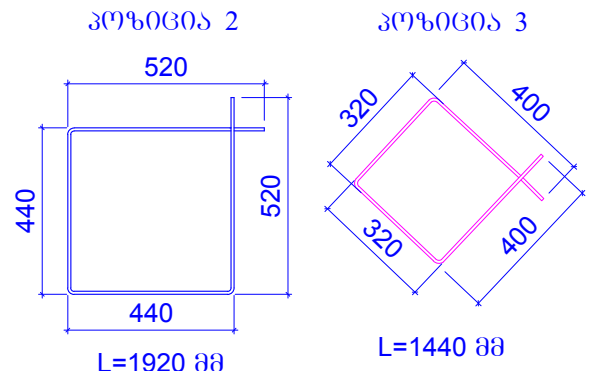
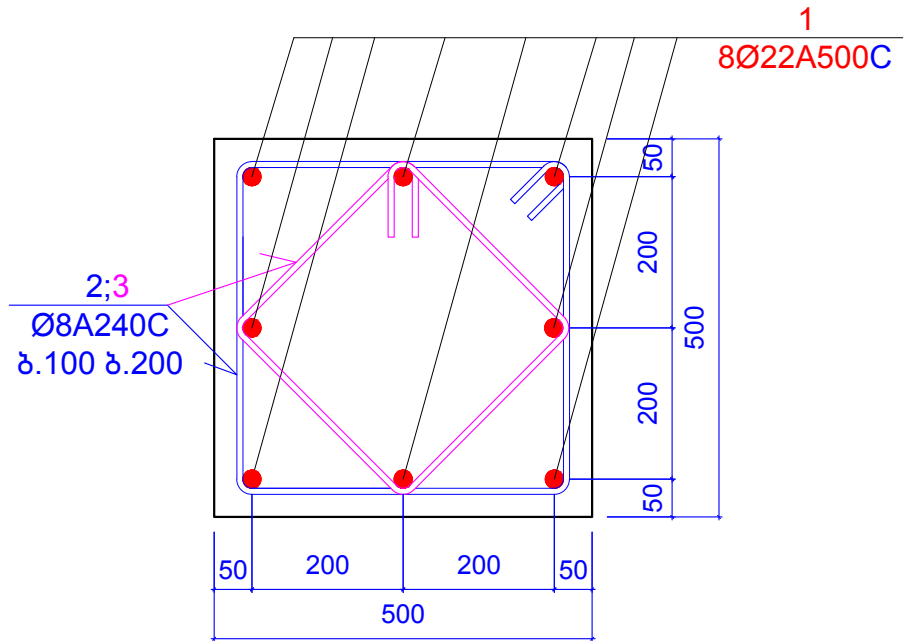

კონსტ. დასახელება	პოზ. №	არმატურის სპეციფიკაცია						არმატურის ამოკრება			ბეტონის მოც.მ³
		ესკიზი	Ø,მმ	კლასი	L,მმ	nx	nxL,მ	Ø,მმ	ΣnxL,მ	Q კგ	
სვეტი 4-1 (2 ცალი)	1	დაიჭრას ადგილზე	22	A500c	3600	8	28.8	22A500c	28.8	85.9	B25
	2	იხ.პოზიცია	8	A240c	1920	25	48	8A240c	84	50	0.60
	3	იხ.პოზიცია	8	A240c	1440	25	36				

ფორმატი	A-3	დაკვეთის №
თბილისი 2019 წ.		

დამკვეთი:

შ.პ.ს. "იდეა მელიქიშვილი"

შ.პ.ს. "იდეა მელიქიშვილი"

მისამართი: ქ.თბილისი, ვაკე-საბურთალოს რაიონი, ვაჟა-ფშაველას გამზ. 113, კორპუსი 28ა, ბინა 31
ID: 405106745
e-mail: ilia@ideacity.ge

მრავალფუნქციური საცხოვრებელი სახლი

სვეტი 4-1 ;

თანამდებობა	გვარი	ხელმოწერა
დირექტორი	რ. შიქაძე	
მთ. არქიტექტ.	ზ. ბაღათურიძე	
მთ. კონსტრუქტ.	ბ. ბარბაქაძე	
შემსამართლებ.	ბ. მონიანიშვილი	

დასახელება	მასშტაბი
კონსტრუქციები	1:10 1:20

სტადია	ფურცელი	ფურცლები
მ.პ.	კ-47-1	---

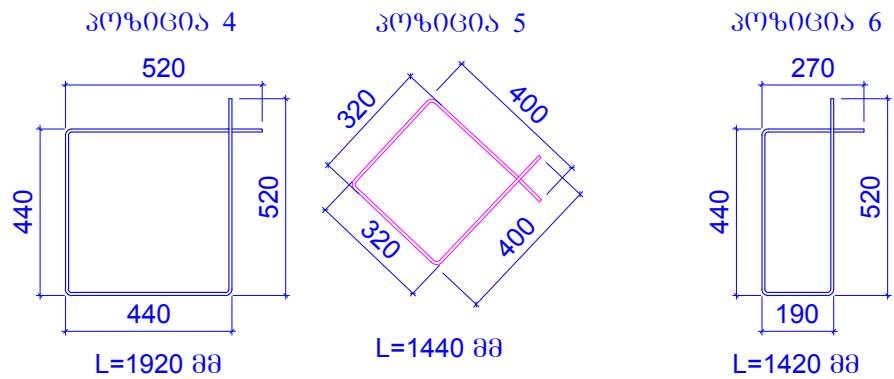
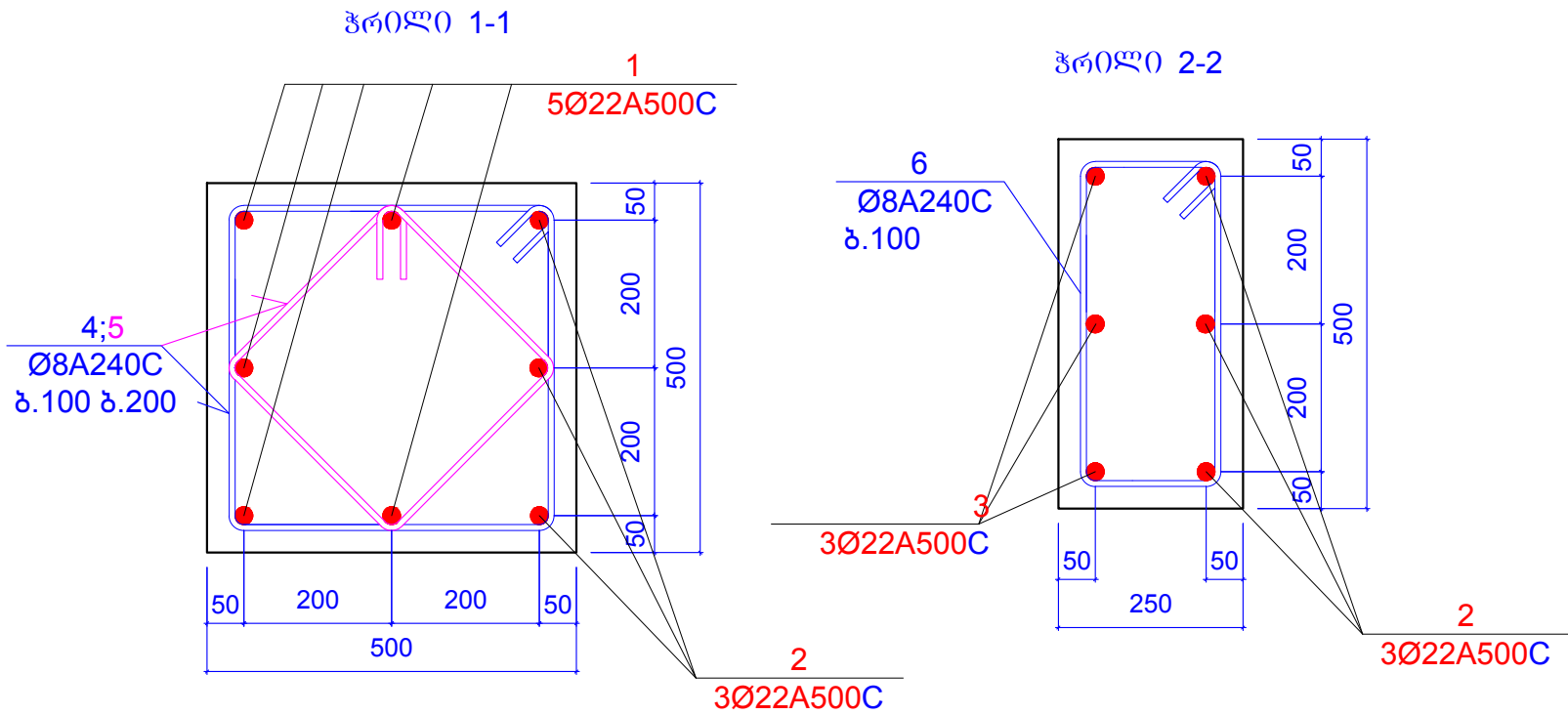
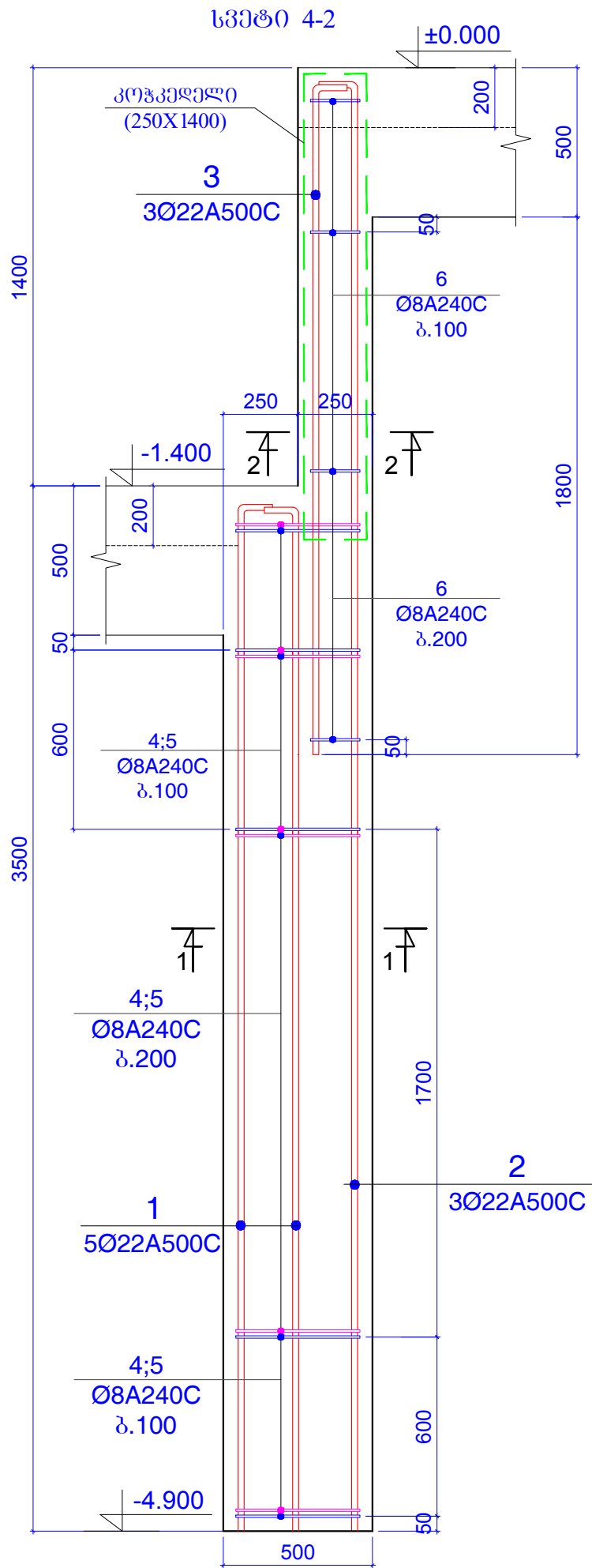

კონსტ. დასახელება	პოზ. №	არმატურის სპეციფიკაცია						არმატურის ამოკრება			ბეტონის მოც.მ³
		ესკიზი	Ø,მმ	კლასი	L,მმ	nxL	nxL,მ	Ø,მმ	ΣnxL,მ	Q კგ	
სვეტი 4-2 (1 ცალი)	1	დაიჭრას ადგილზე	22	A500c	3600	5	18	22A500c	40.2	119.9	B25
	2	დაიჭრას ადგილზე	22	A500c	5000	3	15				0.60
	3	დაიჭრას ადგილზე	22	A500c	2400	3	7.2				
	4	იხ.პოზიცია	8	A240c	1920	25	48	8A240c	105.3	41.53	
	5	იხ.პოზიცია	8	A240c	1440	25	36				
	6	იხ.პოზიცია	8	A240c	1420	15	21.3				

ფურცელი	A-3	დოკუმენტის №
თარიღი	2019 წ.	

დამკვეთი:

შ.პ.ს. "იდეა მელიქიშვილი"

შ.პ.ს. "იდეა მელიქიშვილი"

მისამართი: ქ. თბილისი, ვაკე-საბურთალოს რაიონი, ვაჟა-ფშაველას გამზირი, II კმ, კორპუსი 28, ბინა 31
ID: 405106745
e-mail: ilia@ideacity.ge

მრავალფუნქციური საცხოვრებელი სახლი

სვეტი 4-2 ;

თანამდებობა	გვარი	ხელმოწერა
დირექტორი	რ. მინაძე	
მთ. არქიტექტ.	ზ. ბაგაიშვილი	
მთ. ინჟინერი	ბ. ბარბაქაძე	
შემსამართლებ.	ბ. მელიქიშვილი	

დასახელება	მასშტაბი
კონსტრუქციები	1:10 1:20

სტადია	ფურცელი	ფურცლები
მ.პ.	კ-47-2	---

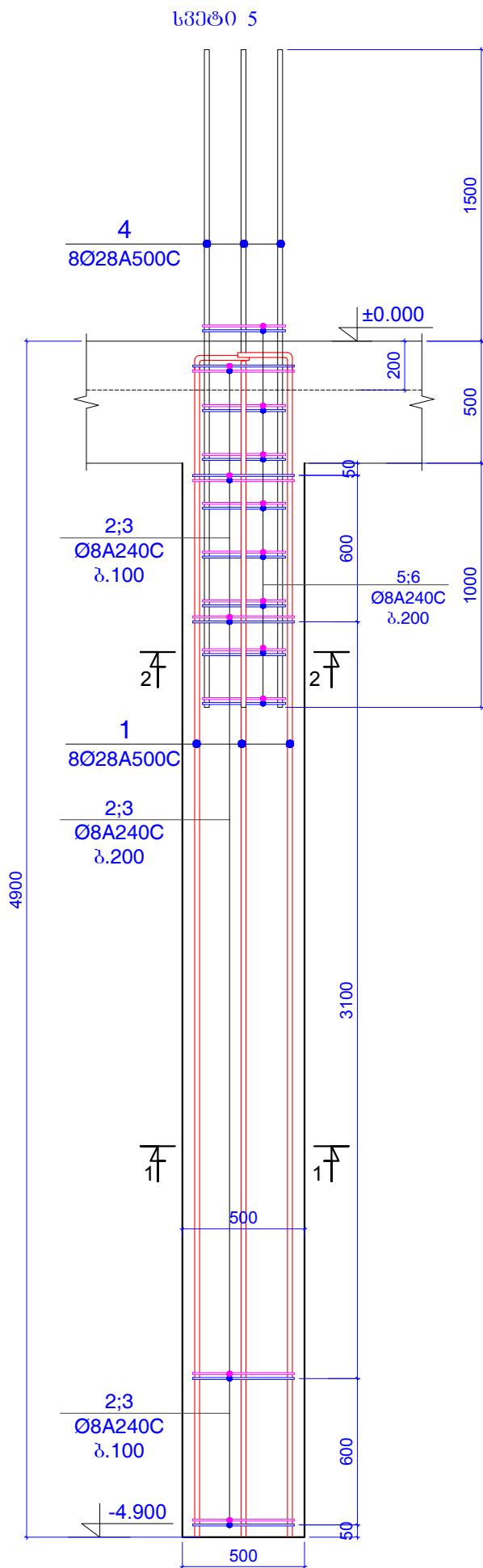

ჭრილი 1-1

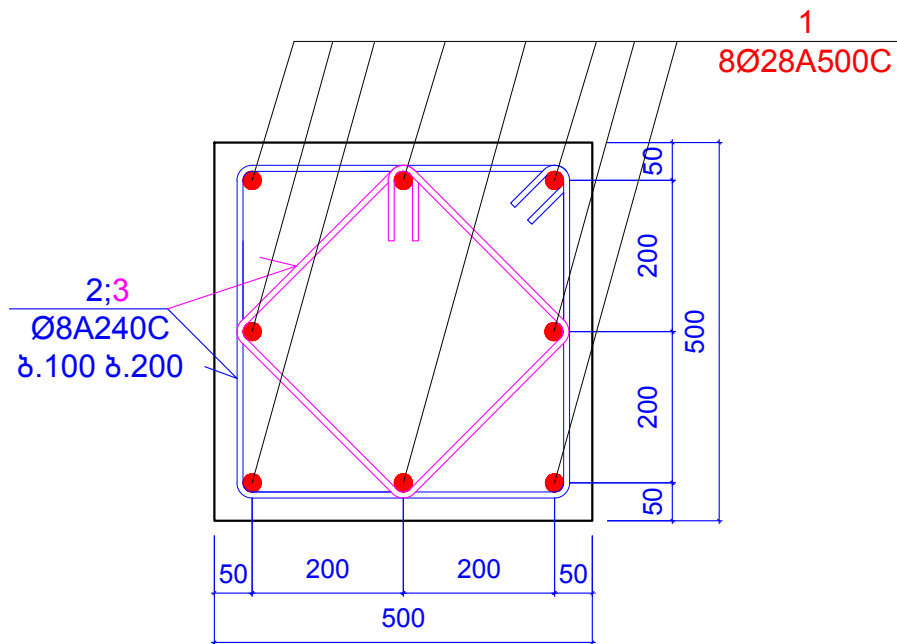

ჭრილი 2-2

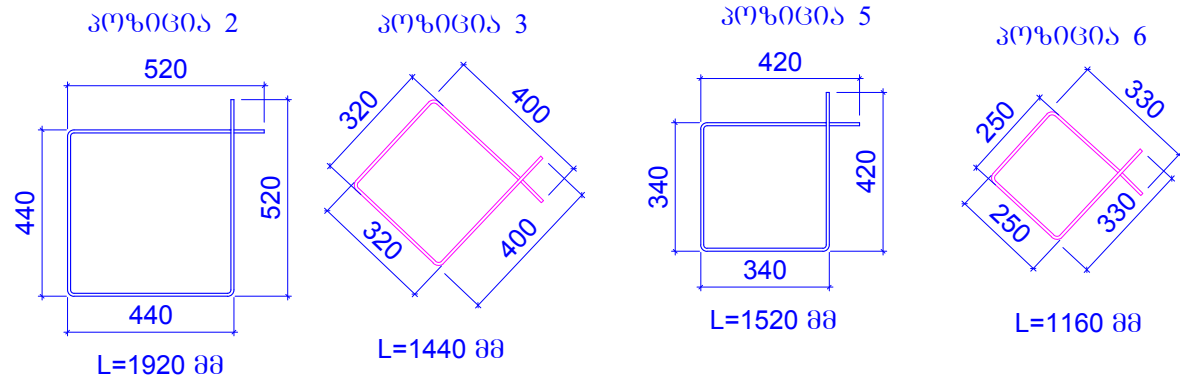
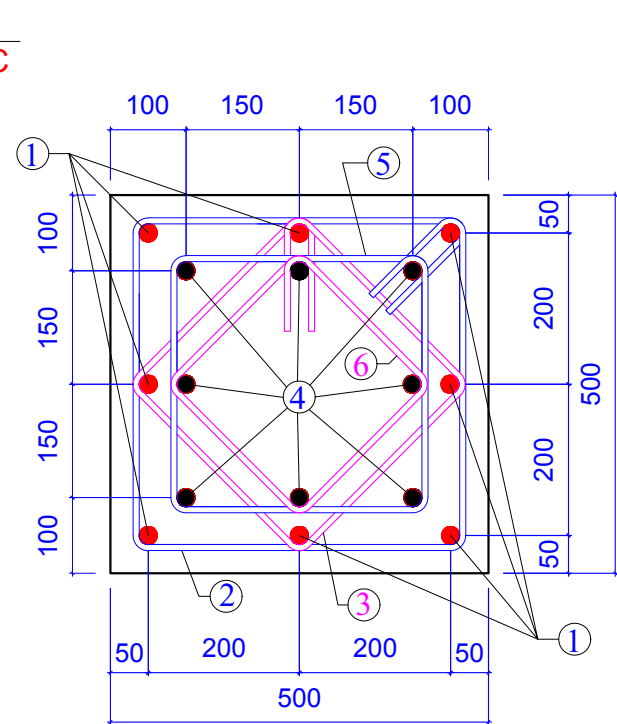

კონსტ. დასახელება	პოზ. №	არმატურის სპეციფიკაცია						არმატურის ამოკრება			ბეტონის მოც.მ³
		ესკიზი	Ø,მმ	კლასი	L,მმ	nxL	nxL, მ	Ø,მმ	ΣnxL, მ	Q კგ	
სვეტი 5 (7ცალი)	1	დაიჭრას ადგილზე	28	A500c	5000	8	40	28A500c	64	208.7	B25
	2	იხ.პოზიცია	8	A240c	1920	30	57.6	8A240c	122.24	89.7	0.85
	3	იხ.პოზიცია	8	A240c	1440	30	43.2				
	4	დაიჭრას ადგილზე	28	A500c	3000	8	24				
	5	იხ.პოზიცია	8	A240c	1520	8	12.16				
	6	იხ.პოზიცია	8	A240c	1160	8	9.28				

ფორმატი	A-3	დაკვეთის №
თბილისი 2019 წ.		

დამკვეთი:

შ.პ.ს. "იდეა მელიქიშვილი"

შ.პ.ს. "იდეა მელიქიშვილი"

მისამართი: ქ.თბილისი, ვაკე-საბურთალოს რაიონი, ვაჟა-ფშაველას გამზირი, II კვ., კორპუსი 28ა, ბინა 31

ID: 405106745

e-mail: ilia@ideacity.ge

მრავალფუნქციური საცხოვრებელი სახლი

სვეტი 5 ;

თანამდებობა	გვარი	ხელმოწერა
დირექტორი	რ. შიქაძე	
მთ. არქიტექტ.	ზ. ბარბაქაძე	გ. შიქაძე
მთ. კონსტრუქტ.	ბ. ბარბაქაძე	გ. შიქაძე
შემსამოწმებელი	ბ. შიქაძე	გ. შიქაძე

დასახელება	მასშტაბი
კონსტრუქციები	1:10 1:25

სტადია	ფურცელი	ფურცლები
მ.პ.	კ-48	---

სვეტი 5-1

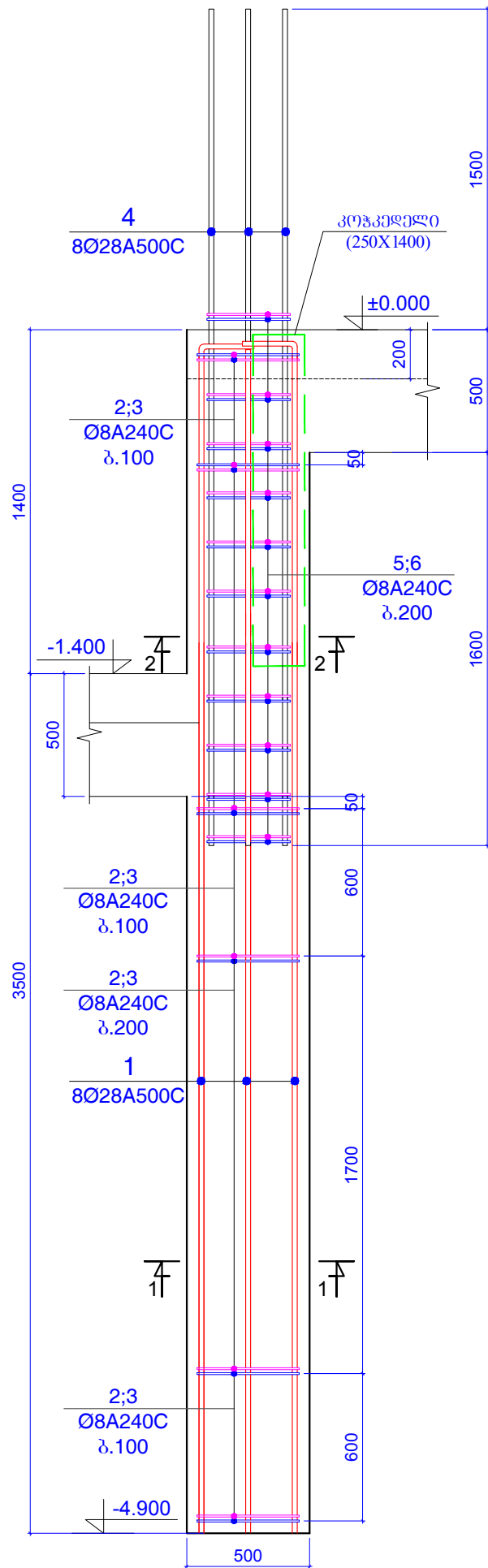

ჭრილი 1-1

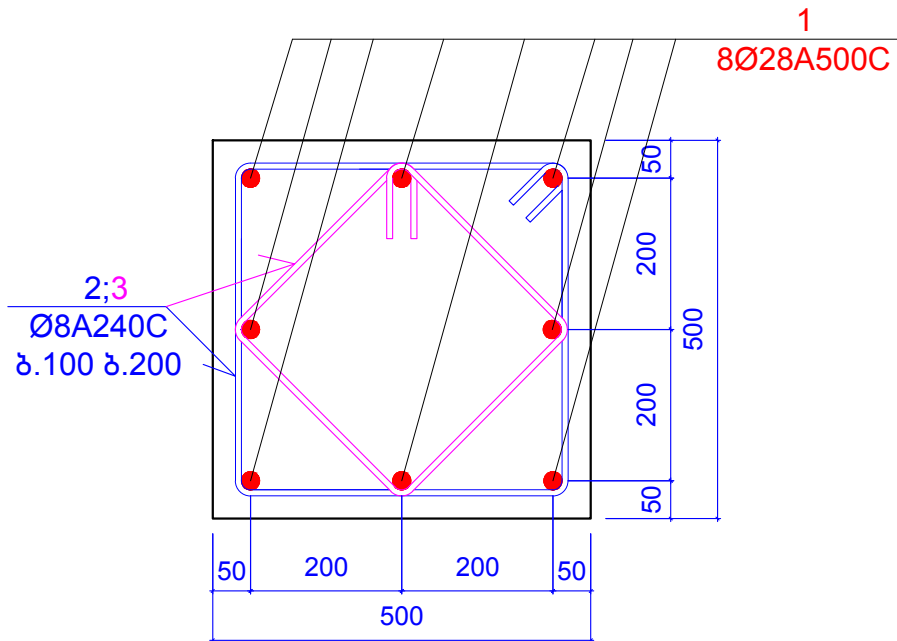

ჭრილი 2-2

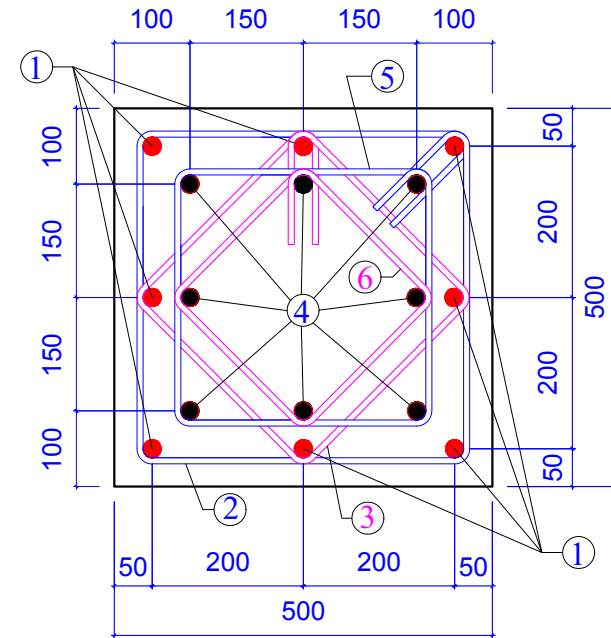

პოზიცია 2

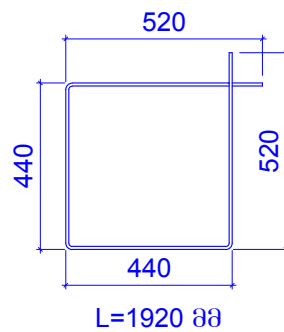

პოზიცია 3

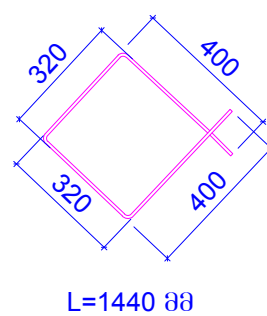

პოზიცია 5

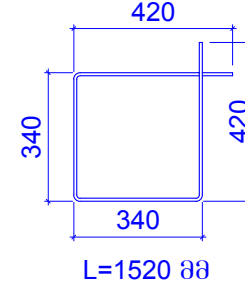

პოზიცია 6

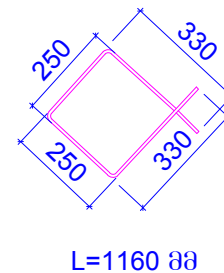

კონსტ. დასახელება	პოზ. №	არმატურის სპეციფიკაცია						არმატურის ამოკრება			ბეტონის მოც.მ³
		ესკიზი	Ø,მმ	კლასი	L,მმ	nx	nxL,მ	Ø,მმ	ΣnxL,მ	Q კგ	
სვეტი 5-1 (1 ცალი)	1	დაიჭრას ადგილზე	28	A500c	5000	8	40	28A500c	68.8	332.4	B25
	2	იხ.პოზიცია	8	A240c	1920	32	61.44	8A240c	139.68	97	0.88
	3	იხ.პოზიცია	8	A240c	1440	32	46.08				
	4	დაიჭრას ადგილზე	28	A500c	3600	8	28.8				
	5	იხ.პოზიცია	8	A240c	1520	12	18.24				
	6	იხ.პოზიცია	8	A240c	1160	12	13.92				

ფორმატი	A-3	დაკვეთის №
თბილისი 2019 წ.		

დამკვეთი:

შ.პ.ს. "იდეა მელიქიშვილი"

შ.პ.ს. "იდეა მელიქიშვილი"

მისამართი: ქ. თბილისი, ვაკე-საბურთალოს რაიონი, ვაჟა-ფშაველას გამზ. 31, II კვ., კორპუსი 28ა, ბინა 31

ID: 405106745

e-mail: ilia@ideacity.ge

მრავალფუნქციური საცხოვრებელი სახლი

სვეტი 5-1 ;

თანამდებობა	გვარი	ხელმოწერა
დირექტორი	რ. მიქაძე	
მთ. არქიტექტ.	ზ. ბაგატიშვილი	
მთ. კონსტრუქტ.	ბ. ბარბაქაძე	
შემსამოწმებელი	ბ. მელიქიშვილი	

დასახელება	მასშტაბი
კონსტრუქციები	1:10 1:25

სტადია	ფურცელი	ფურცლები
მ.პ.	კ-48-1	---

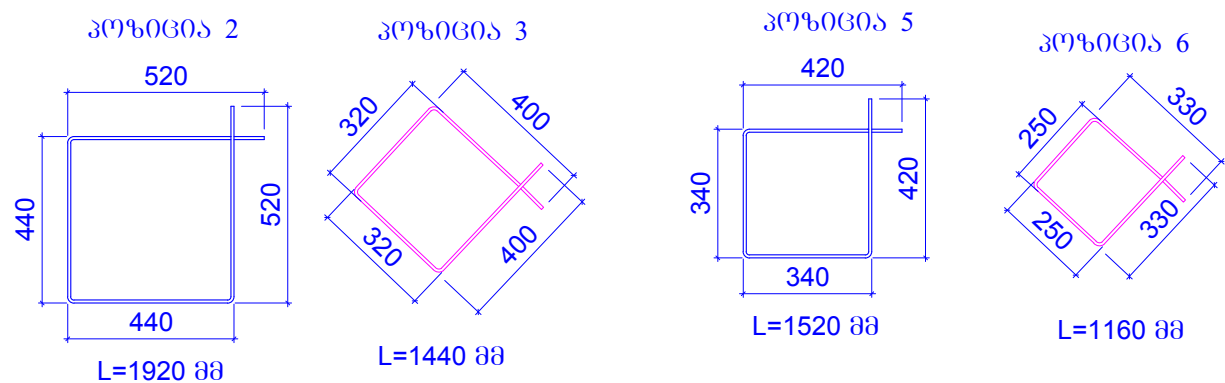
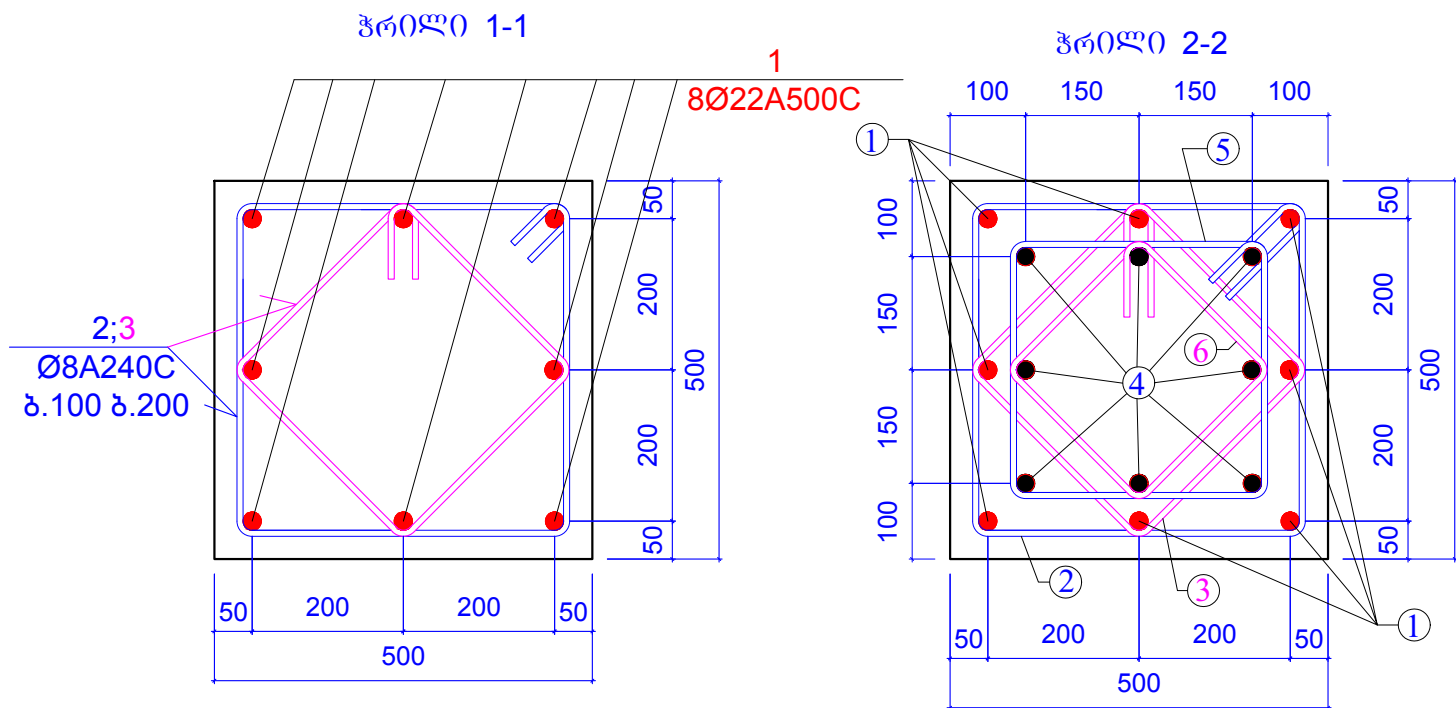
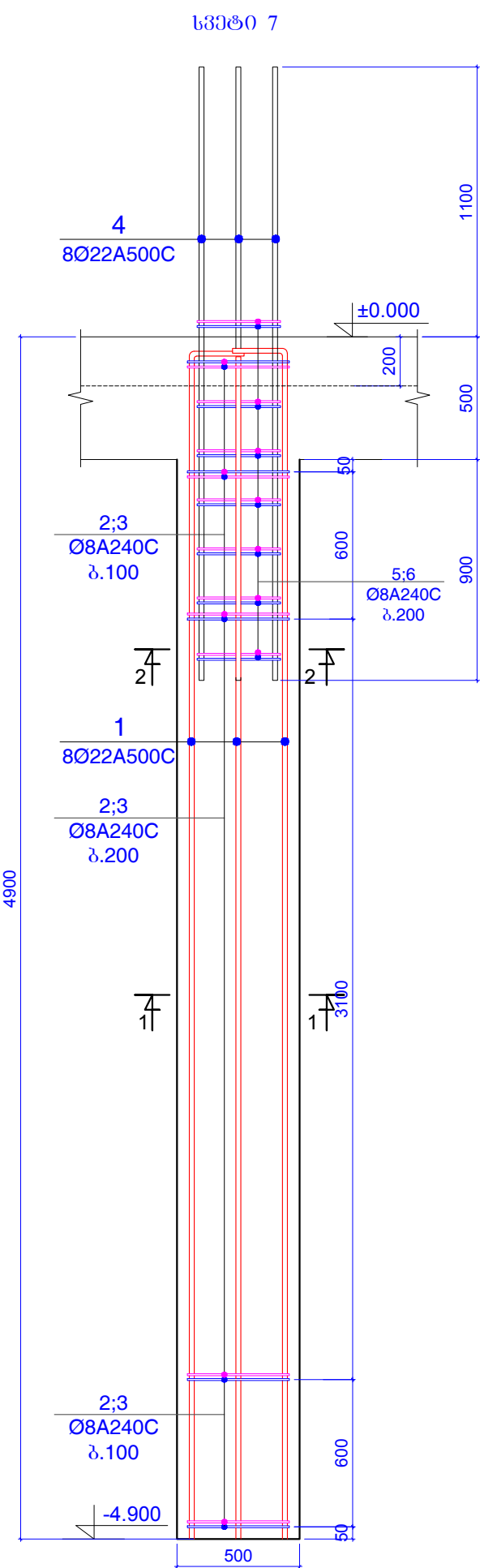

კონსტ. დასახელება	პოზიცია	არმატურის სპეციფიკაცია						არმატურის ამოკრება			ბეტონის მოც.მ³
		ესკიზი	Ø,მმ	კლასი	L,მმ	იხც	იხL,მ	Ø,მმ	ΣიხL,მ	Q კგ	
სვეტი 7 (4 ცალი)	1	დაიჭრას ადგილზე	22	A500c	5000	8	40	22A500c	60	179	B25
	2	იხ.პოზიცია	8	A240c	1920	30	57.6	8A240c	122.24	58	0.85
	3	იხ.პოზიცია	8	A240c	1440	30	43.2				
	4	დაიჭრას ადგილზე	22	A500c	2500	8	20				
	5	იხ.პოზიცია	8	A240c	1520	8	12.16				
	6	იხ.პოზიცია	8	A240c	1160	8	9.28				

ფორმატი	A-3	დაკვეთის №
თბილისი 2019 წ.		

დამკვეთი:

შ.პ.ს. "იდეა მელიქიშვილი"

შ.პ.ს. "იდეა მელიქიშვილი"

მისამართი: ქ.თბილისი, ვაკე-საბურთალოს რაიონი, ვაჟა-ფშაველას გამზ. 31, II კვ., კორპუსი 28, ბინა 31

ID: 405106745

e-mail: ilia@ideacity.ge

მრავალფუნქციური საცხოვრებელი სახლი

სვეტი 7 ;

თანამდებობა	გვარი	ხელმოწერა
დირექტორი	რ. მინაძე	
მთ. არქიტექტ.	ზ. ბაღატიშვილი	
მთ. კონსტრუქტ.	ბ. ბარბაქაძე	
შემსამართლებ.	ბ. მელიქიშვილი	

დასახელება	მასშტაბი
კონსტრუქციები	1:10 1:25

სტადია	ფურცელი	ფურცლები
მ.პ.	კ-50	---

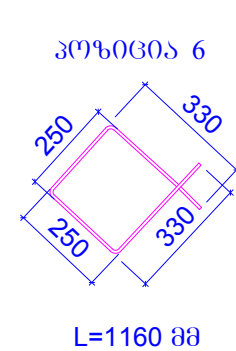
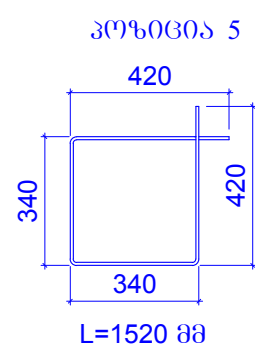
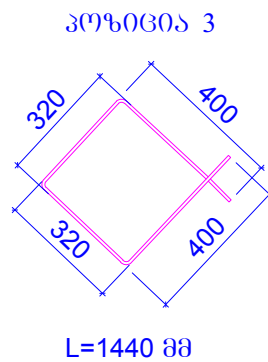
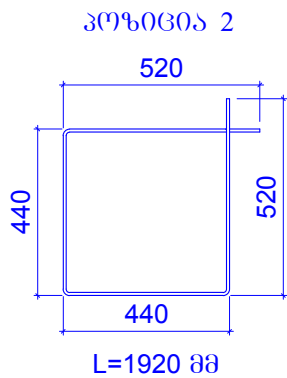
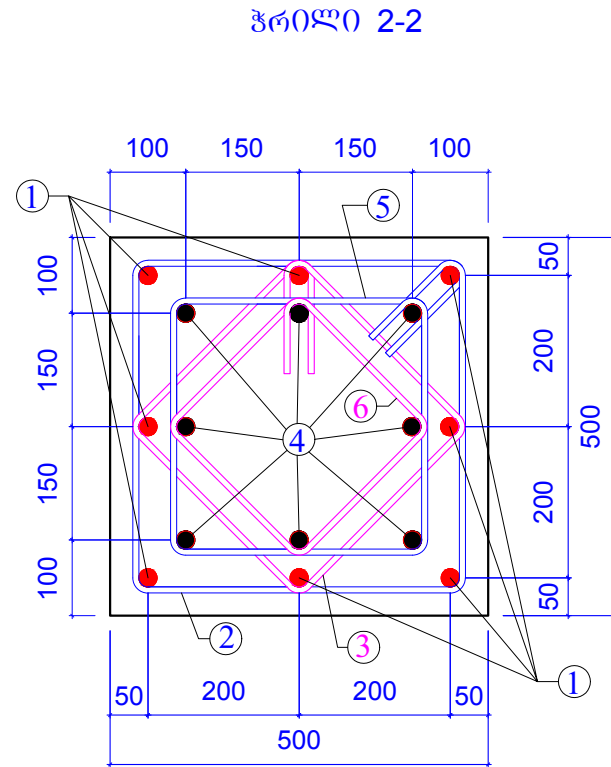
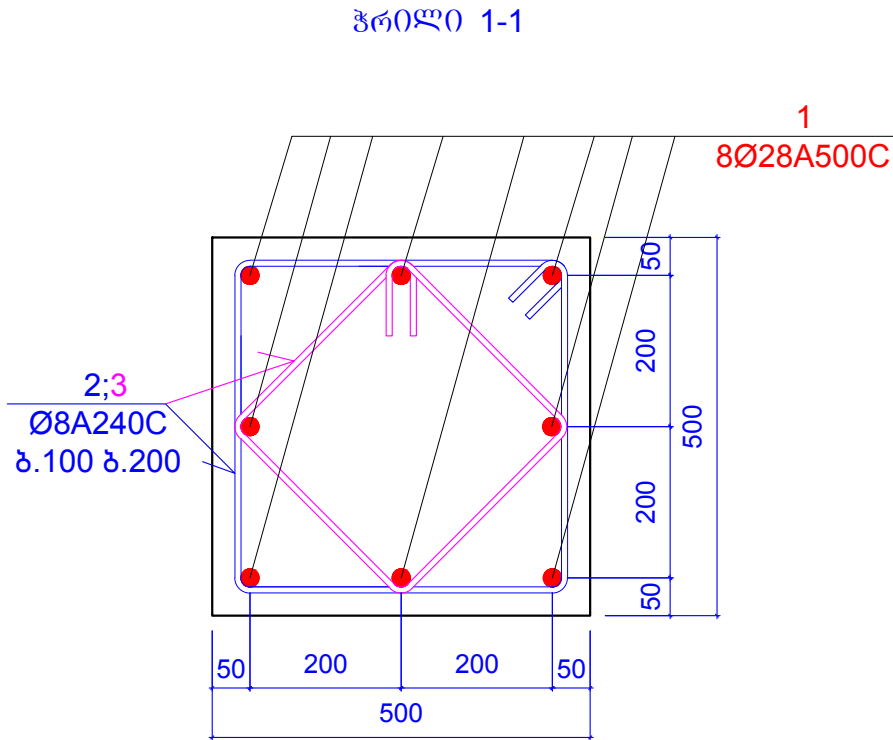
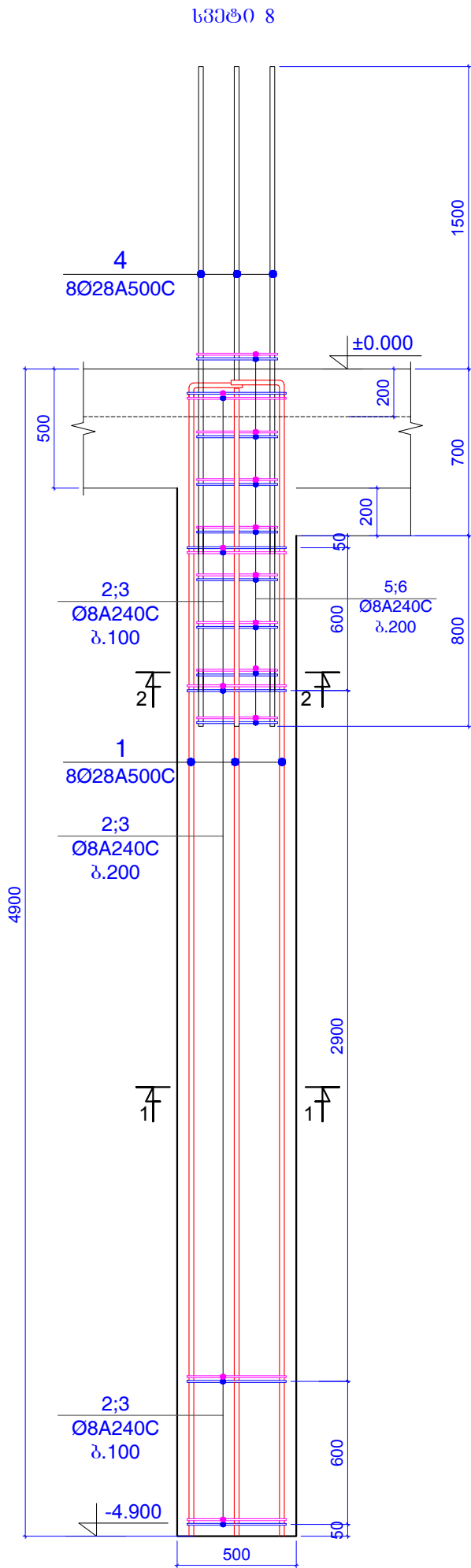

კონსტ. დასახელება	პოზიცია	არმატურის სპეციფიკაცია						არმატურის ამოკრება			ბეტონის მოც.მ³
		ესკიზი	Ø,მმ	კლასი	L,მმ	nxც	nxL,მ	Ø,მმ	ΣnxL,მ	Q კგ	
სვეტი 8 (2 ცალი)	1	დაიჭრას ადგილზე	28	A500c	5000	8	40	28A500c	64	309.2	B25
	2	იხ.პოზიცია	8	A240c	1920	30	57.6	8A240c	122.24	89	1.05
	3	იხ.პოზიცია	8	A240c	1440	30	43.2				
	4	დაიჭრას ადგილზე	28	A500c	3000	8	24				
	5	იხ.პოზიცია	8	A240c	1520	8	12.16				
	6	იხ.პოზიცია	8	A240c	1160	8	9.28				

ფორმატი	A-3	დაკვეთის №
თბილისი 2019 წ.		

დამკვეთი:
შ.პ.ს. "იდეა მელიქიშვილი"
შ.პ.ს. "იდეა მელიქიშვილი"
მისამართი: ქ.თბილისი, ვაკე-საბურთალოს რაიონი, ვაჟა-ფშაველას გამზირი, II კვ., კორპუსი 28ა, ბინა 31
ID: 405106745
e-mail: ilia@ideacity.ge

მრავალფუნქციური საცხოვრებელი სახლი
სვეტი 8 ;

თანამდებობა	გვარი	ხელმოწერა
დირექტორი	რ. შიქაძე	
მთ. არქიტექტ.	ზ. ბაღათიშვილი	
მთ.პროსტრუქტ.	ბ. ბარბაქაძე	
შემსამართლებ.	ბ. შოთაშვილი	

დასახელება	მასშტაბი
კონსტრუქციები	1:10 1:25

სტადია	ფურცელი	ფურცლები
მ.პ.	კ-51	---

სვეტი 9

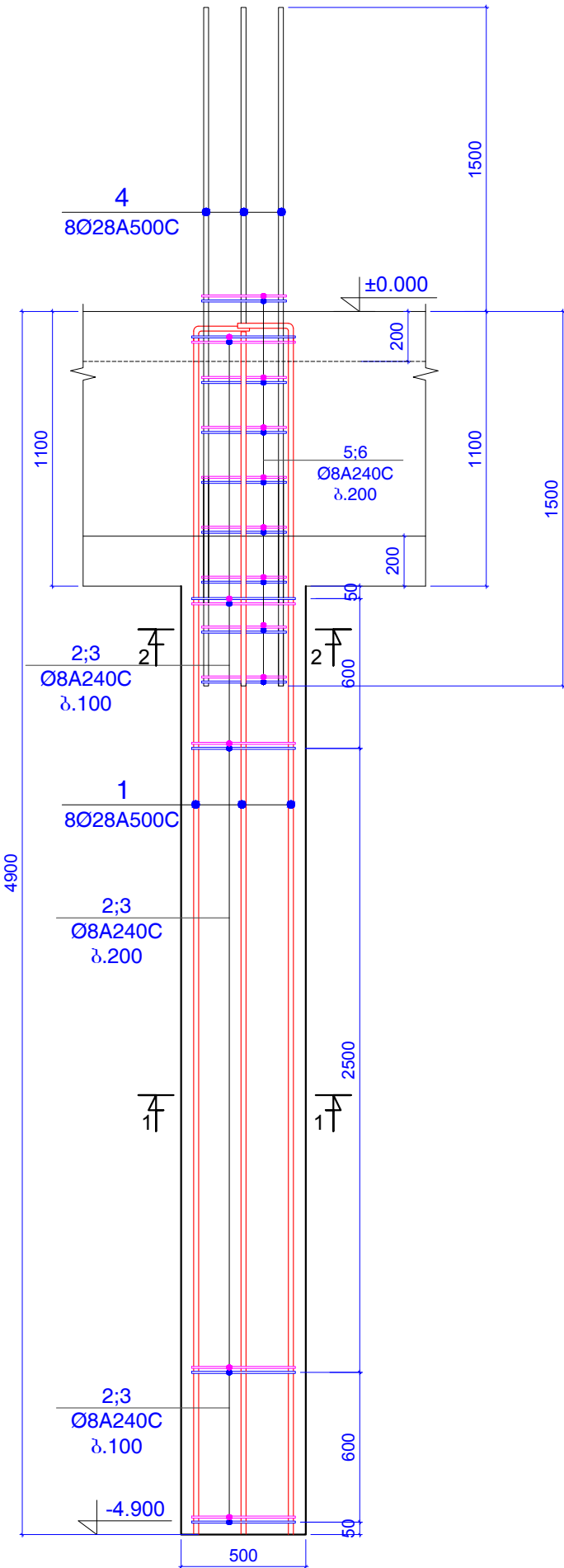

ჭრილი 1-1

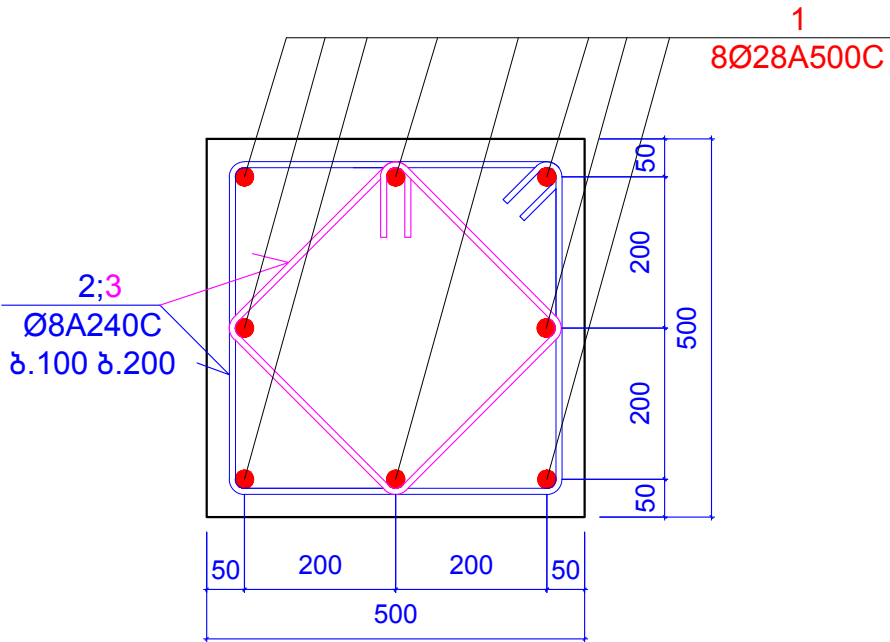

ჭრილი 2-2

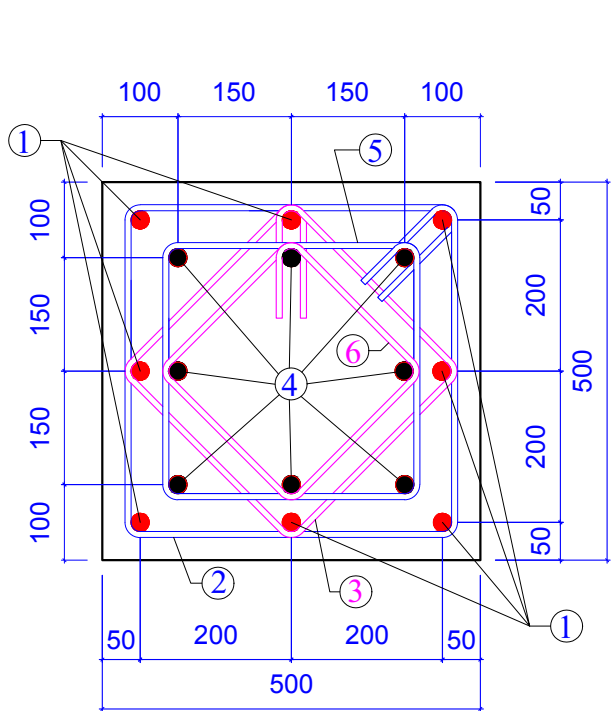

პოზიცია 2

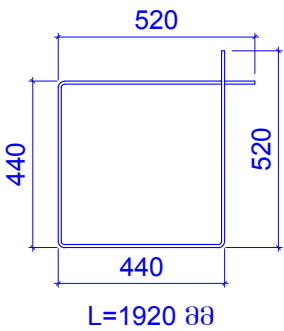

პოზიცია 3

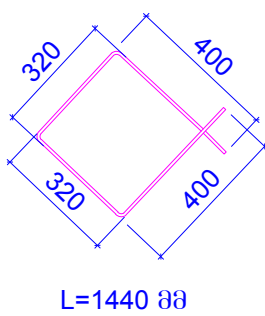

პოზიცია 5

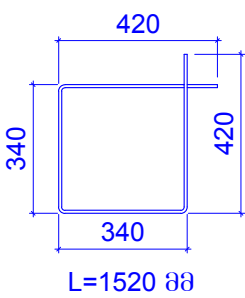

პოზიცია 6

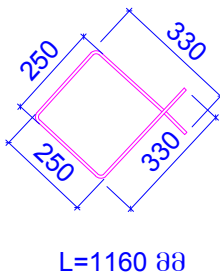

კონსტ. დასახელება	პოზ. №	არმატურის სპეციფიკაცია						არმატურის ამოკრება			ბეტონის მოც.მ³
		ესკიზი	Ø,მმ	კლასი	L,მმ	nxL	nxL,მ	Ø,მმ	ΣnxL,მ	Q კგ	
სვეტი 9 (1 ცალი)	1	დაიჭრას ადგილზე	28	A500c	5000	8	40	28A500c	64	309.2	B25 1.05
	2	იხ.პოზიცია	8	A240c	1920	30	57.6	8A240c	122.24	48.21	
	3	იხ.პოზიცია	8	A240c	1440	30	43.2				
	4	დაიჭრას ადგილზე	28	A500c	3000	8	24				
	5	იხ.პოზიცია	8	A240c	1520	8	12.16				
	6	იხ.პოზიცია	8	A240c	1160	8	9.28				

ფორმატი	A-3	დაკვეთის №
თბილისი 2019 წ.		

დამკვეთი:
შ.პ.ს. "იდეა მელიქიშვილი"
შ.პ.ს. "იდეა მელიქიშვილი"
მისამართი: ქ.თბილისი, ვაკე-საბურთალოს რაიონი, ვაჟა-ფშაველას გამზირი, II კვ., კორპუსი 28ა, ბინა 31
ID: 405106745
e-mail: ilia@ideacity.ge

მრავალფუნქციური საცხოვრებელი სახლი
სვეტი 9 ;

თანამდებობა	გვარი	ხელმოწერა
დირექტორი	რ. შიქაძე	
მთ. არქიტექტ.	ზ. ბაღატიშვილი	
მთ.პროსტრუქტ.	ბ. ბარბაქაძე	
შემსამართლებ.	ბ. მელიქიშვილი	

დასახელება	მასშტაბი
კონსტრუქციები	1:10 1:25

სტადია	ფურცელი	ფურცლები
მ.პ.	კ-52	---

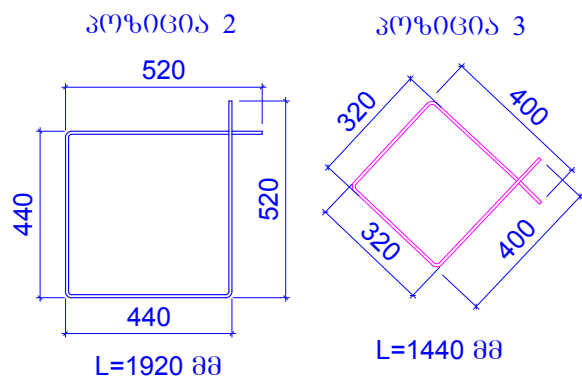
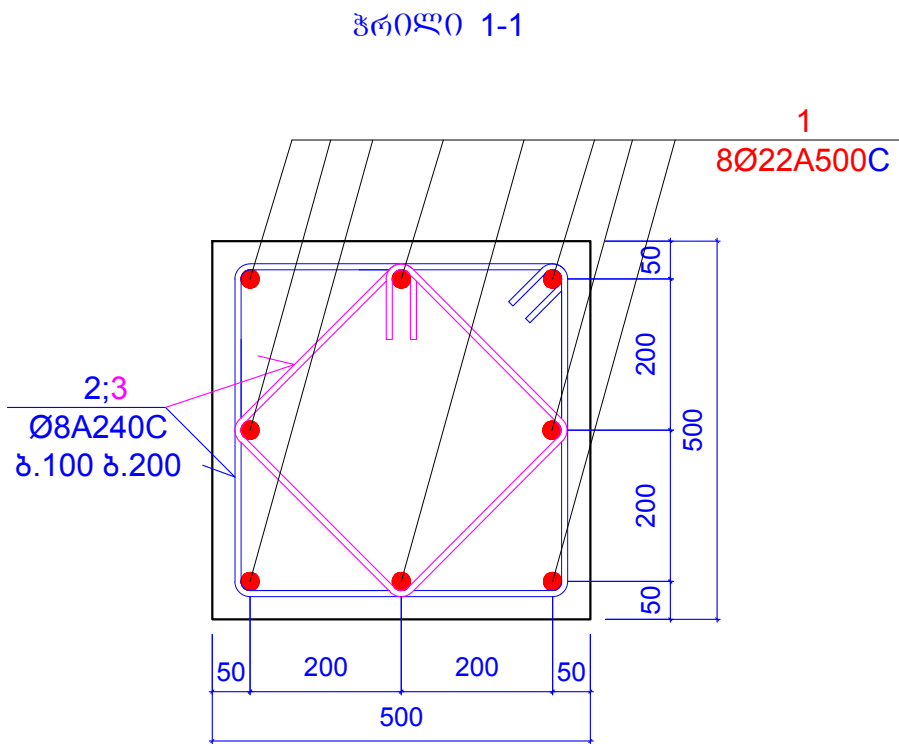
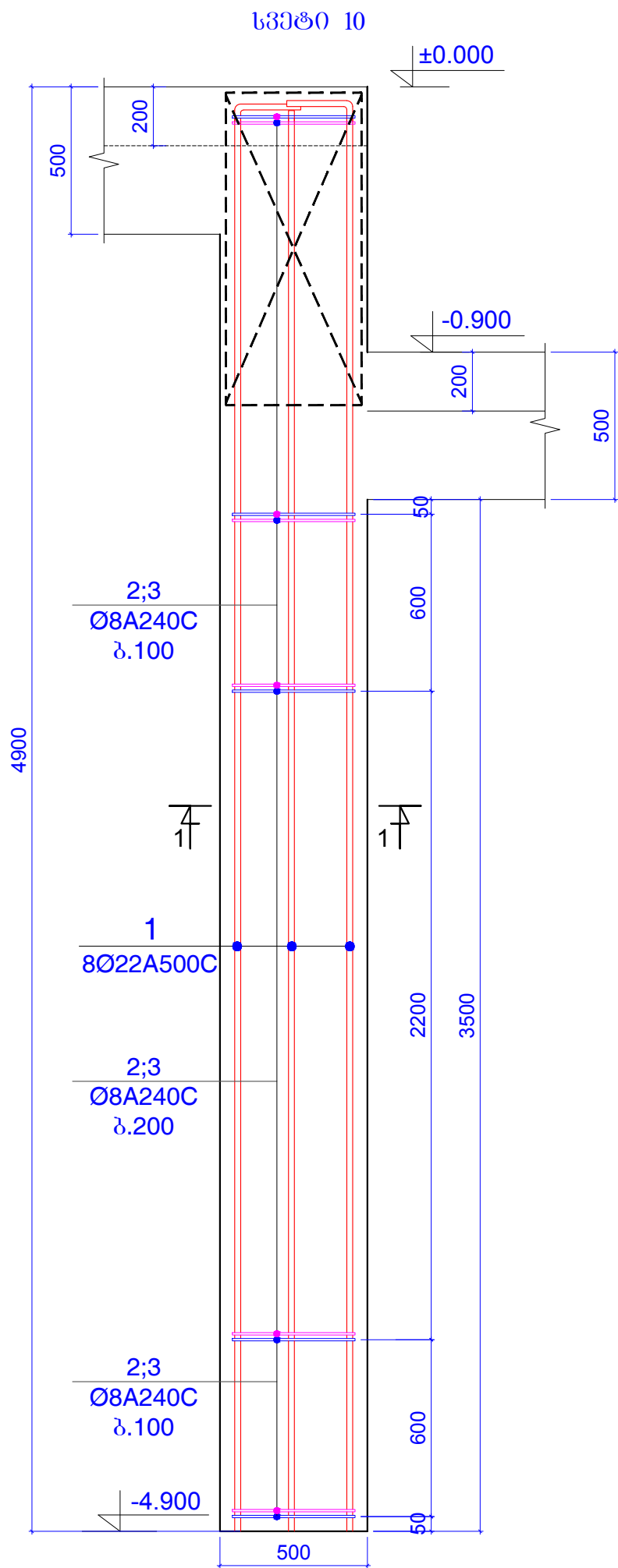

კონსტ. დასახელება	პროც. №	არმატურის სპეციფიკაცია						არმატურის ამოკრება			ბეტონის მოც.მ³
		ესკიზი	Ø,მმ	კლასი	L,მმ	nx	nxL,მ	Ø,მმ	ΣnxL,მ	Q კგ	
სვეტი 10 (2 ცალი)	1	დაიჭრას ადგილზე	22	A500c	5000	8	40	22A500c	40	119.3	B25
	2	იხ.პროცოცია	8	A240c	1920	30	57.6	8A240c	100.8	50	0.88
	3	იხ.პროცოცია	8	A240c	1440	30	43.2				

ფორმატი	A-3	დაკვეთის №
თბილისი 2019 წ.		

დამკვეთი:
შ.პ.ს. "იდეა მელიქიშვილი"
შ.პ.ს. "იდეა მელიქიშვილი"
მისამართი: ქ.თბილისი, ვაკე-საბურთალოს რაიონი, ვაჟა-ფშაველას გამზ. 113, კორპუსი 28, ბინა 31
ID: 405106745
e-mail: ilia@ideacity.ge

მრავალფუნქციური საცხოვრებელი სახლი
სვეტი 10 ;

თანამდებობა	გვარი	ხელმოწერა
დირექტორი	რ. შიქაძე	
მთ. არქიტექტ.	ზ. ბაგატიშვილი	
მთ. ინჟინერი	ბ. ბარბაქაძე	
შემსამართლებ.	ბ. მელიქიშვილი	

დასახელება	მასშტაბი
კონსტრუქციები	1:10 1:20

სტადია	ფურცელი	ფურცლები
მ.პ.	კ-53	---

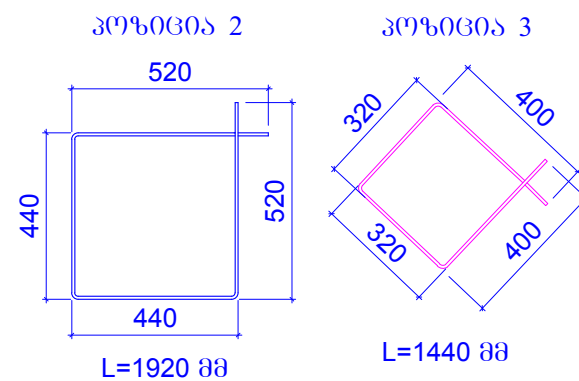
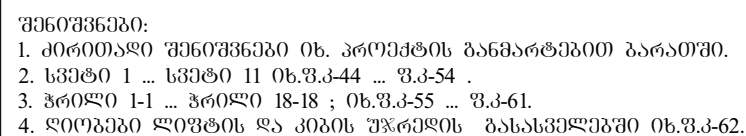

პროცესი	A-3	დაკვეთის №
თბილისი 2019 წ.		

დაგვიკავშირდით:

შ.პ.ს. "იდეა მელოქოველი"

შ.პ.ს. "იდეა მელოქოველი"

მისამართი: მთავარი ქუჩის №10,
საქართველოს რეგიონული ადმინისტრაციის შენობიდან,
თბილისი, 31

ID:405106745
e-mail: ilia@ideacity.ge

მრავალწინადადნი
საცხობრებელი სახლი

სვეტი 11 ;

თანამდებობა	გვარი	ხელმოწერა
დირექტორი	რ. შიშაძე	
მთ. ადმინისტრ.	ზ. ბაღინაშვილი	
მმ.კონსტრუქტ.	ბ. ბარბაქაძე	გ.გ.გ.გ.გ.გ.
შპს.კონსტრუქტ.	ბ. შიშაძე	ბ.გ.გ.გ.

დასახელება	მასშტაბი
კონსტრუქციები	1:10
	1:20

სტადია	ფურცელი	ფურცლები
მ.პ.	კ-54	---

ჭრილი 1 - 1

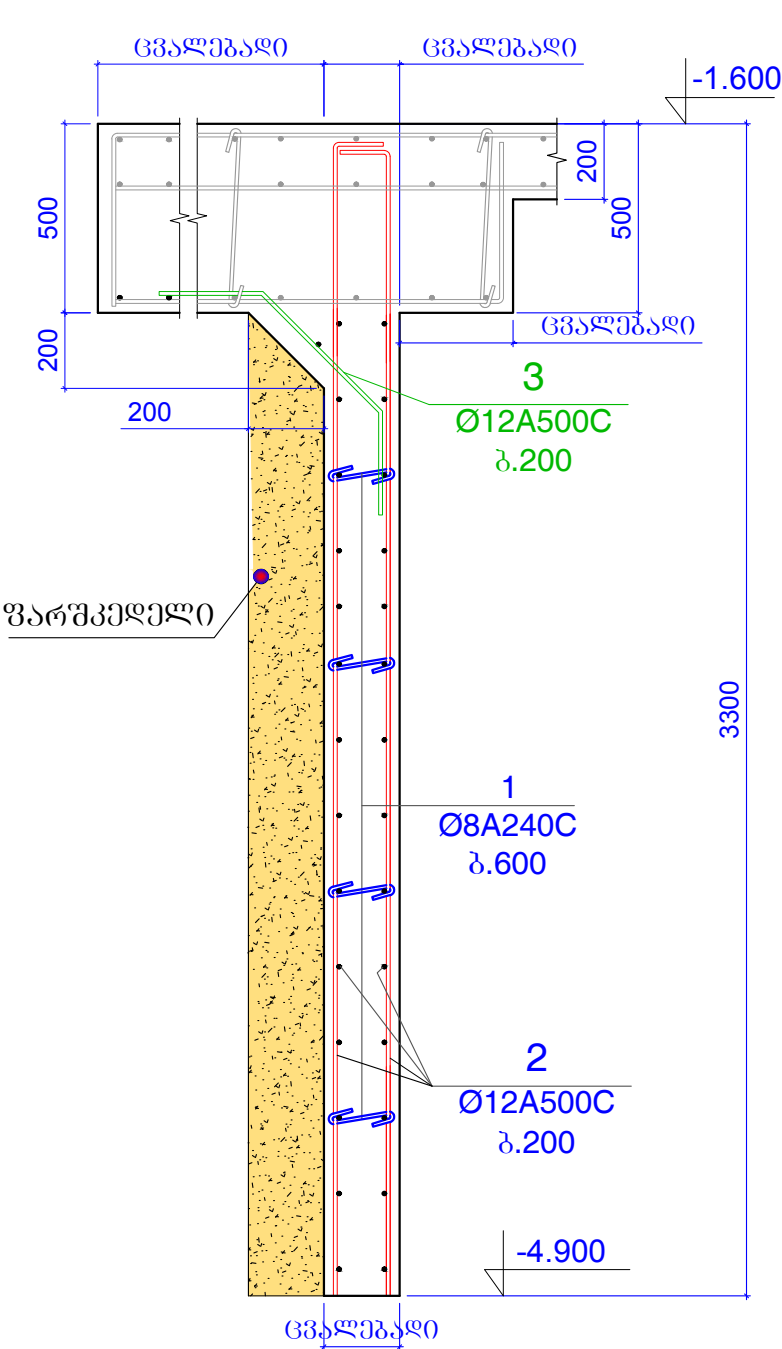

ჭრილი 2 - 2

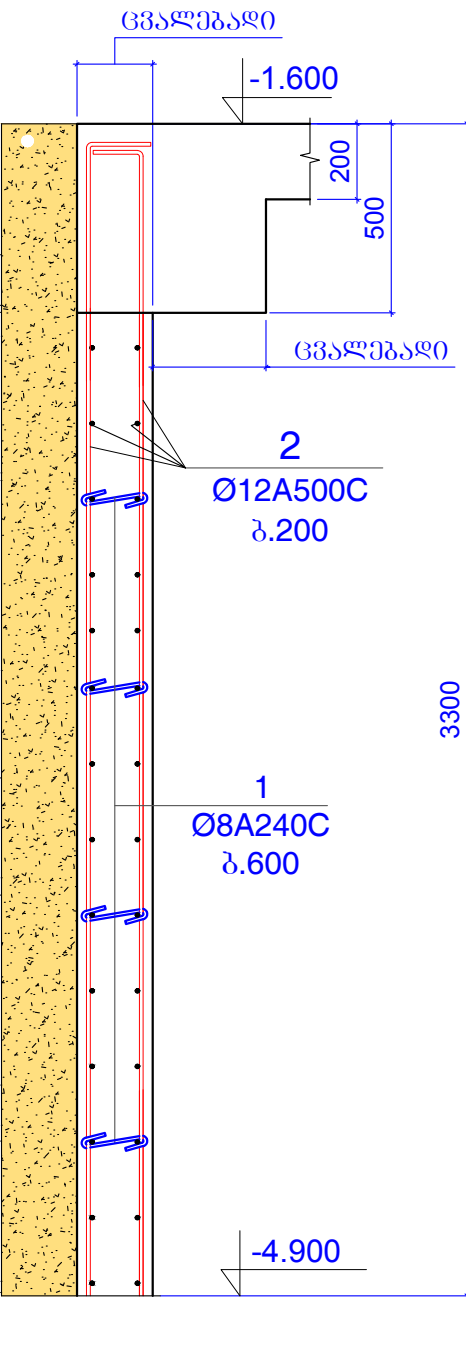

ჭრილი 2' - 2'

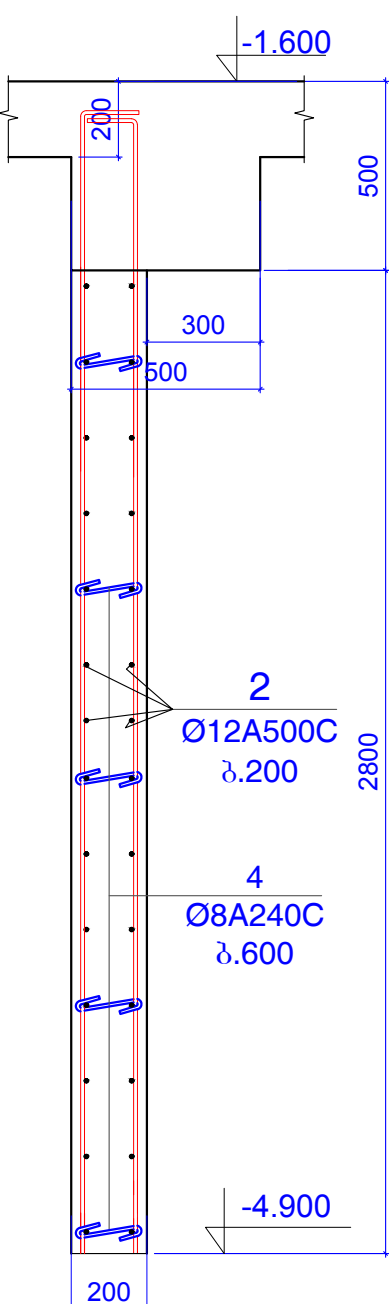

ჭრილი 3 - 3

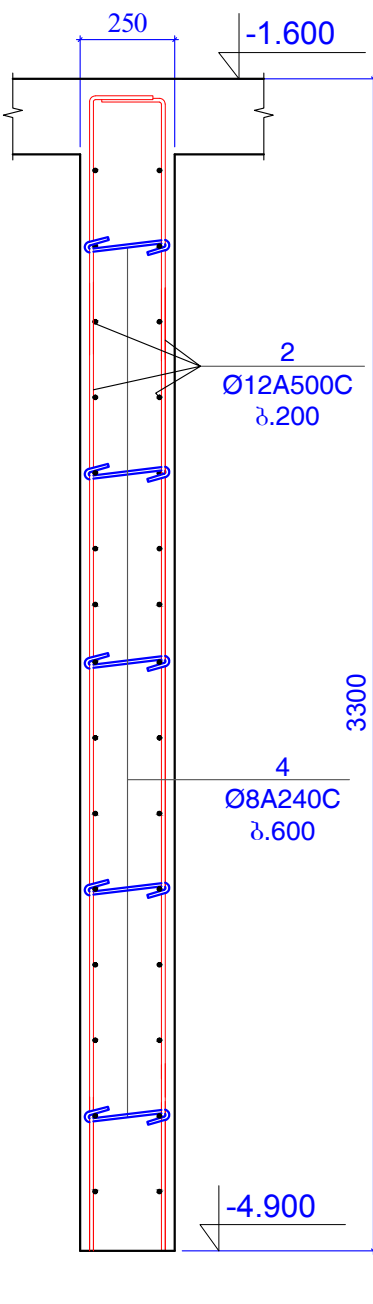

ჭრილი 3' - 3'

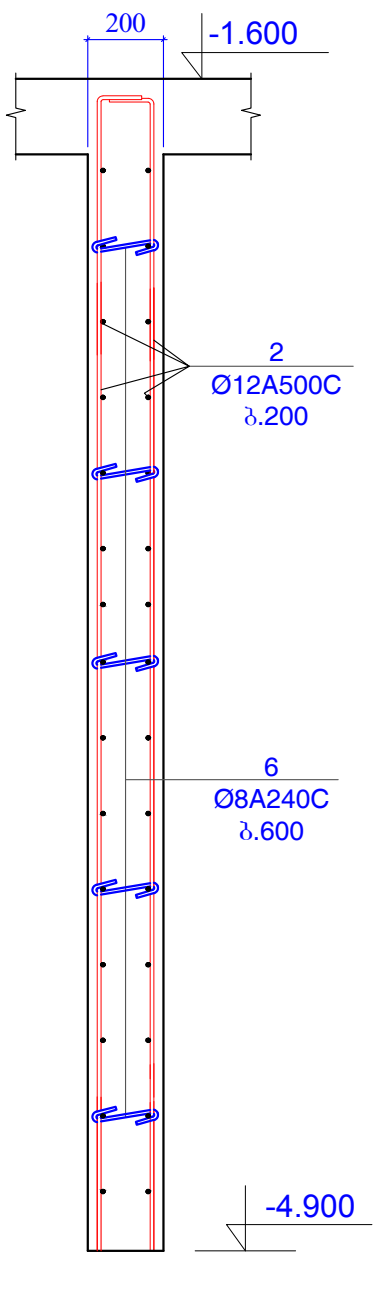

ფორმატი	A-3	დაკვეთის №
თბილისი 2019 წ.		

დამკვეთი:

შ.პ.ს. "იდეა მელიქიშვილი"

შ.პ.ს. "იდეა მელიქიშვილი"

მისამართი: ქ. თბილისი, ვაკე-საბურთალოს რაიონი, ვაჟა-ფშაველას გამზირი, II კვ., კორპუსი 28ა, ბინა 31

ID: 405106745

e-mail: ilia@ideacity.ge

მრავალფუნქციური საცხოვრებელი სახლი

ჭრილი 1-1 ... ჭრილი 3'-3' ;

თანამდებობა	გვარი	ხელმოწერა
დირექტორი	რ. მინაძე	
მთ. არქიტექტ.	ზ. ბაღატიშვილი	
მთ. ინჟინერი	ბ. ბარბაქაძე	
შემსამართლებელი	ბ. მთელიაშვილი	

დასახელება	მასშტაბი
კონსტრუქციები	1:20

სტადია	ფურცელი	ფურცლები
მ.პ.	კ-55	---

შენიშვნები:

1. ძირითადი შენიშვნები იხ. პროექტის განმარტებით ბარათში.

2. სვეტი 1 ... სვეტი 11 იხ. ფ.კ-44 ... ფ.კ-54 .

3. ჭრილი 1-1 ... ჭრილი 18-18 ; იხ. ფ.კ-55 ... ფ.კ-61.

4. დიოგეზი ლიფტის და კიბის უჯრედის განსახლებებში იხ. ფ.კ-62.

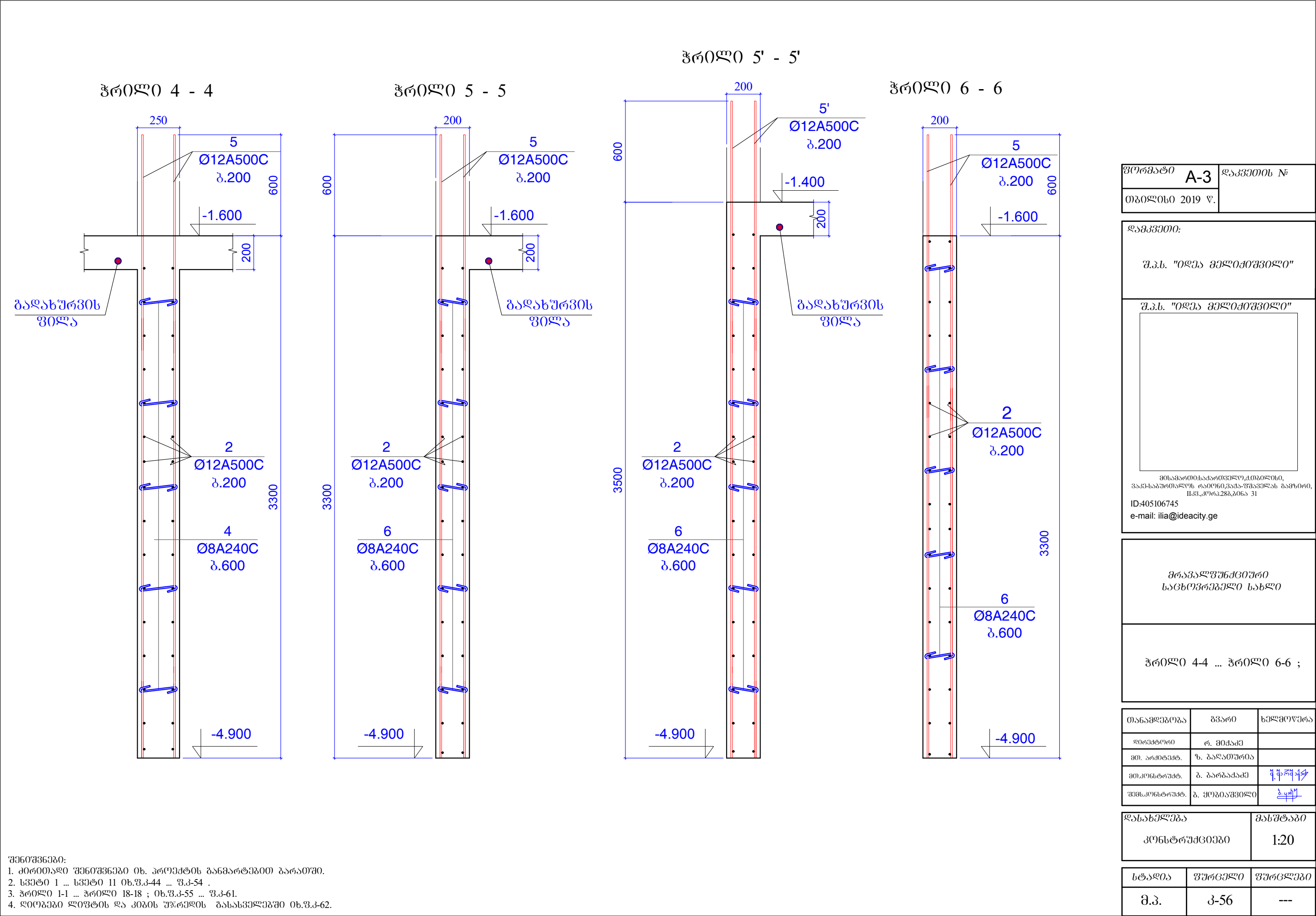

ჰრილი 8 - 8

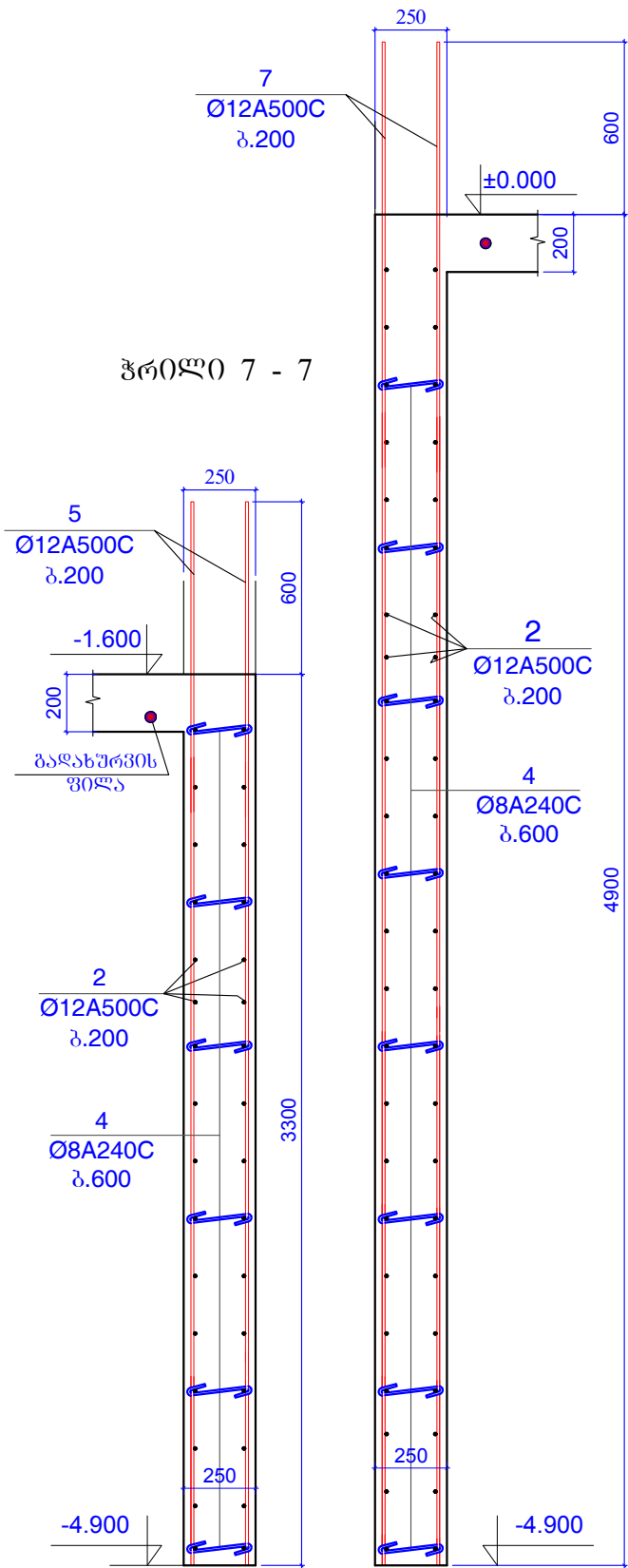

ჰრილი 7 - 7

ჰრილი 9 - 9

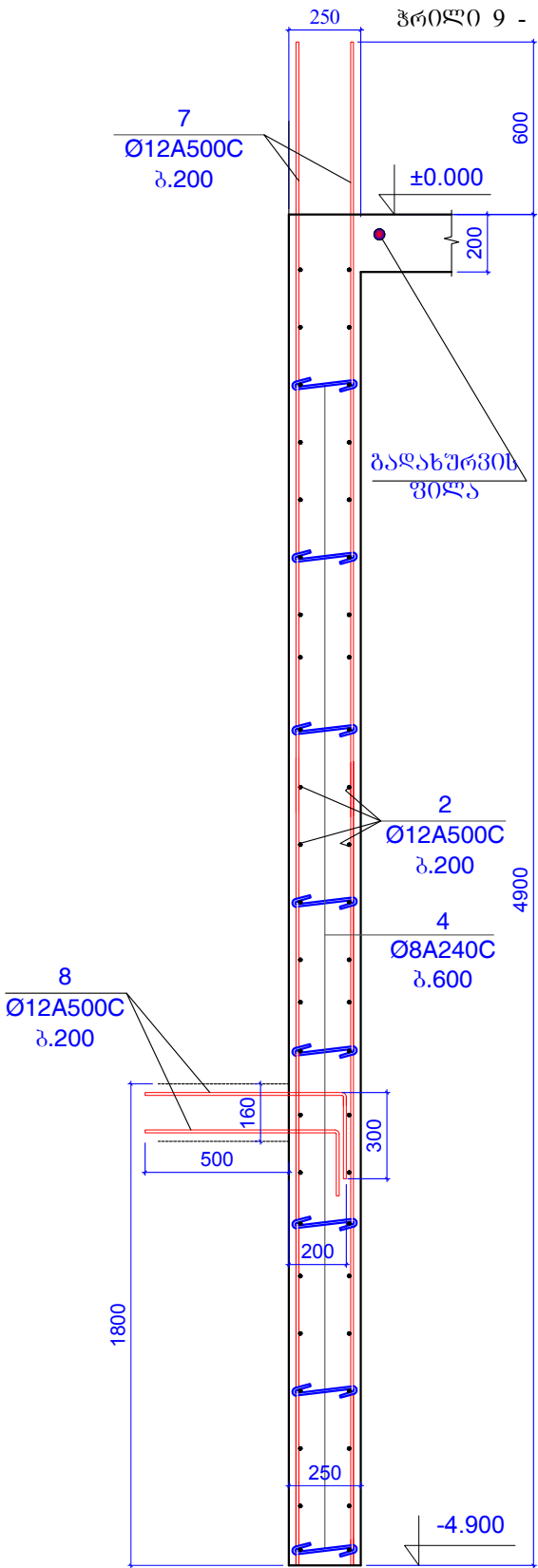

ჰრილი 9' - 9'

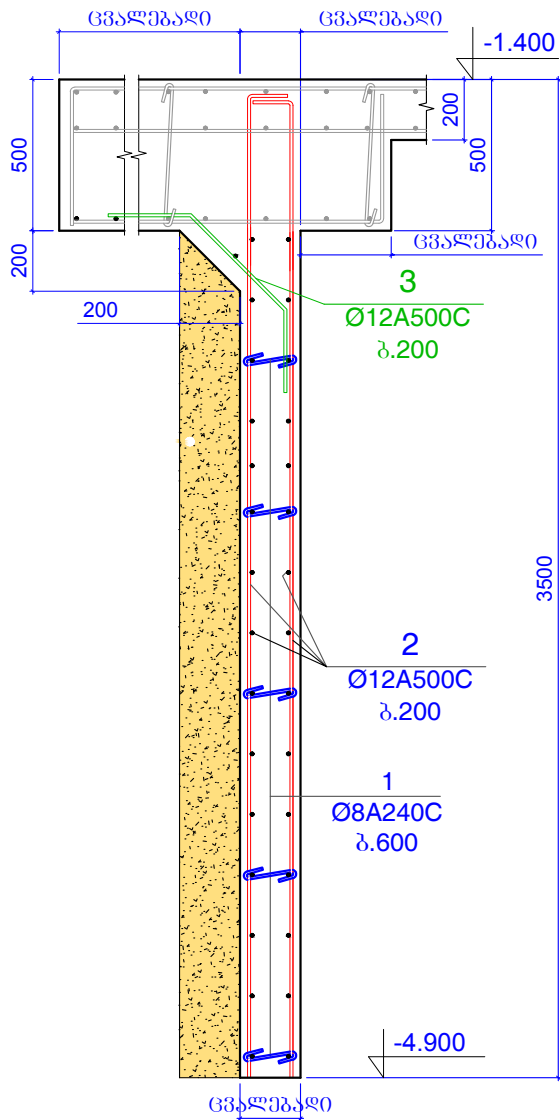

ფურცელი	A-3	დაკვეთის №
თბილისი 2019 წ.		

დამკვეთი:

შ.პ.ს. "იდეა მელიქიშვილი"

შ.პ.ს. "იდეა მელიქიშვილი"

მისამართი: ქ. თბილისი, ვაკე-საბურთალოს რაიონი, ვაჟა-ფშაველას გამზ. 31, II კვ., კორპუსი 28ა, ბინა 31

ID: 405106745

e-mail: ilia@ideacity.ge

მრავალფუნქციური საცხოვრებელი სახლი

ჰრილი 7-7 ... ჰრილი 9'-9' ;

თანამდებობა	გვარი	ხელმოწერა
დირექტორი	რ. მინაძე	
მთ. არქიტექტ.	ზ. ბაღატიშვილი	
მთ. ინჟინერი	ბ. ბარბაქაძე	გ. გ. გ. გ.
შემსამართლებელი	ბ. მელიქიშვილი	გ. გ. გ. გ.

დასახელება	მასშტაბი
კონსტრუქციები	1:25

სტადია	ფურცელი	ფურცლები
მ.პ.	კ-57	---

ჭრილი 10' - 10'

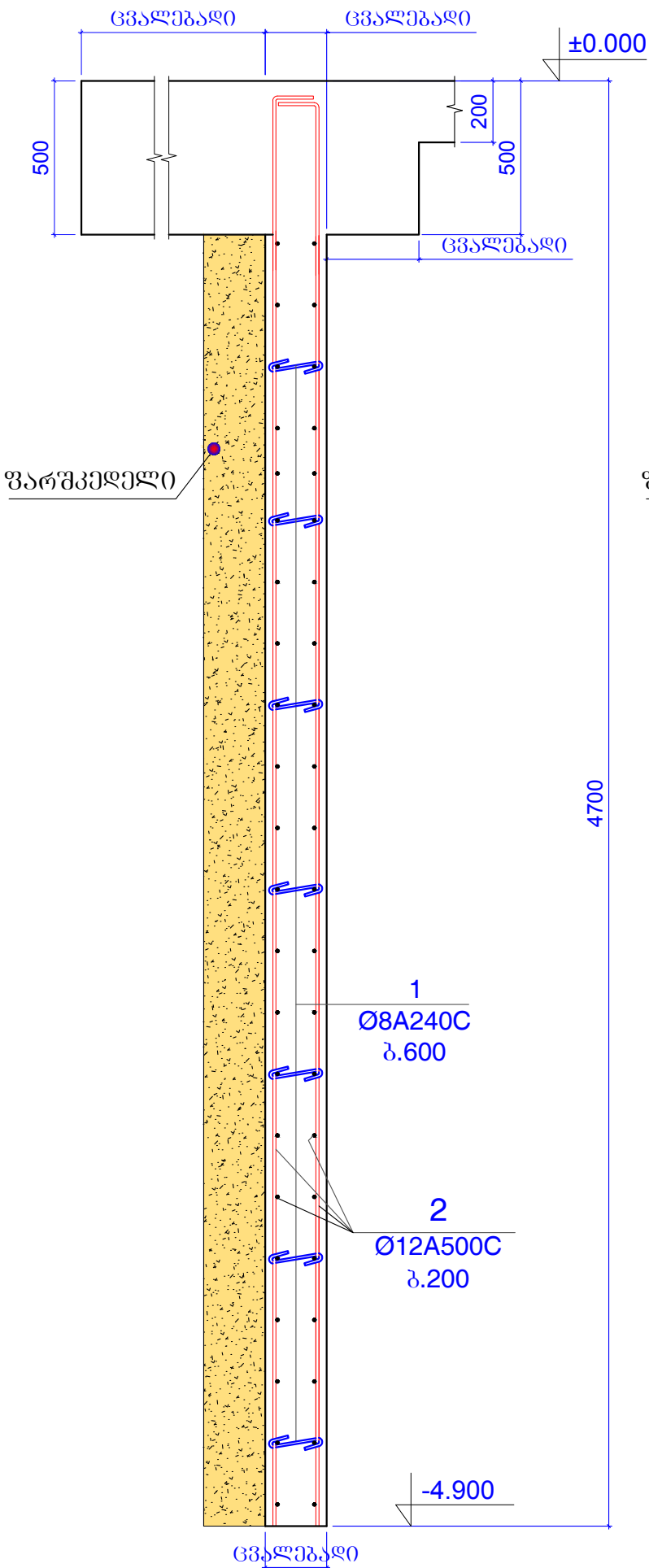

ჭრილი 10 - 10

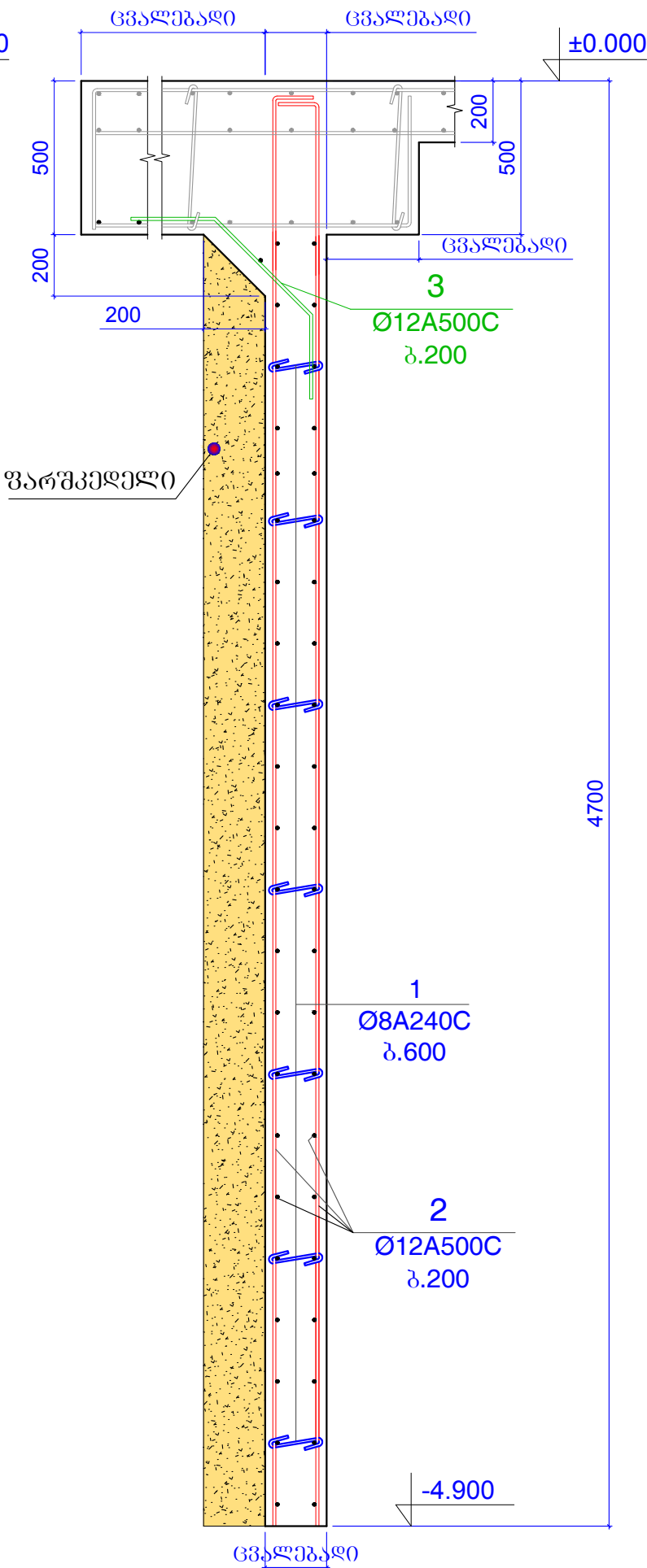

ჭრილი 11 - 11

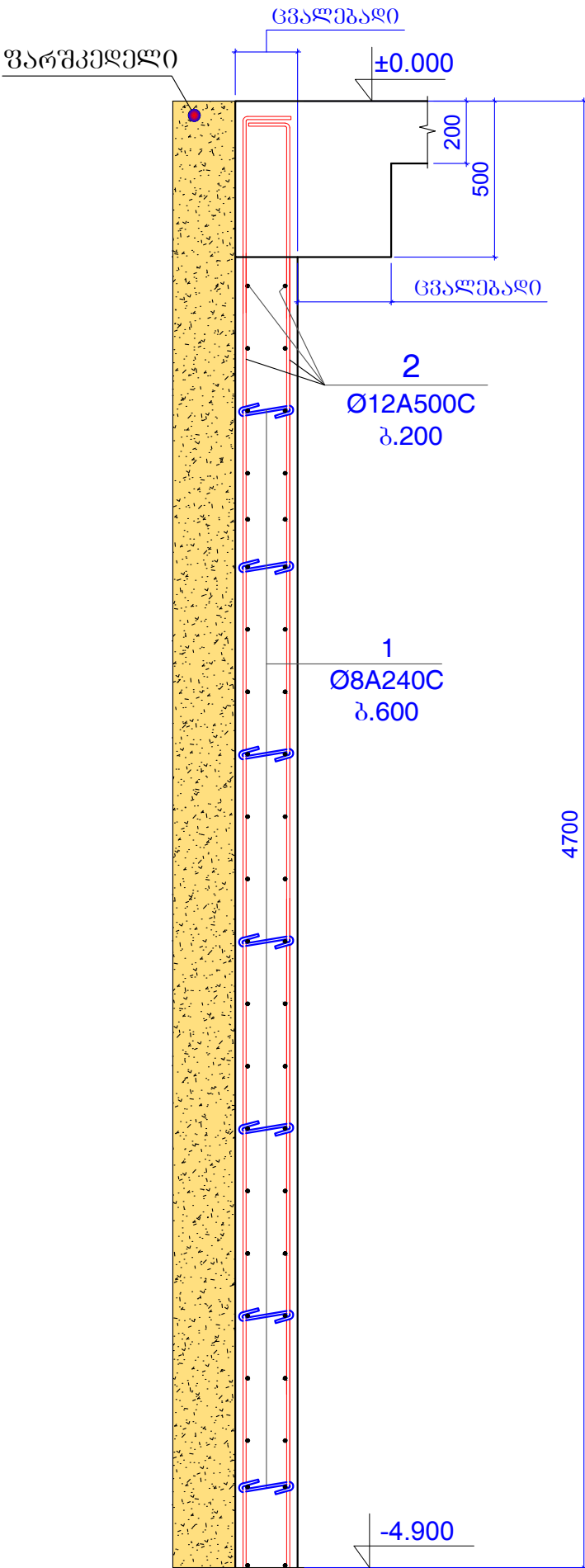

ფორმატი	A-3	დაკვეთის №
თბილისი 2019 წ.		

დამკვეთი:

შ.პ.ს. "იდეა მელიქიშვილი"

შ.პ.ს. "იდეა მელიქიშვილი"

მისამართი: ქ. თბილისი, ვაკე-საბურთალოს რაიონი, ვაჟა-ფშაველას გამზ. 31, II კვ., კორპუსი 28ა, ბინა 31

ID: 405106745

e-mail: ilia@ideacity.ge

მრავალფუნქციური საცხოვრებელი სახლი

ჭრილი 10'-10' ... ჭრილი 11-11 ;

თანამდებობა	გვარი	ხელმოწერა
დირექტორი	რ. მიქაძე	
მთ. არქიტექტ.	ზ. ბაღატიშვილი	
მთ. ინჟინერი	ბ. ბარბაქაძე	გ. გ. გ. გ.
შემსამართლებ.	ბ. მთელიაშვილი	ბ. მ. მ.

დასახელება	მასშტაბი
კონსტრუქციები	1:20

სტადია	ფურცელი	ფურცლები
მ.პ.	კ-58	---

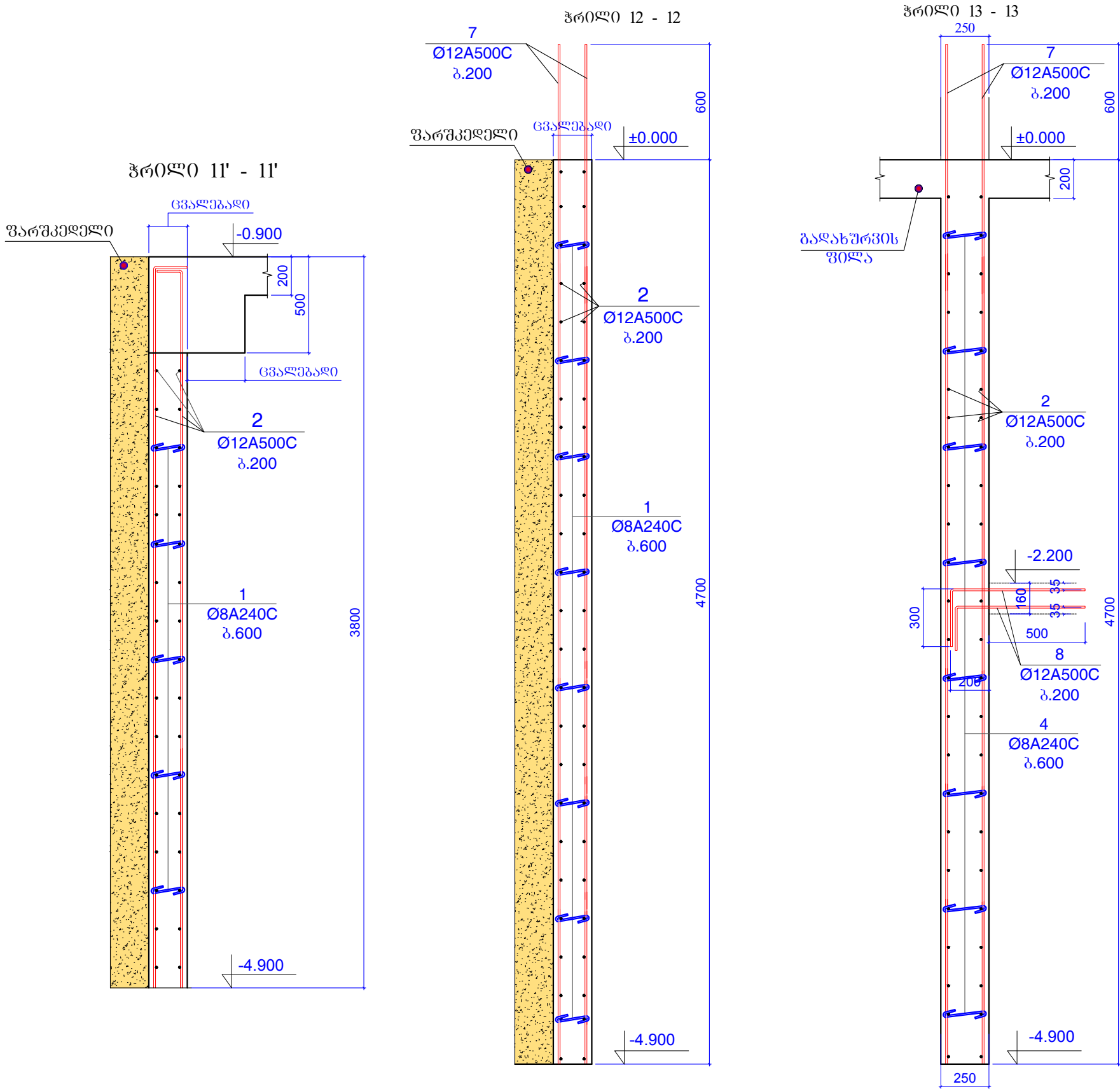

შურმატი	A-3	დაკვეთის №
თბილისი 2019 წ.		

დამკვეთი:

შ.პ.ს. "იდეა მელიქიშვილი"

მისამართი: ქ.თბილისი, ვაკე-საბურთალოს რაიონი, ვაჟა-ფშაველას გამზ. 103, კორპუსი 28ა, ბინა 31

ID: 405106745
e-mail: ilia@ideacity.ge

მრავალფუნქციური
საცხოვრებელი სახლი

ჭრილი 11'-11' ... ჭრილი 13-13 ;

თანამდებობა	გვარი	ხელმოწერა
დირექტორი	რ. შიქაძე	
მთ. არქიტექტ.	ზ. ბაღატიშვილი	
მთ. კონსტრუქტ.	ბ. ბარბაქაძე	
შემსკონსტრუქტ.	ბ. შოტიასვილი	

დასახელება	მასშტაბი
კონსტრუქციები	1:25

სტადია	შურცელი	შურცელი
მ.პ.	კ-59	---

ჭრილი 14 - 14

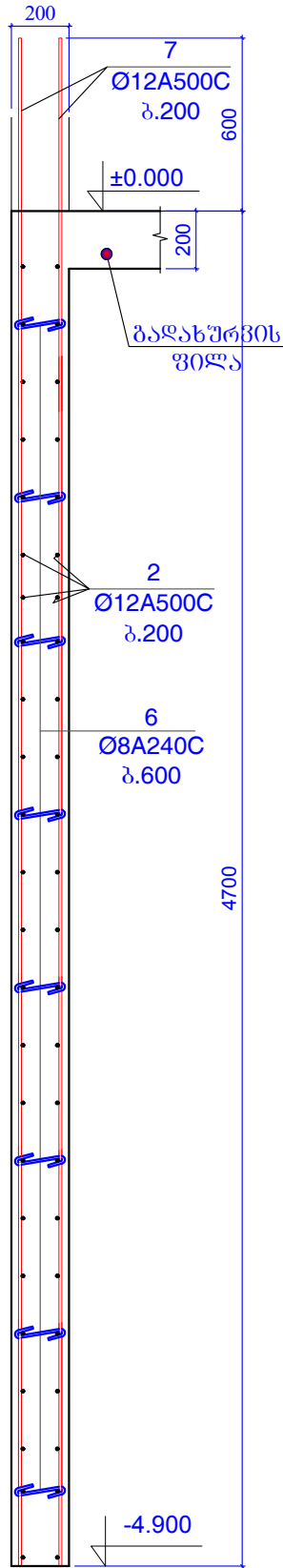

ჭრილი 15 - 15

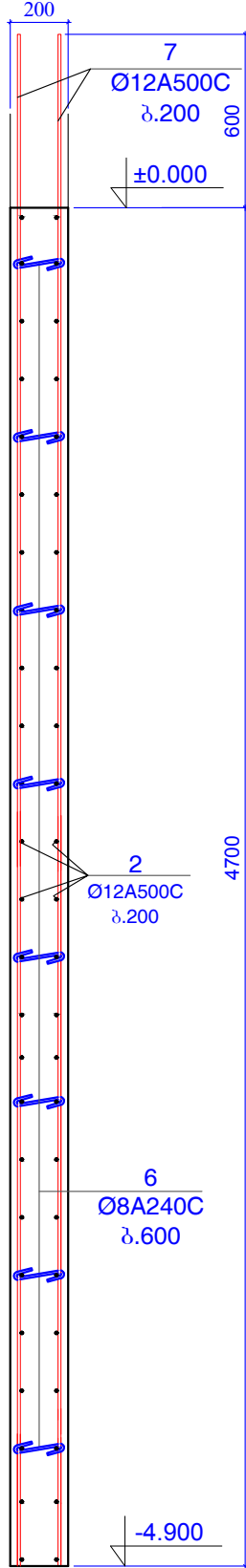

ჭრილი 16 - 16

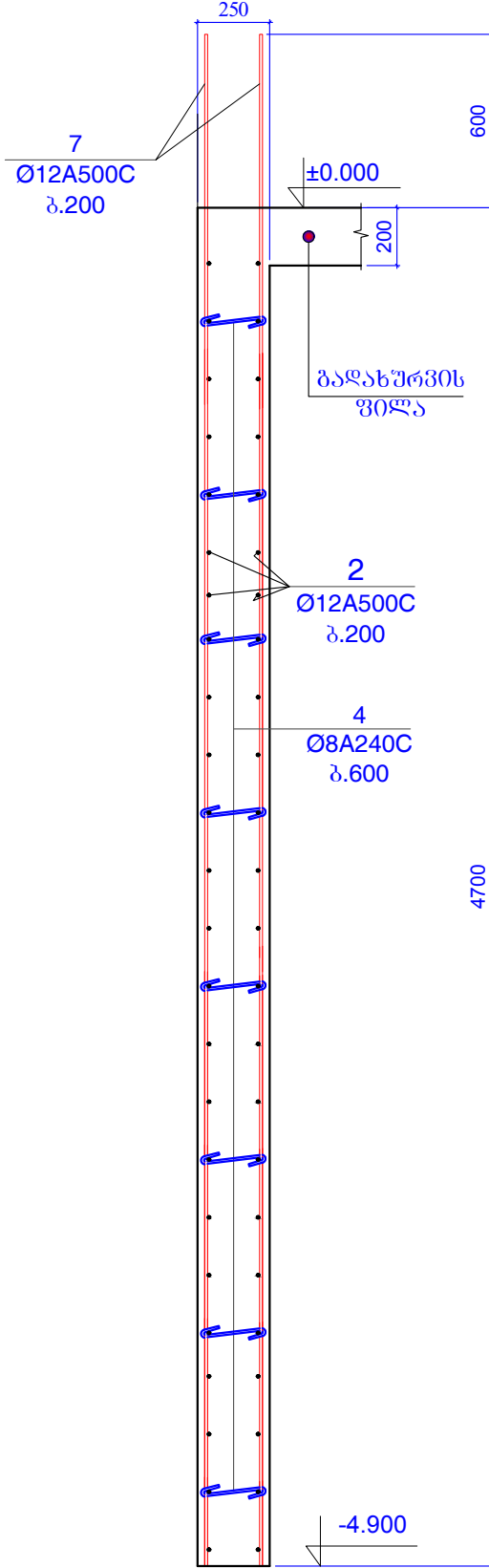

ფურცელი	A-3	დაკვეთის №
თბილისი 2019 წ.		

დამკვეთი:

შ.პ.ს. "იდეა მელიქიშვილი"

შ.პ.ს. "იდეა მელიქიშვილი"

მისამართი: ქ. თბილისი, ვაკე-საბურთალოს რაიონი, ვაჟა-ფშაველას გამზ. 113, კორპუსი 28, ბინა 31

ID: 405106745

e-mail: ilia@ideacity.ge

მრავალფუნქციური საცხოვრებელი სახლი

ჭრილი 14-14 ... ჭრილი 16-16 ;

თანამდებობა	გვარი	ხელმოწერა
დირექტორი	რ. მინაძე	
მთ. არქიტექტ.	ზ. ბაღატიშვილი	
მთ. ინჟინერ-მშ.	ბ. ბარბაქაძე	გ. მელიქიშვილი
შემსამართლებ.	ბ. მელიქიშვილი	გ. მელიქიშვილი

დასახელება	მასშტაბი
კონსტრუქციები	1:25

სტადია	ფურცელი	ფურცლები
მ.პ.	კ-60	---

ჭრილი 17 - 17

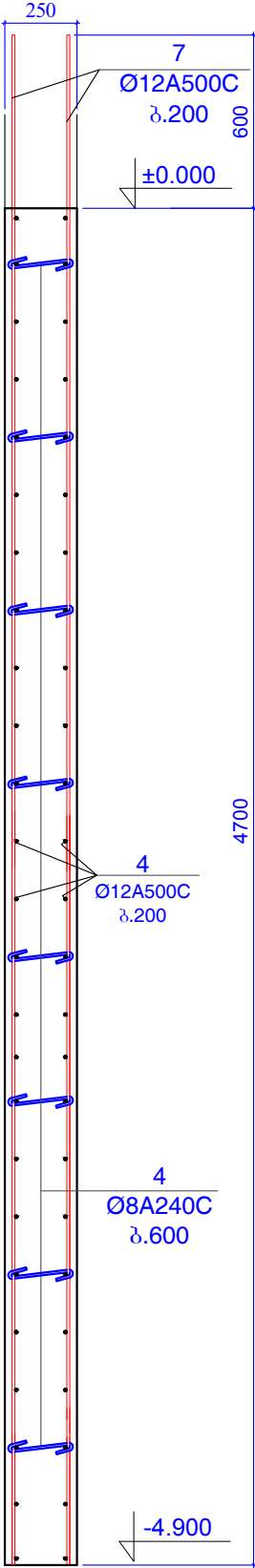

ჭრილი 18 - 18

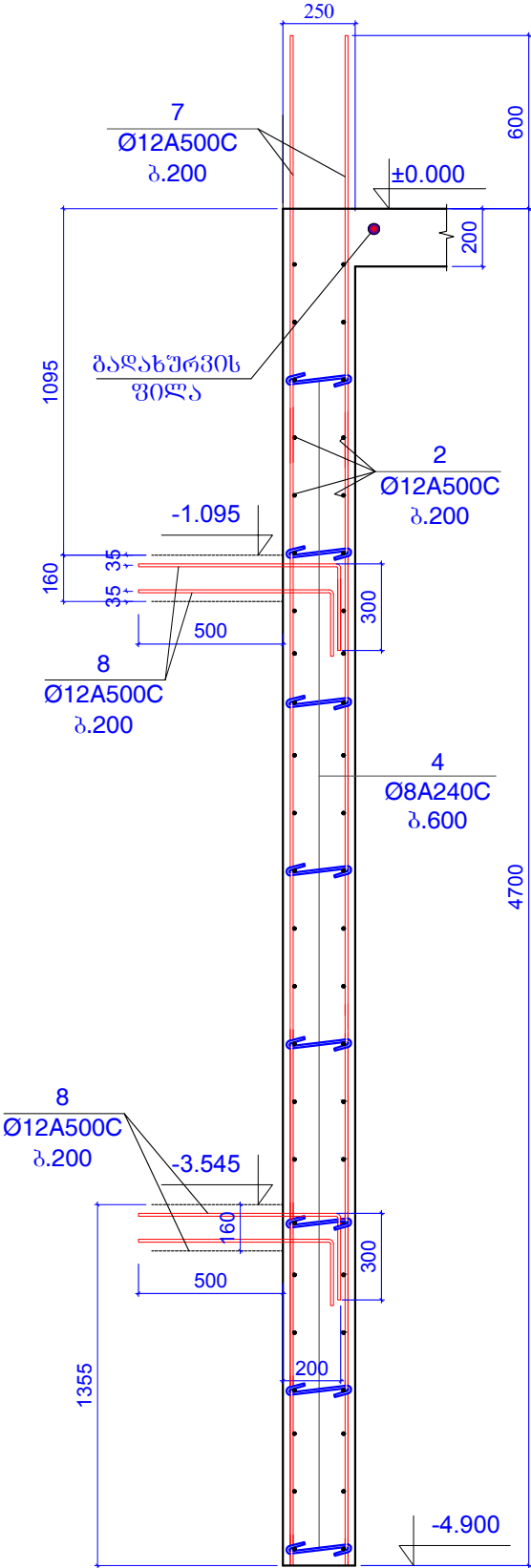

ფორმატი	A-3	დაკვეთის №
თბილისი 2019 წ.		

დამკვეთი:

შ.პ.ს. "იდეა მელიქიშვილი"

შ.პ.ს. "იდეა მელიქიშვილი"

მისამართი: ქ. თბილისი, ვაკე-საბურთალოს რაიონი, ვაჟა-ფშაველას გამზ. 113, კორპუსი 28, ბინა 31

ID: 405106745

e-mail: ilia@ideacity.ge

მრავალფუნქციური საცხოვრებელი სახლი

ჭრილი 17-17 ; ჭრილი 18-18 ;

თანამდებობა	გვარი	ხელმოწერა
დირექტორი	რ. შიქაძე	
მთ. არქიტექტ.	ზ. ბაღატიშვილი	
მთ. ინჟინერი	ბ. ბარბაქაძე	
შემსამართლებელი	ბ. მელიქიშვილი	

დასახელება	მასშტაბი
კონსტრუქციები	1:25

სტადია	ფურცელი	ფურცლები
მ.პ.	კ-61	---

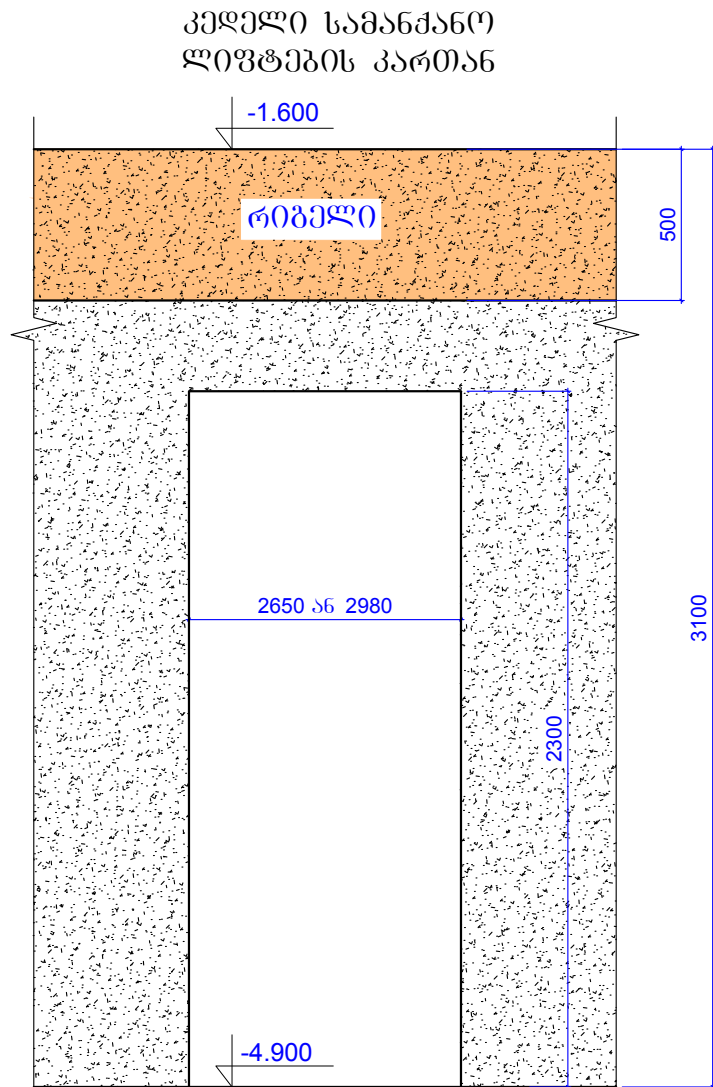
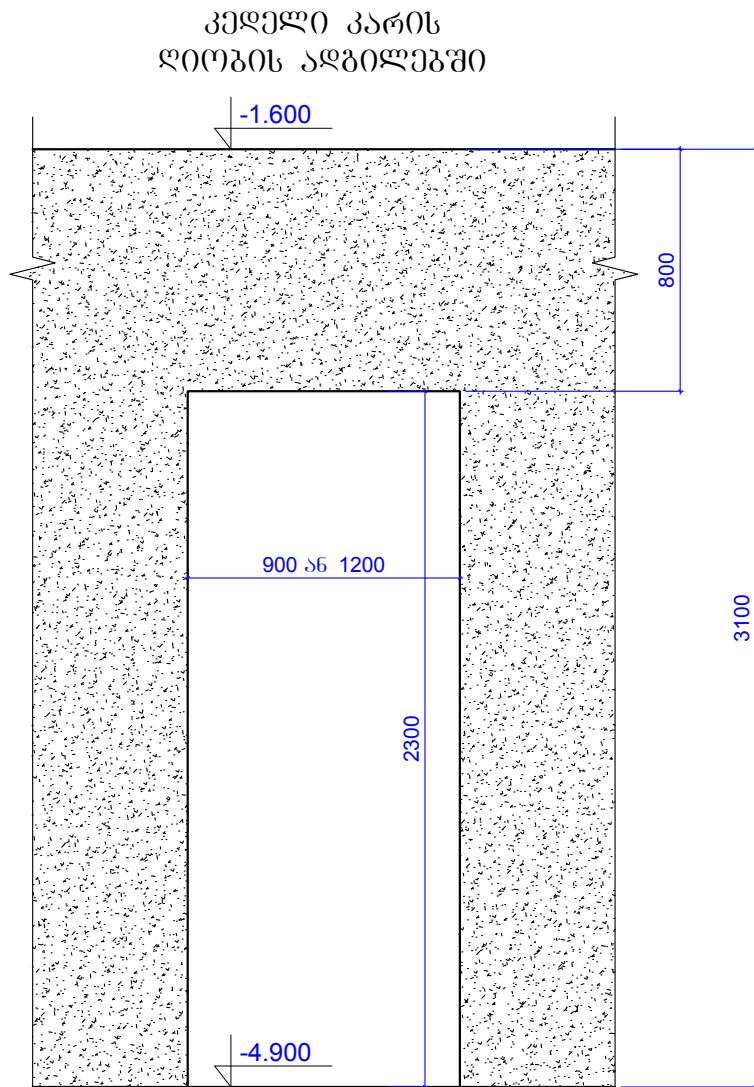
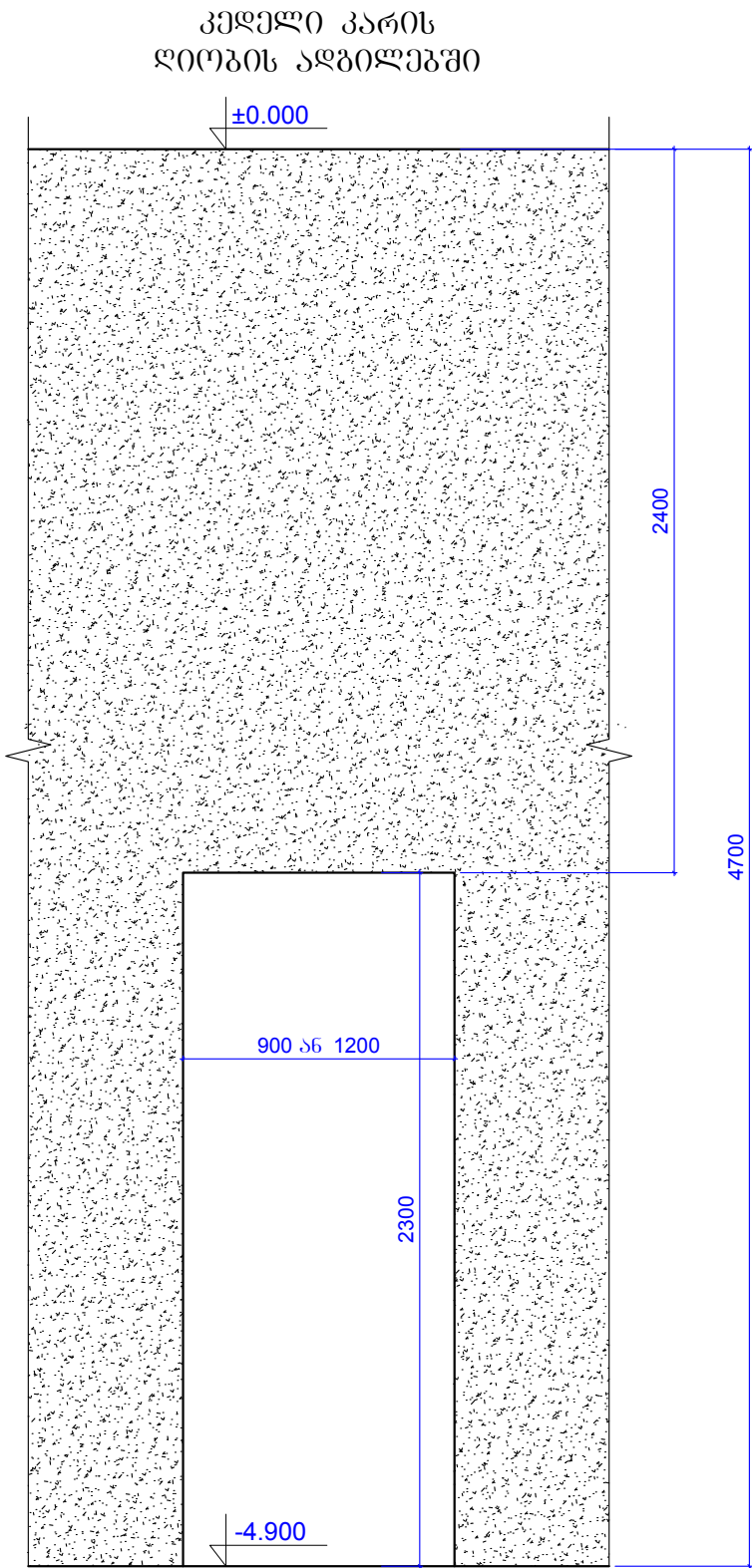

ფორმატი	A-3	დაკვეთის №
თბილისი 2019 წ.		

დამკვეთი:

შ.პ.ს. "იდეა მელიქიშვილი"

შ.პ.ს. "იდეა მელიქიშვილი"

მისამართი: ქ. თბილისი, ვაკე-საბურთალოს რაიონი, ვაჟა-ფშაველას გამზირი, II კვ., კორპუსი 28ა, ბინა 31

ID: 405106745

e-mail: ilia@ideacity.ge

მრავალფუნქციური საცხოვრებელი სახლი

კედლები კარის ღირბისა და სამანქანო ღირბების გამოსასვლელთან.

თანამდებობა	გვარი	ხელმოწერა
დირექტორი	რ. მინაძე	
მთ. არქიტექტ.	ზ. ბაღათიშვილი	
მთ. კონსტრუქტ.	ბ. ბარბაქაძე	
შემსამართლებ.	ბ. მთიბაშვილი	

დასახელება	მასშტაბი
კონსტრუქციები	1:25

სტადია	ფურცელი	ფურცლები
მ.პ.	კ-62	---

კონსტ. დასახელება	პოზ. №	არმატურის სპეციფიკაცია						არმატურის ამოკრება			ბეტონის მოც. მ³
		ესკიზი	Ø, მმ	კლასი	L, მმ	n x L	n x L, მ	Ø, მმ	Σ n x L, მ	Q კგ	
რ/ბ კედელი	1	იხ. პოზიცია	8	A240C	350	2000	700	8A240C	3100	1223	B25
	2	დაიჭრას ადგილზე	12	A500C	17900000		17900	12A500C	20986	18622	
	3	იხ. პოზიცია	12	A500C	1150	440	506				240
	4	იხ. პოზიცია	8	A240C	380	500	190				
	5	3900	12	A500C	3900	120	468				
	5'	4100	12	A500C	4100	70	287				
	6	იხ. პოზიცია	8	A240C	330	500	165				
	7	5100	12	A500C	5100	370	1887				
რ/ბ კედელი	8	700 300	12	A500C	1000	225	225				

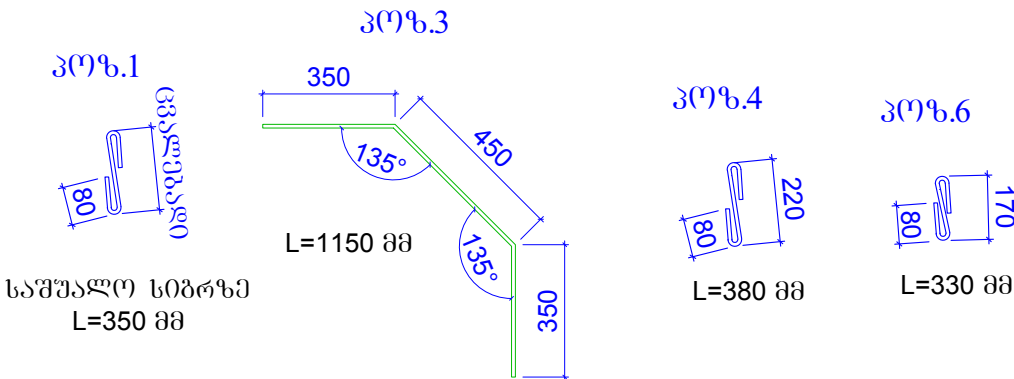

რიგელები გეგმაში -1.600; -1.400; -0.900 და ±0.000 ნიშნულზე

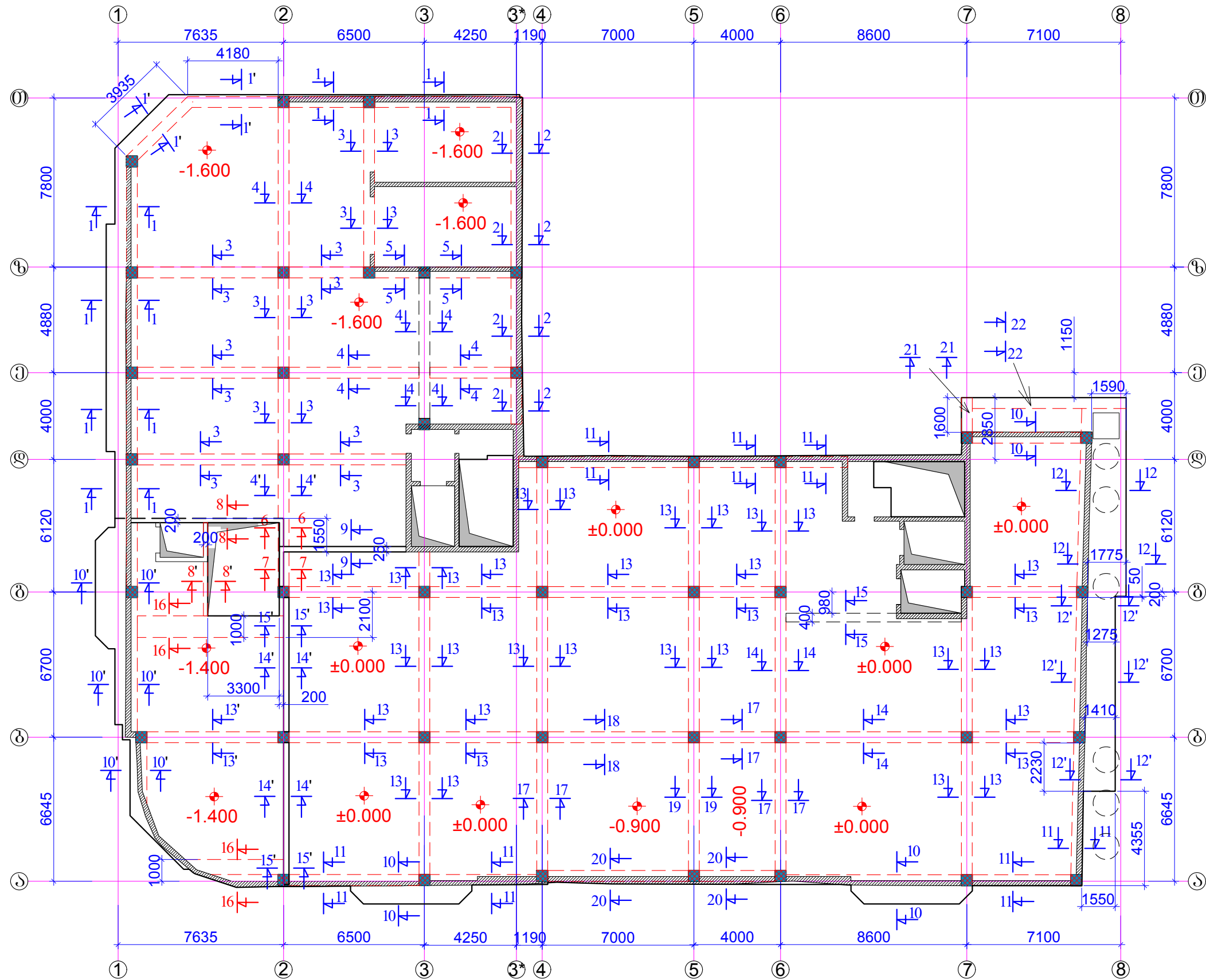

შენიშვნები:

1. ძირითადი შენიშვნები იხ. პროექტის განმარტებით გარეთში.
2. ზრდილი 1-1 ... ზრდილი 20-20 ; იხ.ვ.კ-64...ვ.კ-67;
3. არმატურის კონსტრუქციები და მასალის ხარჯი იხ.ვ.კ-68.

შენიშვნის გარე კედლის არათანაბარი სისქის და ტიხილი მოხაზულობის გამო კერიმეტრის რიგელები მოუწეობა სხვადასხვა სივანის , როგორც კედლის მოხაზულობა მოგვცემს ამის საშუალებას.

ფურცელი	A-3	ლაგვერდის №
თბილისი 2019 წ.		

ლაგვერდი:
შ.პ.ს. "იდეა მელიტოშვილი"
შ.პ.ს. "იდეა მელიტოშვილი"
მისამართი: საბურთალოს რაიონი, ვაჟა-ფშაველას გამზირი, ქ.პ.კ.რ.ა.288, ბიძა 31
ID:405106745
e-mail: ilia@ideacity.ge

მრავალფუნქციური საცხოვრებელი სახლი
რიგელები გეგმაში -1.600; -1.400; -0.900 და ±0.000 ნიშნულზე

თანამდებობა	გვარი	ხელმოწერა
დირექტორი	რ. მიძაძე	
მთ. არქიტექტ.	ზ. ბაღათური	
მთ.კონსტრუქტ.	ბ. ბარბაქაძე	მ. მ. მ. მ.
შემს.კონსტრუქტ.	ბ. ყოგიაშვილი	ბ. ყოგიაშვილი

დასახელება	მასშტაბი
კონსტრუქციები	1:200

სტადია	ფურცელი	ფურცლები
მ.პ.	კ-63	---

[illegible]

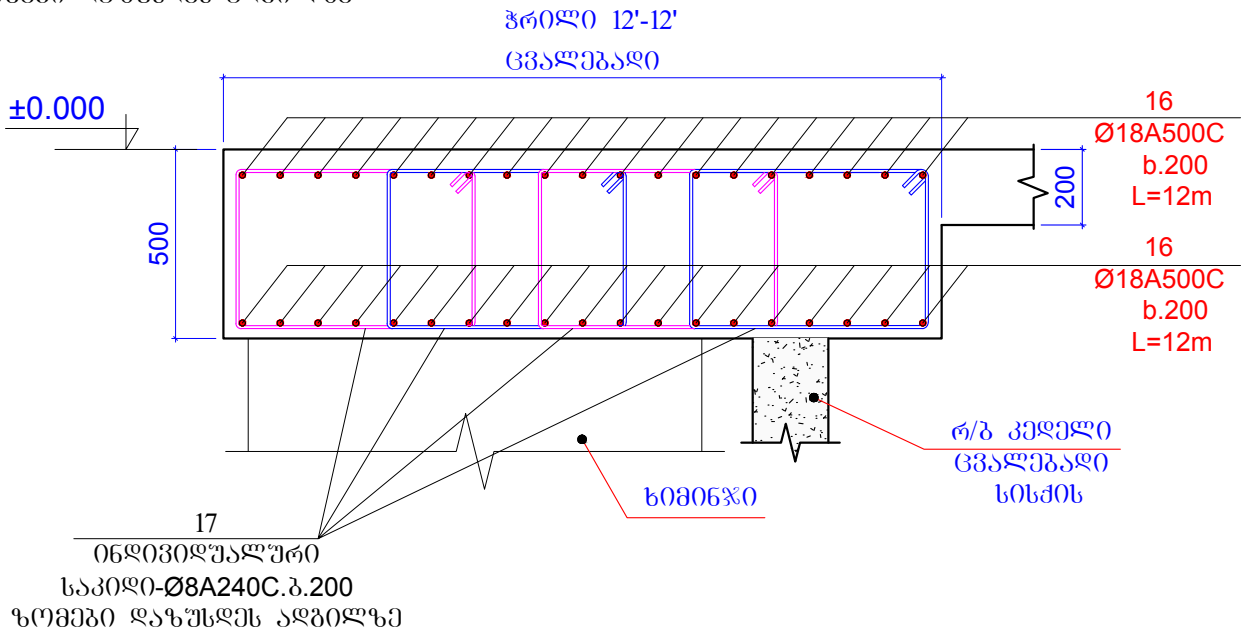
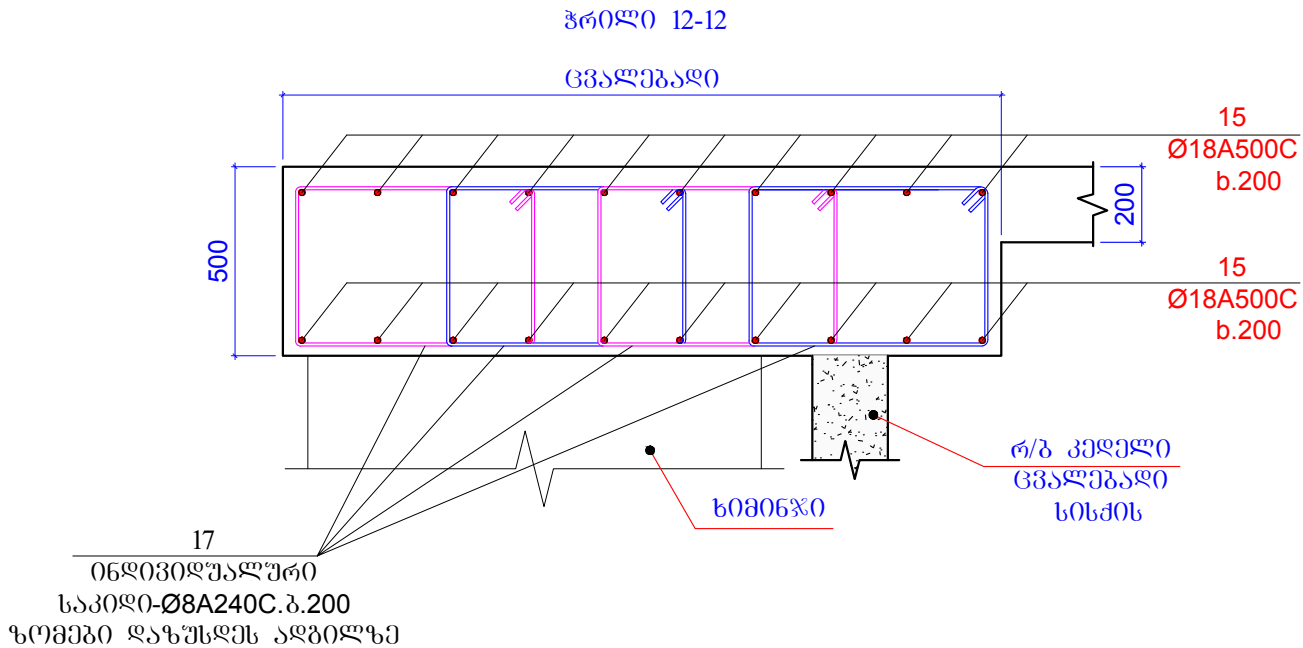
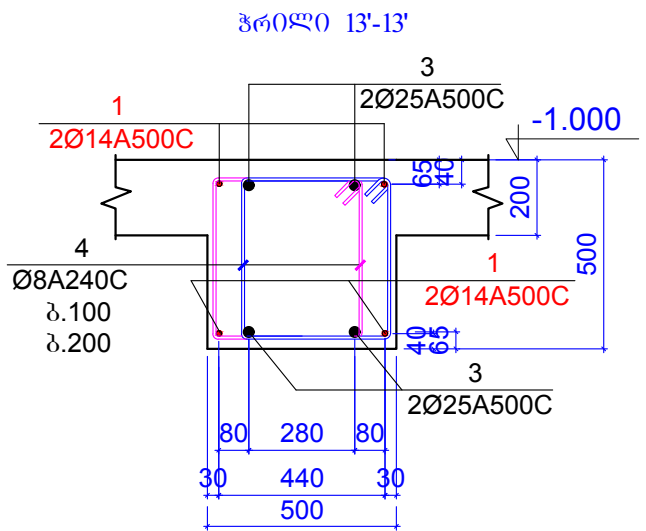
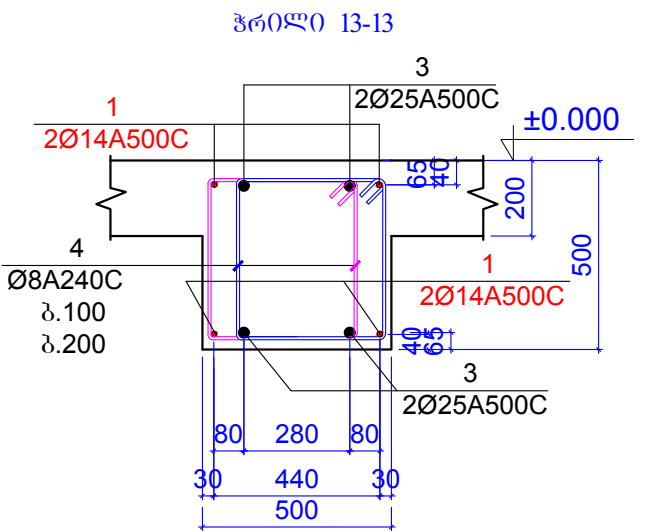
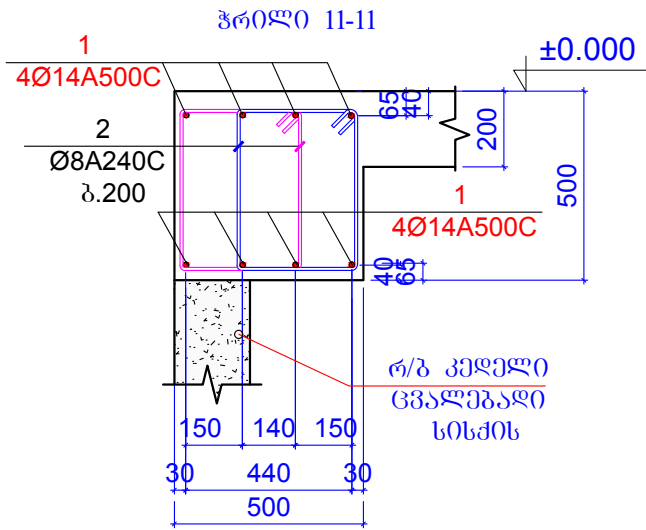

ფურცელი	A-3	დაკვეთის №
თბილისი 2019 წ.		

დამკვეთი:
შ.პ.ს. "იდეა მელიქიშვილი"
შ.პ.ს. "იდეა მელიქიშვილი"
მისამართი: ქ.თბილისი, ვაკე-საბურთალოს რაიონი, ვაჟა-ფშაველას გამზ. 31, მ.კ. 288, 0106
ID: 405106745
e-mail: ilia@ideacity.ge

მრავალფუნქციური საცხოვრებელი სახლი
პროექტი 11-11 ... პროექტი 13'-13' ;

თანამდებობა	გვარი	ხელმოწერა
დირექტორი	რ. შიდაძე	
მთ. არქიტექტ.	ზ. ბაღათიშვილი	
მთ. კონსტრუქტ.	ბ. ბარბაქაძე	ბ. ბარბაქაძე
შემს. კონსტრუქტ.	ბ. ყოგიაშვილი	ბ. ყოგიაშვილი

დასახელება	მასშტაბი
კონსტრუქციები	1:20

სტადია	ფურცელი	ფურცლები
მ.პ.	კ-66	---

შენიშვნები:

1. ძირითადი შენიშვნები იხ. პროექტის განმარტებით ბარათში.
2. პროექტი 1-1 ... პროექტი 20-20 ; იხ. ვ.კ-64...ვ.კ-67;
3. არმატურის კოეფიციენტი და მასალის ხარჯი იხ. ვ.კ-68.

შენიშვნები: გარე კედლის არათანაბარი სისქის და ტენიონი მოხაზულობის გამო პერიმეტრის რიგგარეშე მოწყობა სხვადასხვა სიღრმის, როგორც კედლის მოხაზულობა მოგვცემს ამის საშუალებას.

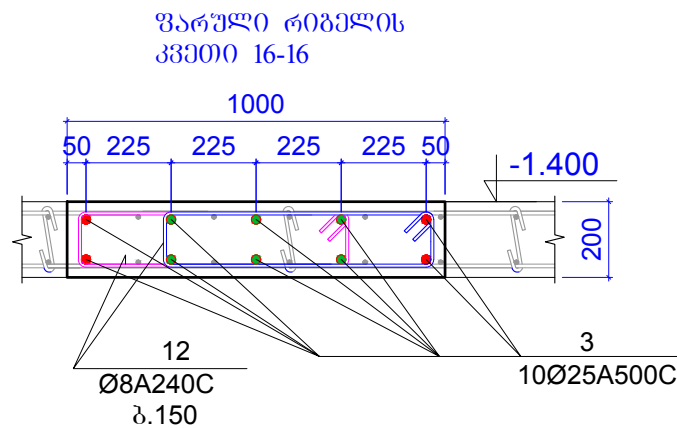
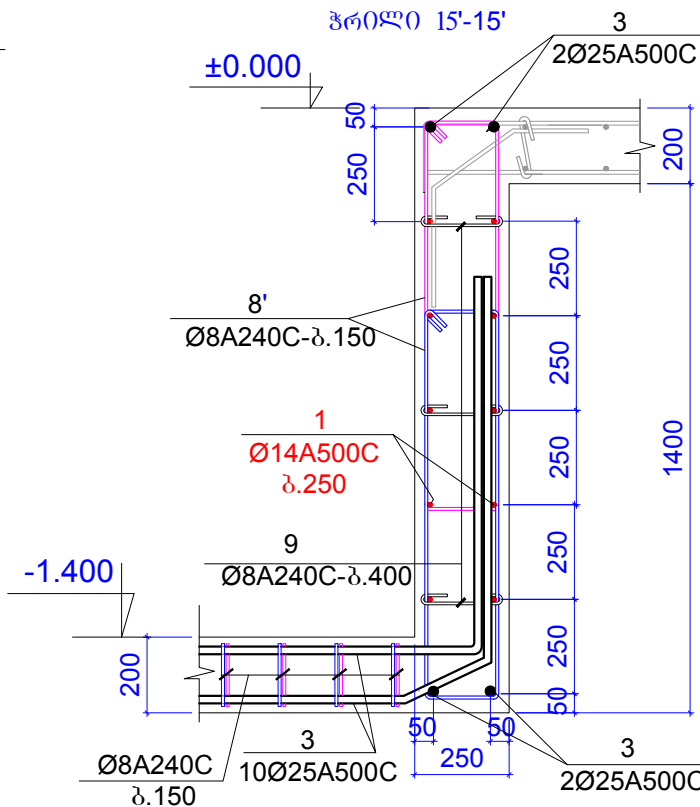
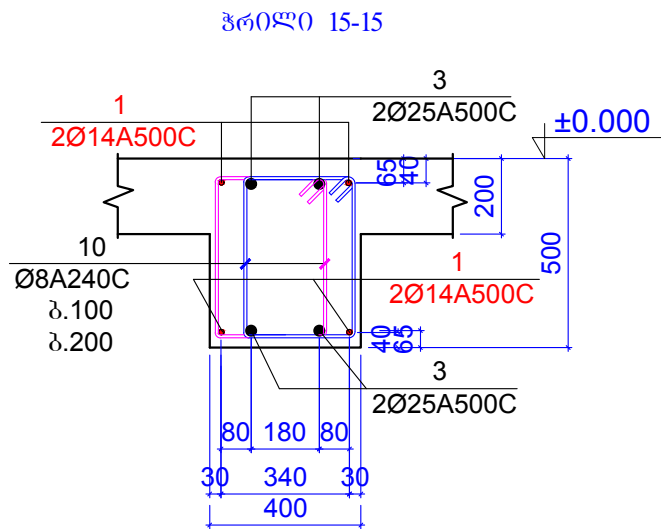
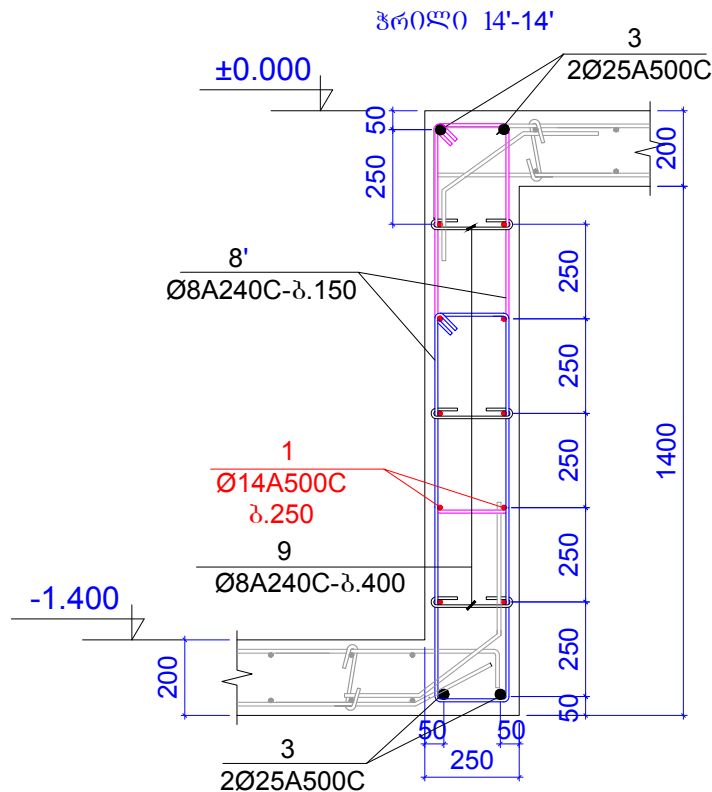
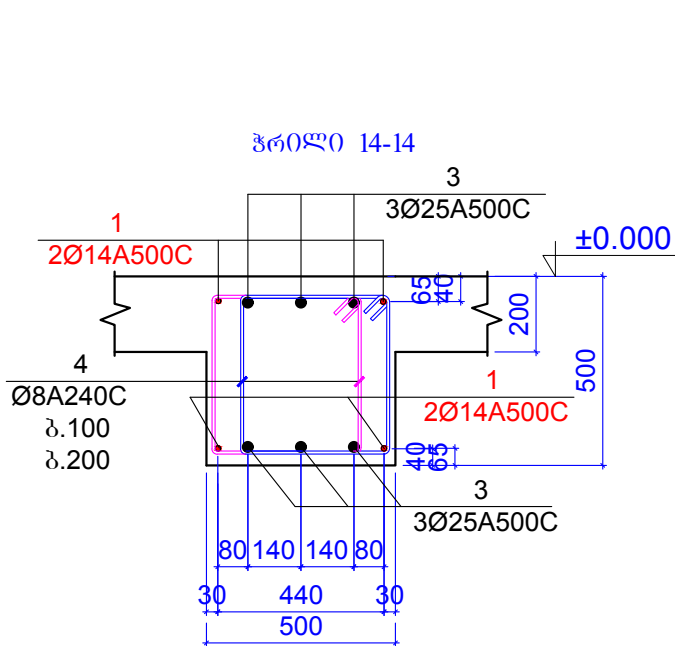

შენიშვნები:
1 . ძირითადი შენიშვნები იხ. პროექტის განმარტებით ბარათში.
2 . ჭრილი 1-1 ... ჭრილი 20-20 ; იხ.ვ.კ-64...ვ.კ-67;
3. არმატურის კოეფიციენტი და მასალის ხარჯი იხ.ვ.კ-68.
შენიშვნები გარე კედლის არათანაბარი სისქის და ტენიონი მოხაზულობის გამო პერიმეტრის რიგელები მოეწეება სხვადასხვა სიღრმის , როგორც კედლის მოხაზულობა მოგვცემს ამის საშუალებას.

ფორმატი	A-3	დაკვეთის №
თბილისი 2019 წ.		

დამკვეთი:	შ.პ.ს. "იდეა მედიტეკი"
შ.პ.ს. "იდეა მედიტეკი"	
მისამართი:საქართველო,თბილისი, ვაკე-საბურთალოს რაიონი,ვაჟა-ფშაველას გამზირი, II კმ,კორპ.28ბ,ბიბა 31	
ID:405106745	
e-mail: ilia@ideacity.ge	

მრავალფუნქციური საცხოვრებელი სახლი
ჭრილი 14-14 ... ჭრილი 16-16 ;

თანამდებობა	გვარი	ხელმოწერა
დირექტორი	რ. შიძაძე	
მთ. არქიტექტ.	ზ. ბაღათური	
მთ.კონსტრუქტ.	ბ. ბარბაქაძე	ჭ.ჭ.ჭ.ჭ.ჭ.
შეშ.კონსტრუქტ.	ბ. ყოგიაშვილი	ბ.ყ.ბ.

დანიშნულება	მასშტაბი
კონსტრუქციები	1:20

სტადია	ფურცელი	ფურცლები
მ.პ.	კ-66-1	---

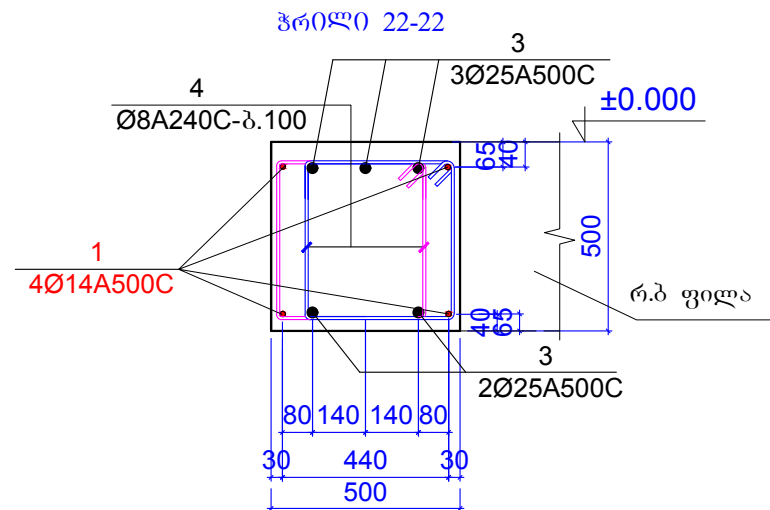
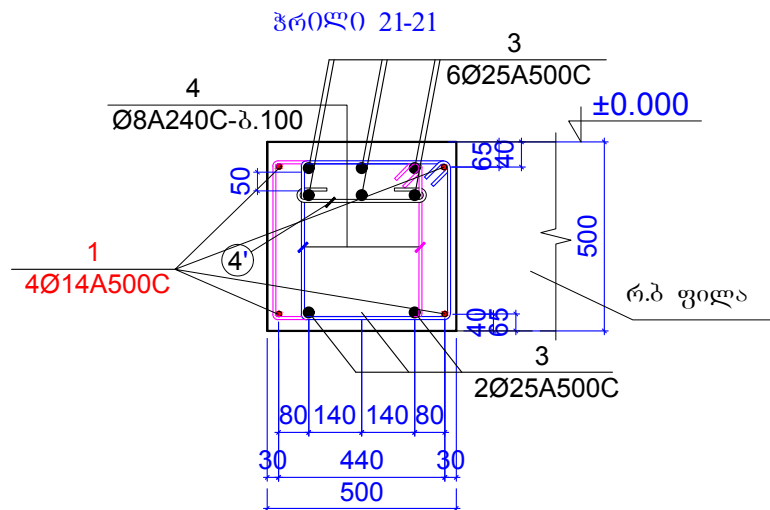
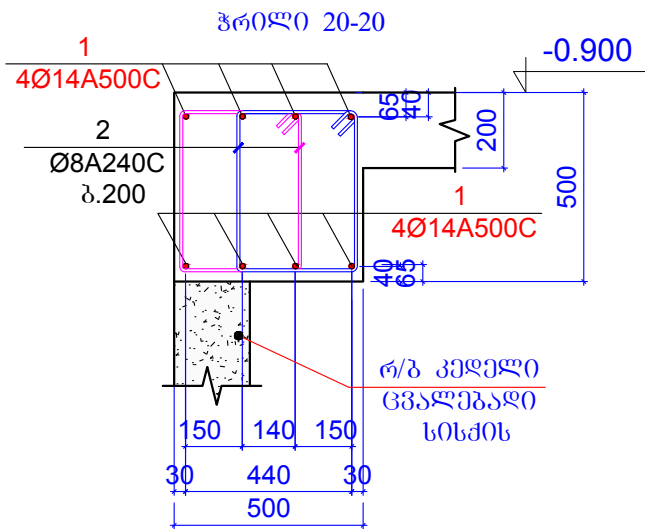
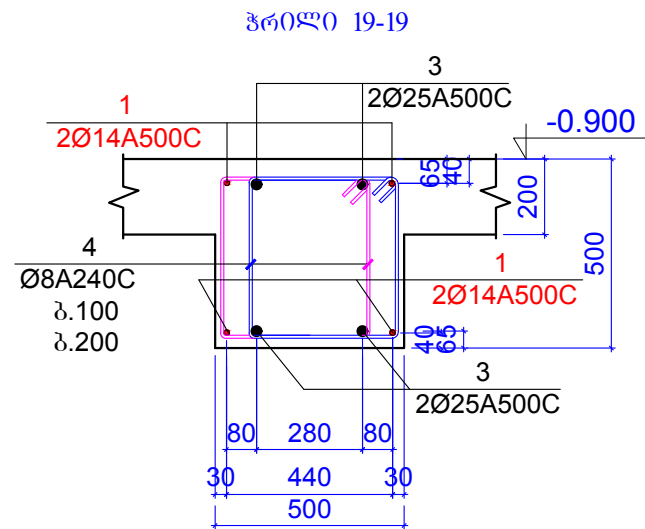
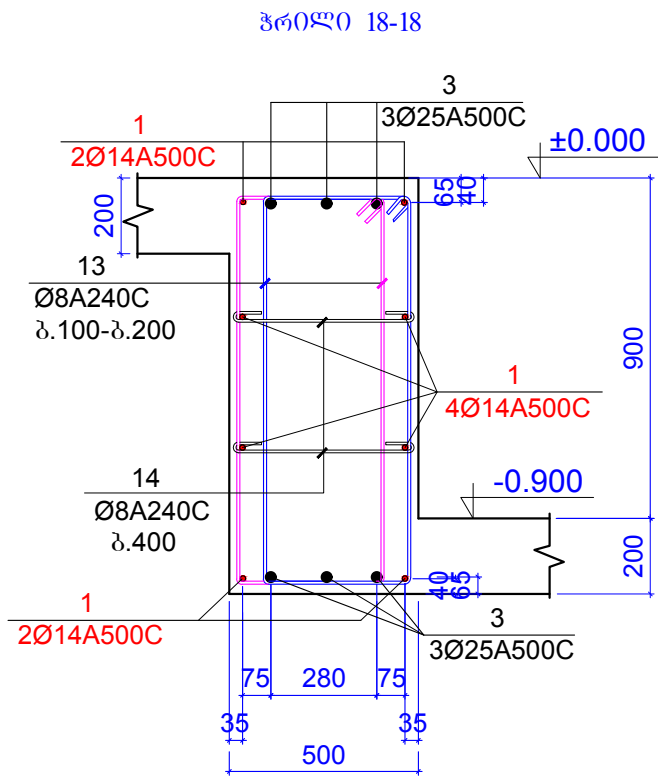
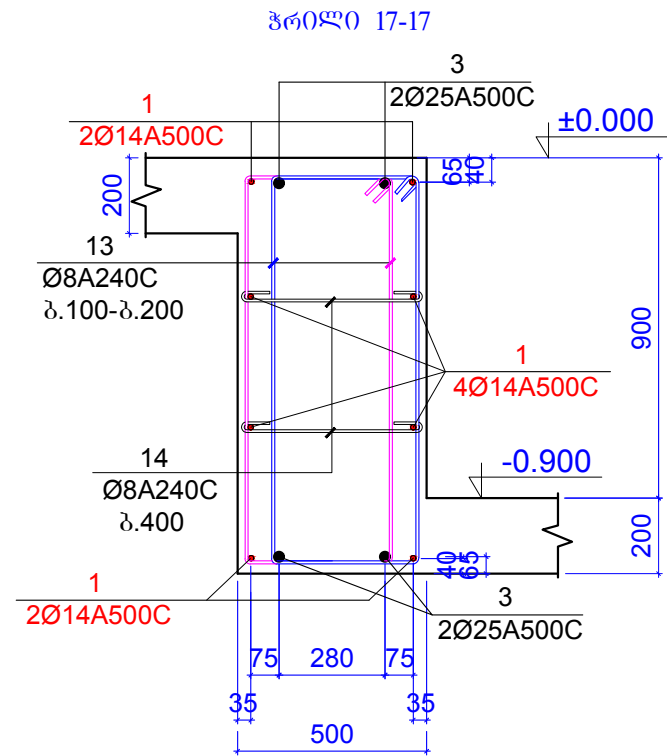

- შენიშვნები:
- 1 . ძირითადი შენიშვნები იხ. პროექტის განმარტებით ბარათში.
 - 2 . ჰრილი 1-1 ... ჰრილი 20-20 ; იხ.შ.კ-64...შ.კ-67;
 - 3 . არმატურის კოეფიციენტი და მასალის ხარჯი იხ.შ.კ-68.

შენიშვნის გარე კედლის არათანაბარი სისქის და ტიხრილი მოხაზულობის გამო კერიმეტრის რიგებში მოუწეობა სხვადასხვა სიბანის , როგორც კედლის მოხაზულობა მოგვცემს ამის საშუალებას.

ფორმატი	A-3	დაკვეთის №
თბილისი	2019 წ.	

დამკვეთი:

შ.პ.ს. "იდეა მედიტეკვილი"

შ.პ.ს. "იდეა მედიტეკვილი"

მისამართი: საბურთალოს რაიონი, ვაჟა-ფშაველას გამზირი, II კმ, კორპ. 28ა, ბინა 31

ID: 405106745

e-mail: ilia@ideacity.ge

მრავალფუნქციური საცხოვრებელი სახლი

ჰრილი 17-17 ... ჰრილი 22-22 ;

თანამდებობა	გვარი	ხელმოწერა
დირექტორი	რ. შიძაძე	
მთ. არქიტექტ.	ზ. ბაღათური	
მთ. კონსტრუქტ.	ბ. ბარბაქაძე	ჭყეჭყაძე
შემს. კონსტრუქტ.	ბ. ყოგიაშვილი	ბ. ყოგიაშვილი

დასახელება	მასშტაბი
კონსტრუქციები	1:20

სტადია	ფურცელი	ფურცლები
მ.პ.	კ-67	---

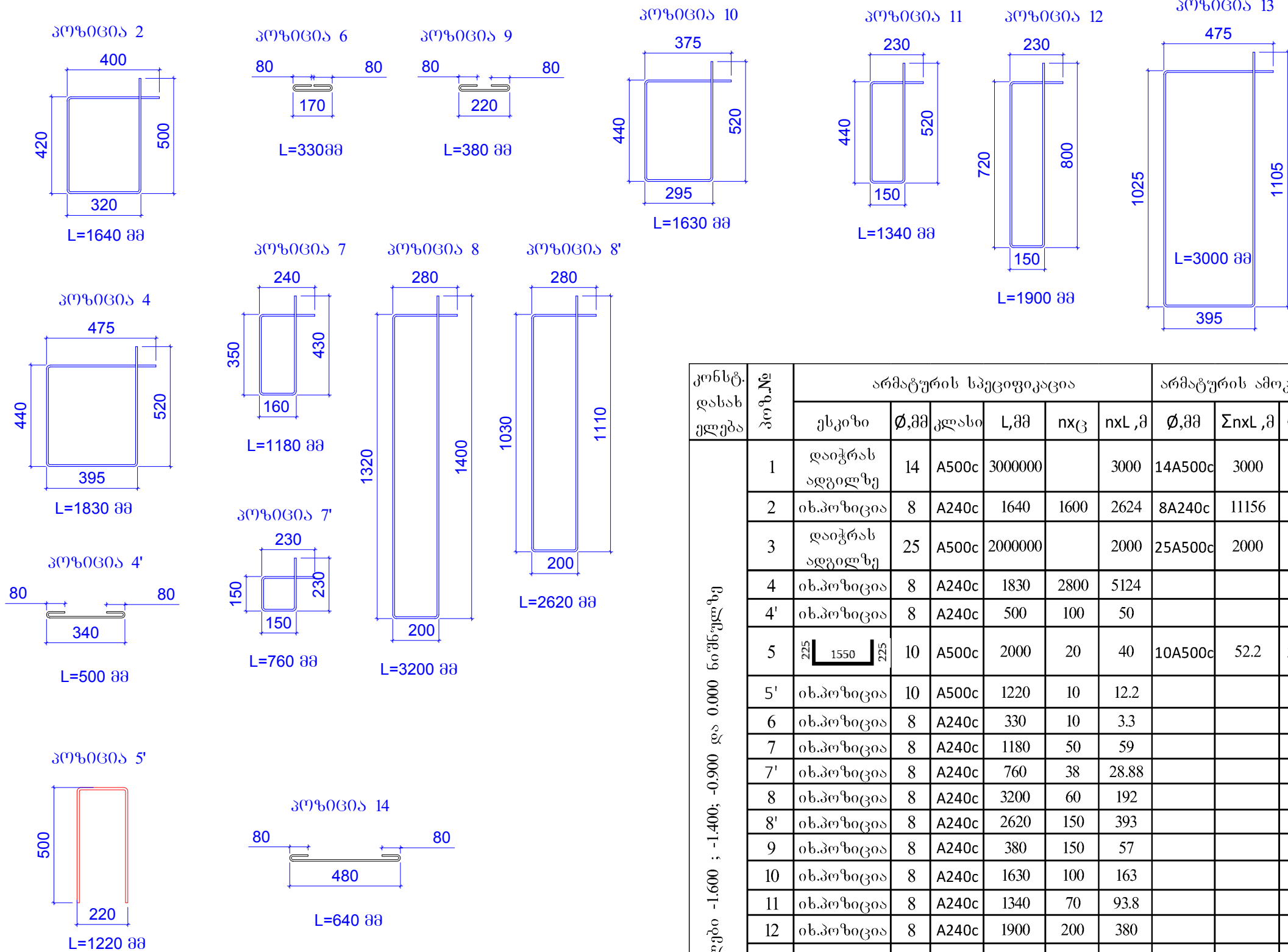

კონსტ. დასახელება	პოზ. №	არმატურის სპეციფიკაცია						არმატურის ამოკრება			ბეტონის მოც.მ³
		ესკიზი	Ø,მმ	კლასი	L,მმ	nxL	nxL,მ	Ø,მმ	ΣnxL,მ	Q კგ	
რიგგელები -1.600 ; -1.400; -0.900 და 0.000 ნიშნულზე	1	დაიჭრას ადგილზე	14	A500c	3000000		3000	14A500c	3000	3623	B25
	2	იხ.პოზიცია	8	A240c	1640	1600	2624	8A240c	11156	4400	92.00
	3	დაიჭრას ადგილზე	25	A500c	2000000		2000	25A500c	2000	7703	
	4	იხ.პოზიცია	8	A240c	1830	2800	5124				
	4'	იხ.პოზიცია	8	A240c	500	100	50				
	5		10	A500c	2000	20	40	10A500c	52.2	32.17	
	5'	იხ.პოზიცია	10	A500c	1220	10	12.2				
	6	იხ.პოზიცია	8	A240c	330	10	3.3				
	7	იხ.პოზიცია	8	A240c	1180	50	59				
	7'	იხ.პოზიცია	8	A240c	760	38	28.88				
	8	იხ.პოზიცია	8	A240c	3200	60	192				
	8'	იხ.პოზიცია	8	A240c	2620	150	393				
	9	იხ.პოზიცია	8	A240c	380	150	57				
	10	იხ.პოზიცია	8	A240c	1630	100	163				
	11	იხ.პოზიცია	8	A240c	1340	70	93.8				
	12	იხ.პოზიცია	8	A240c	1900	200	380				
	13	იხ.პოზიცია	8	A240c	2230	400	892				
	14	იხ.პოზიცია	8	A240c	640	150	96				
	15	დაიჭრას ადგილზე	18	A500c	515000		515	18A500c	995	1987	
	16	დაიჭრას ადგილზე	18	A500c	12000	40	480				
	17	ინდივ.საკი დისოვის	8	A240c	1000000		1000				

შენიშვნები:
1 . ძირითადი შენიშვნები იხ. პროექტის განმარტებით ბარათში.
2 . ჭრილი 1-1 ... ჭრილი 20-20 ; იხ.შ.კ-64...შ.კ-67;
3. არმატურის პოზიციები და მასალის ხარჯი იხ.შ.კ-68.
შენიშვნის გარე კედლის არათანაბარი ხისქის და ტიხრილი მოხაზულობის გამო პერიმეტრის რიგგელები მოუწეობა სხვადასხვა სიბანის , როგორც კედლის მოხაზულობა მოგვცემს ამის საშუალებას.

ფორმატი	A-3	დაკვეთის №
თბილისი 2019 წ.		

დამკვეთი:

შ.პ.ს. "იდეა მელიტიშვილი"

შ.პ.ს. "იდეა მელიტიშვილი"

მისამართი:საბურთალოს რაიონი, ვაკე-შაბაშის რაიონი, შ.პ.ს. "იდეა მელიტიშვილი" ID:405106745 e-mail: ilia@ideacity.ge

მრავალფუნქციური საცხოვრებელი სახლი

არმატურის პოზიციები; მასალის ხარჯი;

თანამდებობა	გვარი	ხელმოწერა
დირექტორი	რ. შიძაძე	
მთ. არქიტექტ.	ზ. ბაღაშვილი	
მთ.კონსტრუქტ.	ბ. ბარბაქაძე	
შემს.კონსტრუქტ.	ბ. ყოგიაშვილი	

დასახელება		მასშტაბი
კონსტრუქციები		1:20
სტადია	ფურცელი	ფურცლები
მ.პ.	კ-68	---

კონტროლის დატანა გეგმაზე
(1 ღერძის ბასწვრივ)

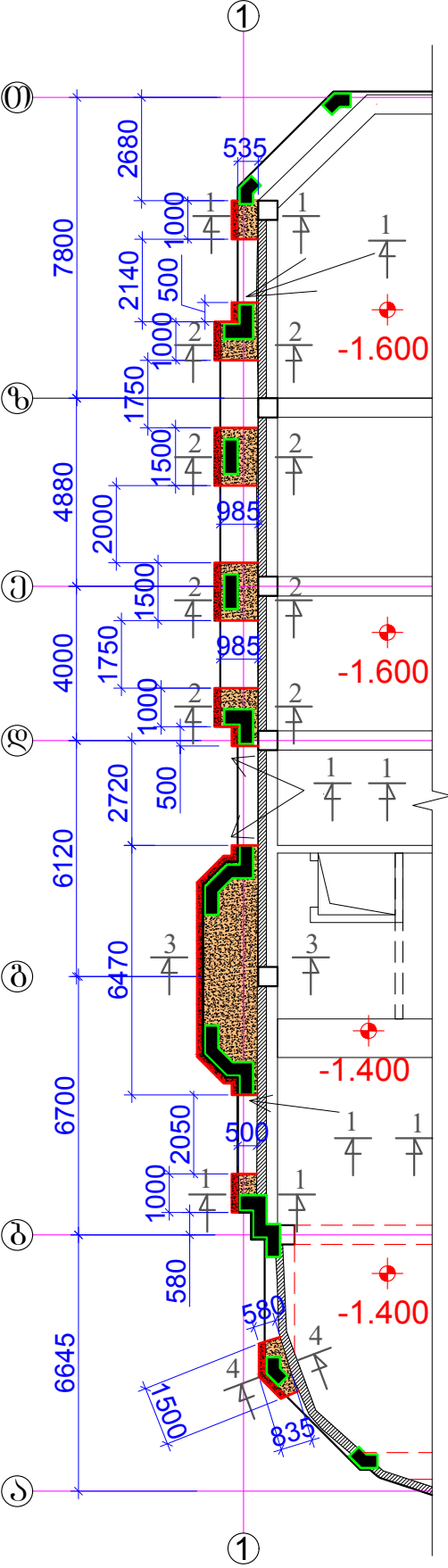

კონტროლის დატანა გეგმაზე
(2 ღერძის ბასწვრივ)

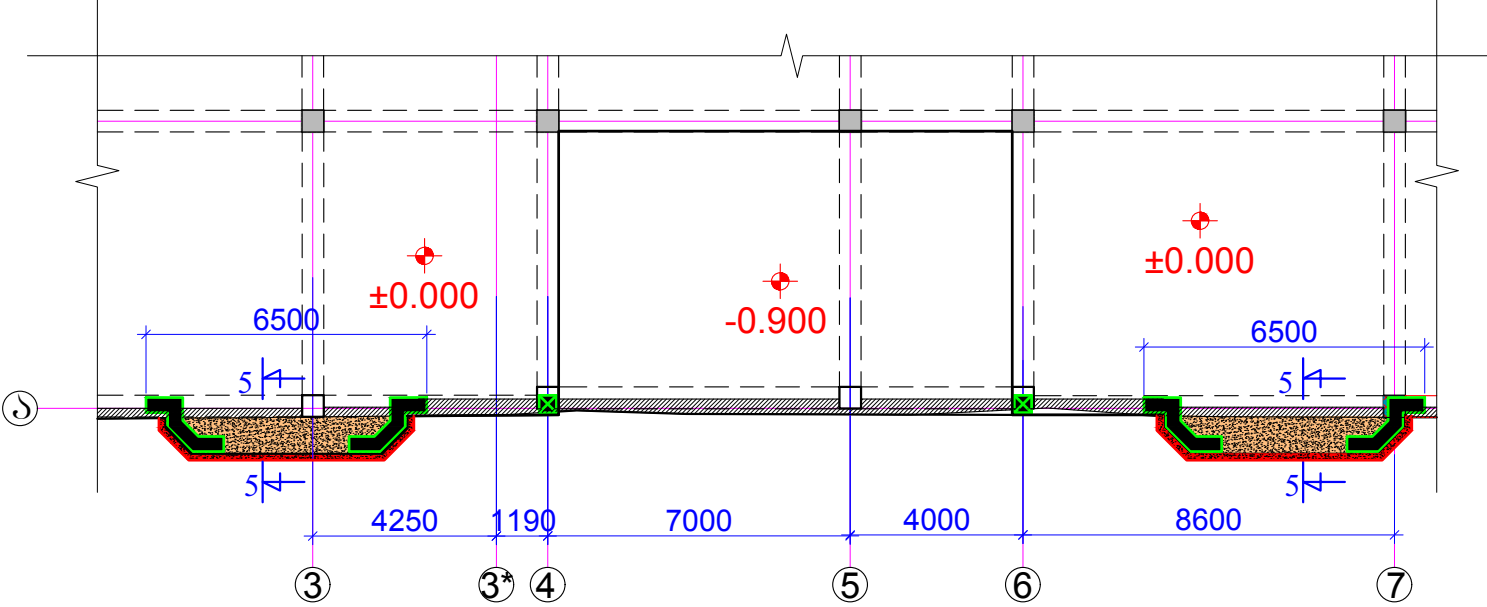

კონტროლის დატანა გეგმაზე
დ-7 და 7-8 ღერძების კვეთაში

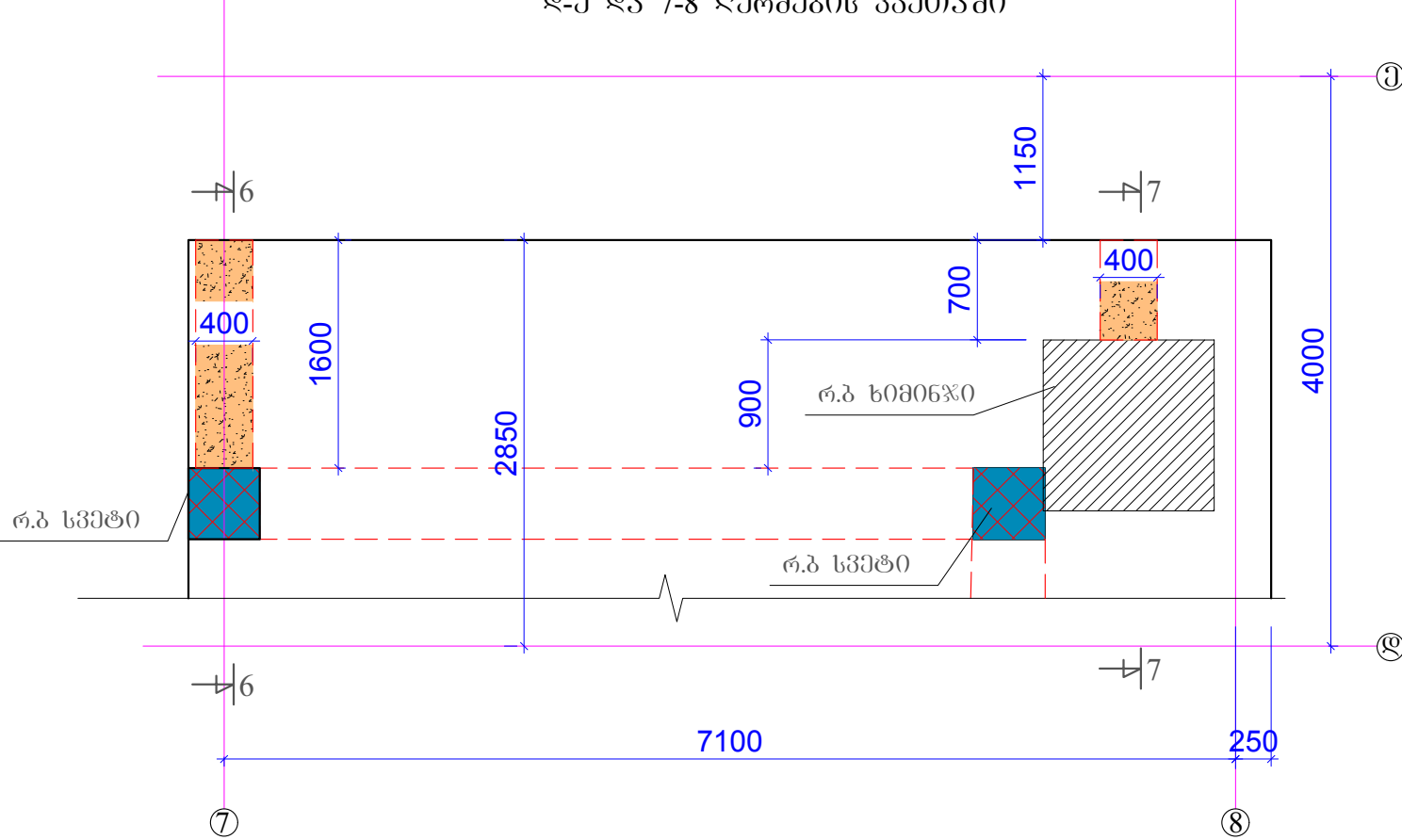

შენიშვნები:
1 . ზრდილი 1-1 ; ზრდილი 2-2 იხ.ვ.კ-68-2.
2 . ზრდილი 3-3 ; ზრდილი 4-4 იხ.ვ.კ-68-3.
3 . ზრდილი 5-5 ; იხ.ვ.კ-68-4.
4 . ზრდილი 6-6 ; იხ.ვ.კ-68-5.
5 . ზრდილი 7-7 ; იხ.ვ.კ-68-6.

ფორმატი	A-3	დაკვეთის №
თბილისი 2019 წ.		

დამკვეთი:

შ.პ.ს. "იდეა მელიქიშვილი"

შ.პ.ს. "იდეა მელიქიშვილი"

მისამართი: საბურთალოს რაიონი, ვაჟა-ფშაველას გამზირი, ქ.პ.კ. 288, ბინა 31

ID: 405106745

e-mail: ilia@ideacity.ge

მრავალფუნქციური
საცხოვრებელი სახლი

კონტროლის გეგმა

თანამდებობა	გვარი	ხელმოწერა
დირექტორი	რ. შიდაძე	
მთ. არქიტექტ.	ზ. ბაღათიშვილი	
მთ. კონსტრუქტ.	ბ. ბარბაქაძე	მ. მ. მ. მ.
შეშ. კონსტრუქტ.	ბ. ყოგიაშვილი	ბ. ყოგიაშვილი

დასახელება	მასშტაბი
კონსტრუქციები	---

სტადია	ფურცელი	ფურცლები
მ.პ.	კ-68-1	---

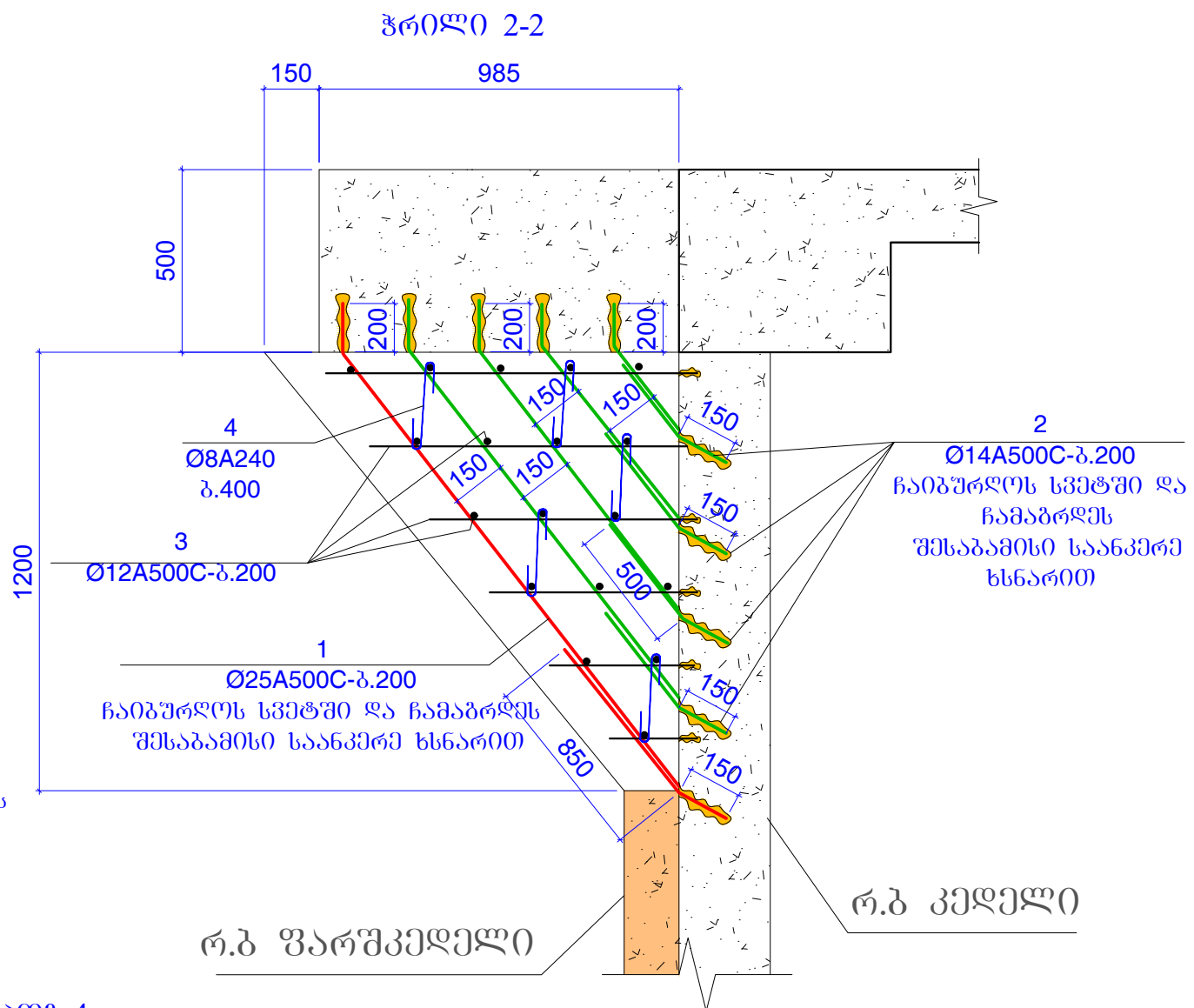
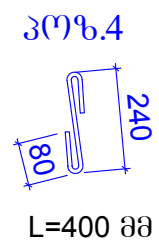
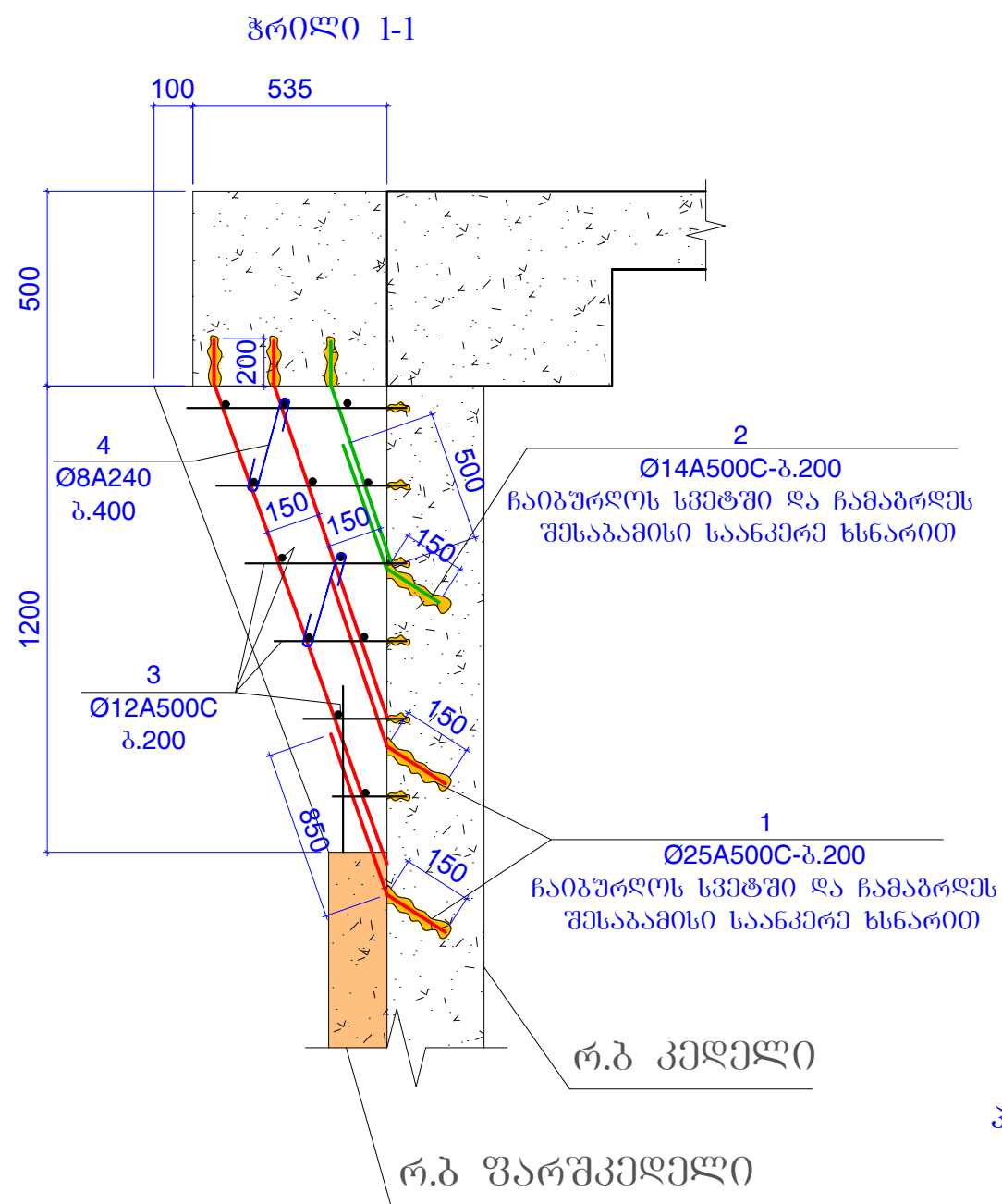

გორგაზი	A-3	ლაკვეთის №
თბილისი 2019 წ.		

შპს. "იდეა მელიქოველი"

შპს "იდეა მემლიძეშვილი"

მისამართი: ხარკველეთა ქ. თბილისი,
ვაჟა-ფშაველას რაიონი, ვაჟა-ფშაველას ბაზრობი,
II კვ., პოტაძის ქ. 31

ID:405106745
e-mail: ilia@ideacity.ge

მრავალშემცვერი
საცხოვრებელი სახლი

360 1-1
 360 2-2

თანამდებობა	გვარი	ხელმოწერა
დირექტორი	რ. გიძაძე	
მთ. არამდებმ.	ზ. ბლაღაშვიტი	
მთ.კონსტრუქტ.	ბ. ბარბაქაძე	გ.გაბაშვილი
შენიშვნა	ბ. გიგიაშვილი	ბ.გაბაშვილი

დასახელება	მასშტაბი
კონსტრუქციები	---

სტაღია	ფურცელი	ფურცლები
მ.პ.	კ-68-2	---

150 1385

500

200 200 200 200

4

Ø8A240 პ.400

3

Ø12A500C-პ.200

1

Ø25A500C-პ.200

1200

150 150 150 150 150 150

500

150 150 150 150

850

2

Ø14A500C-პ.200

ჩაიბურღოს სვეტში და ჩამაბრღეს
შესაბამისი საანკერე ხსნარით

რ.ბ. კედელი

რ.ბ. ფარშკედელი

ჩაიბურღოს სვეტში და ჩამაბრღეს
შესაბამისი საანკერე ხსნარით

A diagram of a rectangular object, possibly a book or a folder, shown in a perspective view. The object is oriented vertically. The top edge is labeled with the number 240, and the right edge is labeled with the number 80. The object has a simple, clean design with a slight shadow on the right side.

100 580...835

500

1200

4

Ø8A240
3.400

3

Ø12A500C
3.200

2

Ø14A500C-3.200
ჩაიბურღოს სვეტში და
ჩამაგრდეს
შესაბამისი საანკერე
ხსნარით

1

Ø25A500C-3.200
ჩაიბურღოს სვეტში და
ჩამაგრდეს
შესაბამისი საანკერე
ხსნარით

850

200

150

150

500

150

150

რ.გ. ფარშკედელი

რ.გ. კედელი

სტადია	ფურცელი	ფურცლები
მ.კ.	კ-68-3	---

ჭრილი 5-5

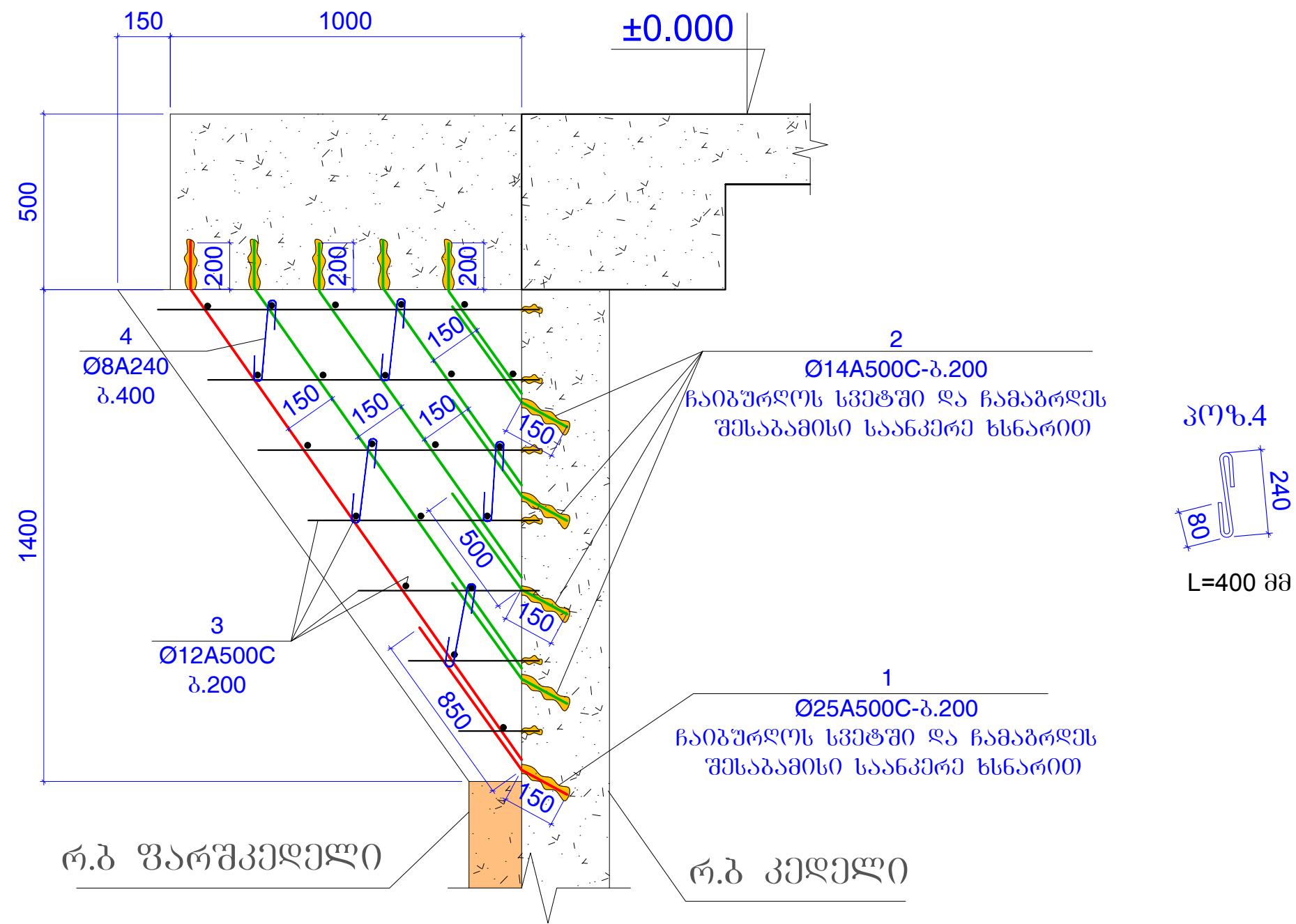

ფორმატი	A-3	დაკვეთის №
თბილისი	2019 წ.	

დამკვეთი:

შ.პ.ს. "იდეა მელიქიშვილი"

შ.პ.ს. "იდეა მელიქიშვილი"

მისამართი: საბურთალოს რაიონი, ვაჟა-ფშაველას გამზირი, II კმ, კორპ. 28ბ, ბინა 31
ID: 405106745
e-mail: ilia@ideacity.ge

მრავალფუნქციური საცხოვრებელი სახლი
ჭრილი 5-5

თანამდებობა	გვარი	ხელმოწერა
ლიმპიტორი	რ. მიძაძე	
მთ. არქიტექტ.	ზ. ბაღათური	
მთ. კონსტრუქტ.	ბ. ბარბაქაძე	ჭ. მელიქიშვილი
შემს. კონსტრუქტ.	ბ. ყოგიაშვილი	ბ. ყოგიაშვილი

დასახელება	მასშტაბი
კონსტრუქციები	---

სტადია	ფურცელი	ფურცლები
მ.პ.	კ-68-4	---

ჭრილი 6-6

რ.ბ რიბელი



±0.000

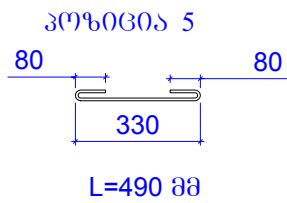
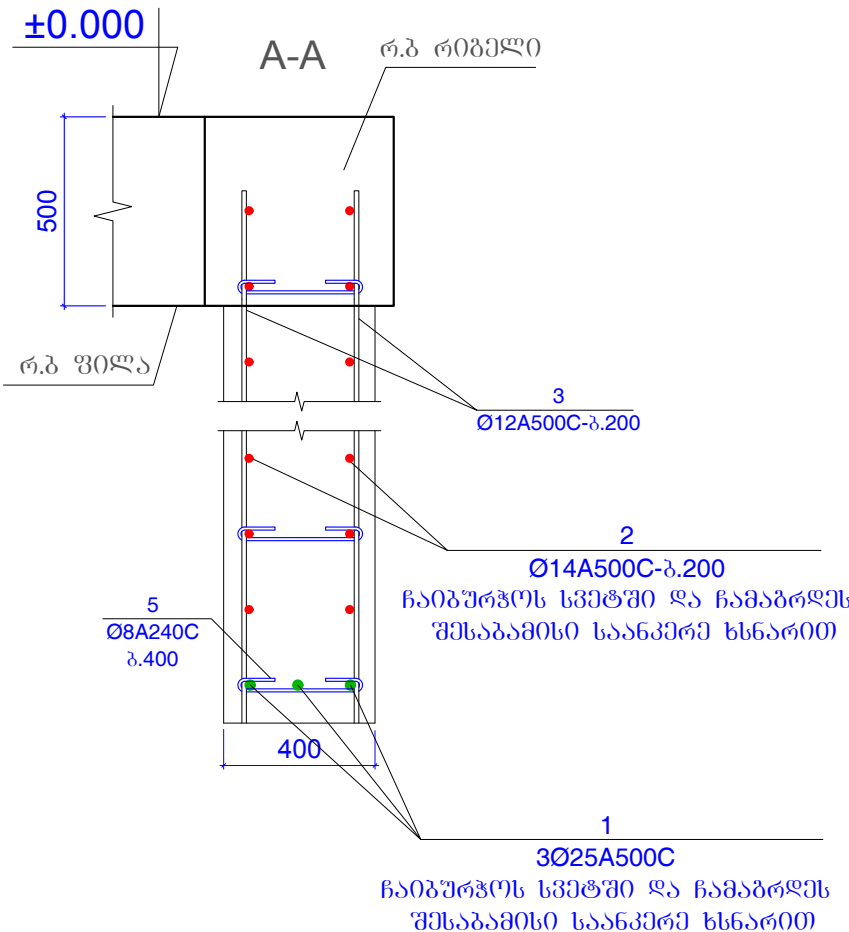
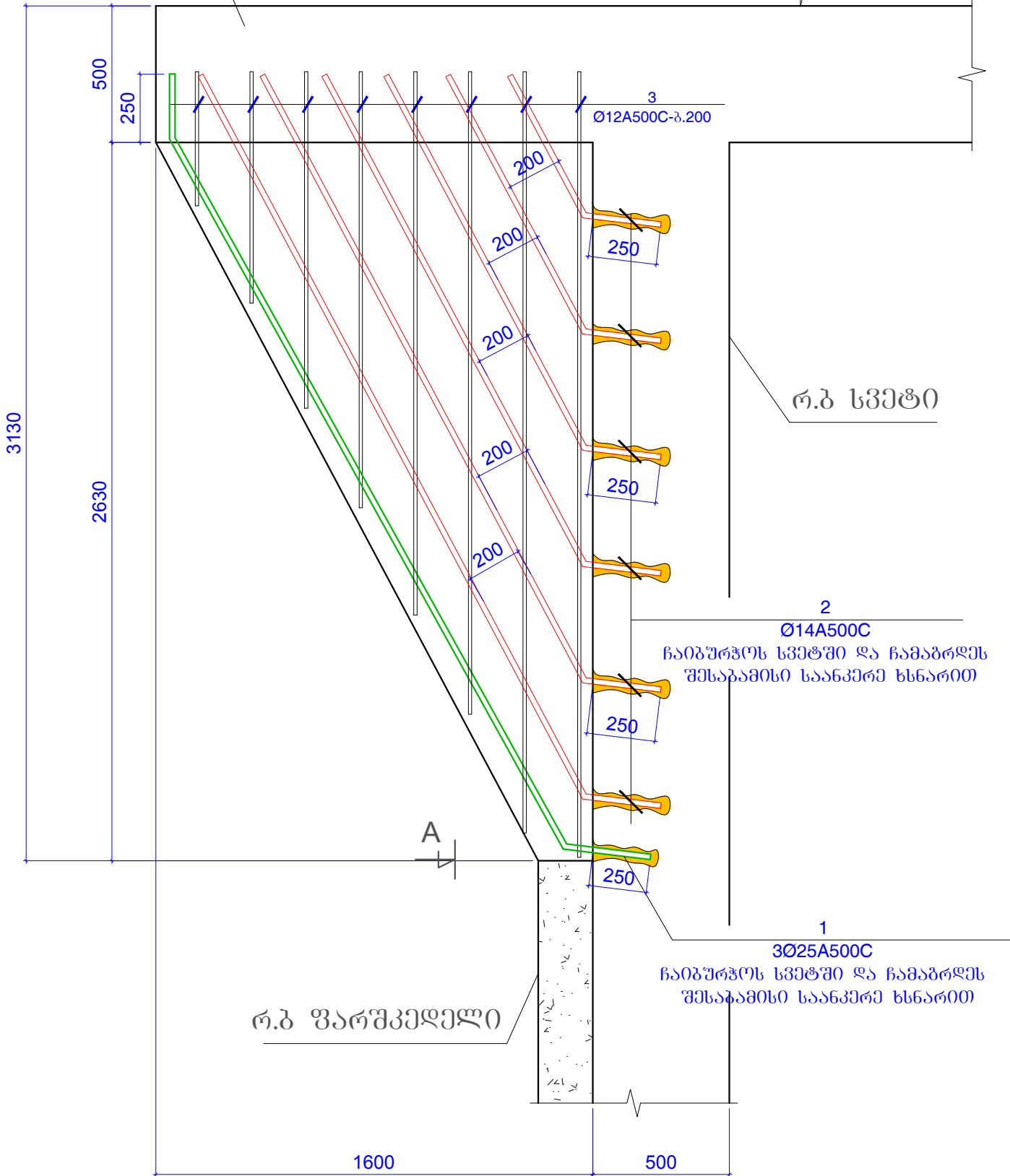

ფორმატი	A-3	დაკვეთის №
თბილისი	2019 წ.	

დამკვეთი:

შ.პ.ს. "იდეა მელიქიშვილი"

შ.პ.ს. "იდეა მელიქიშვილი"

მისამართი: საბურთალოს რაიონი, ვაჟა-ფშაველას გამზირი, №33, კორპუსი 28ა, ბინა 31

ID: 405106745

e-mail: ilia@ideacity.ge

მრავალფუნქციური საცხოვრებელი სახლი

ჭრილი 6-6

თანამდებობა	გვარი	ხელმოწერა
დირექტორი	რ. მიქაძე	
მთ. არქიტექტ.	ზ. ბაღათური	
მთ. კონსტრუქტ.	ბ. ბარბაქაძე	ჭ. მელიქიშვილი
შემს. კონსტრუქტ.	ბ. ყოგიაშვილი	ბ. ყოგიაშვილი

დასახელება	მასშტაბი
კონსტრუქციები	---

სტადია	ფურცელი	ფურცლები
მ.პ.	კ-68-5	---

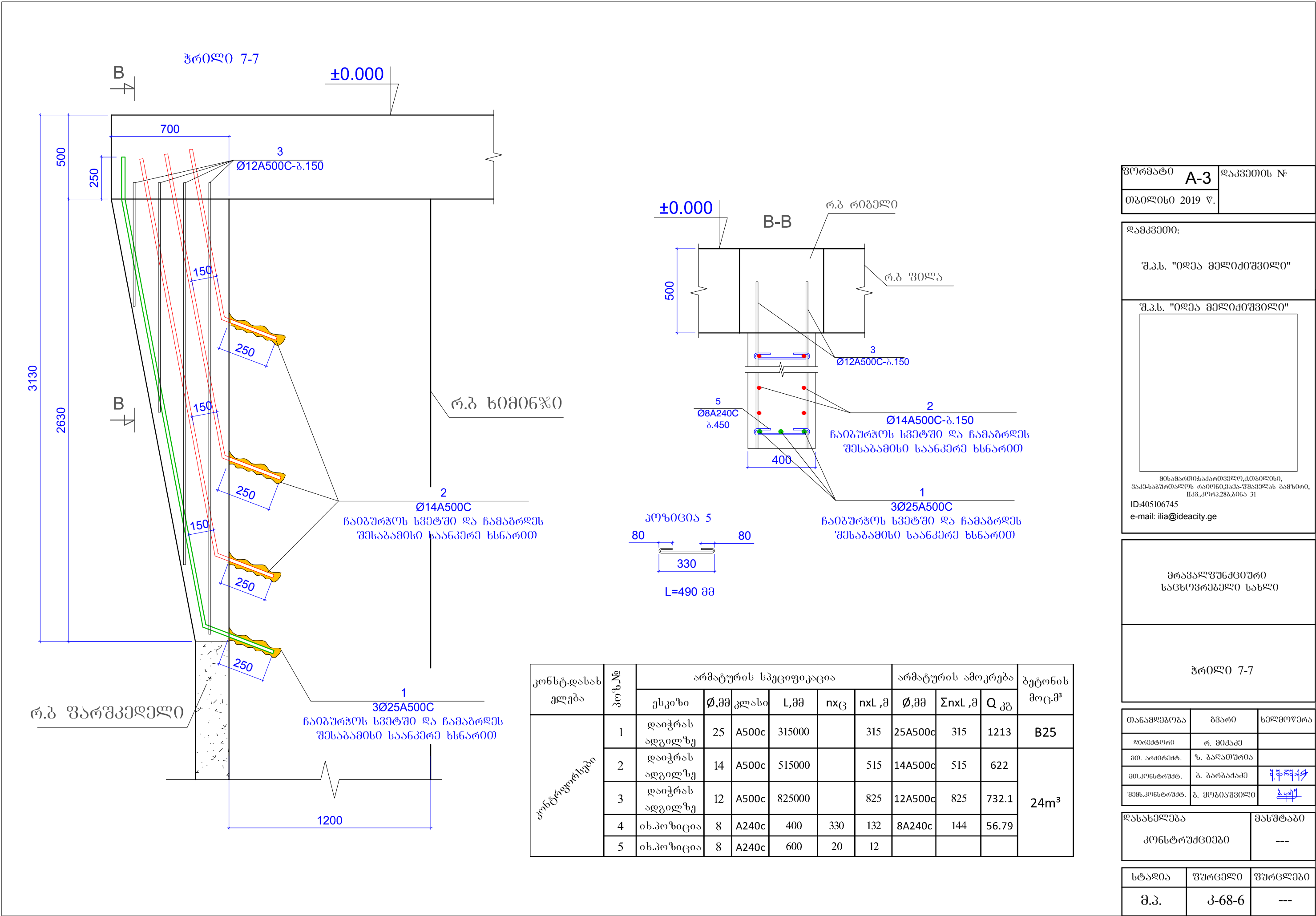

კონსტ.დასახ ელემა	პოზ.№	არმატურის სპეციფიკაცია						არმატურის ამოკრება			ბეტონის მოც.მ³
		ესკიზი	Ø,მმ	კლასი	L,მმ	nxL	nxL ,მ	Ø,მმ	ΣnxL ,მ	Q კგ	
კონსტრუქციები	1	დაიჭრას ადგილზე	25	A500c	315000		315	25A500c	315	1213	B25
	2	დაიჭრას ადგილზე	14	A500c	515000		515	14A500c	515	622	24m³
	3	დაიჭრას ადგილზე	12	A500c	825000		825	12A500c	825	732.1	
	4	იხ.პოზიცია	8	A240c	400	330	132	8A240c	144	56.79	
	5	იხ.პოზიცია	8	A240c	600	20	12				

ფორმატი	A-3	დაკვეთის №
თბილისი 2019 წ.		

დამკვეთი:

შ.პ.ს. "იდეა მედიტეშვილი"

შ.პ.ს. "იდეა მედიტეშვილი"

მისამართი: მთავარ ქუჩა, თბილისი, ვაკე-საბურთალოს რაიონი, კვანთა-ფშაველას გამზ. 31, მ.პ.ს. 288, 006 31

ID: 405106745

e-mail: ilia@ideacity.ge

მრავალფუნქციური
საცხოვრებელი სახლი

ჭრილი 7-7

თანამდებობა	გვარი	ხელმოწერა
ლიმპიტორი	რ. შიდაძე	
მთ. არქიტექტ.	ზ. ბაღათური	
მთ. კონსტრუქტ.	ბ. ბარბაქაძე	მ. შიდაძე
შემს. კონსტრუქტ.	ბ. ყოგიაშვილი	ბ. ყოგიაშვილი

დასახელება	მასშტაბი
კონსტრუქციები	---

სტადია	ფურცელი	ფურცლები
მ.პ.	კ-68-6	---

ბადახურვის ფილა გეგმაში -1.600; -1.400; -0.900 და ±0.000 ნიშნულზე

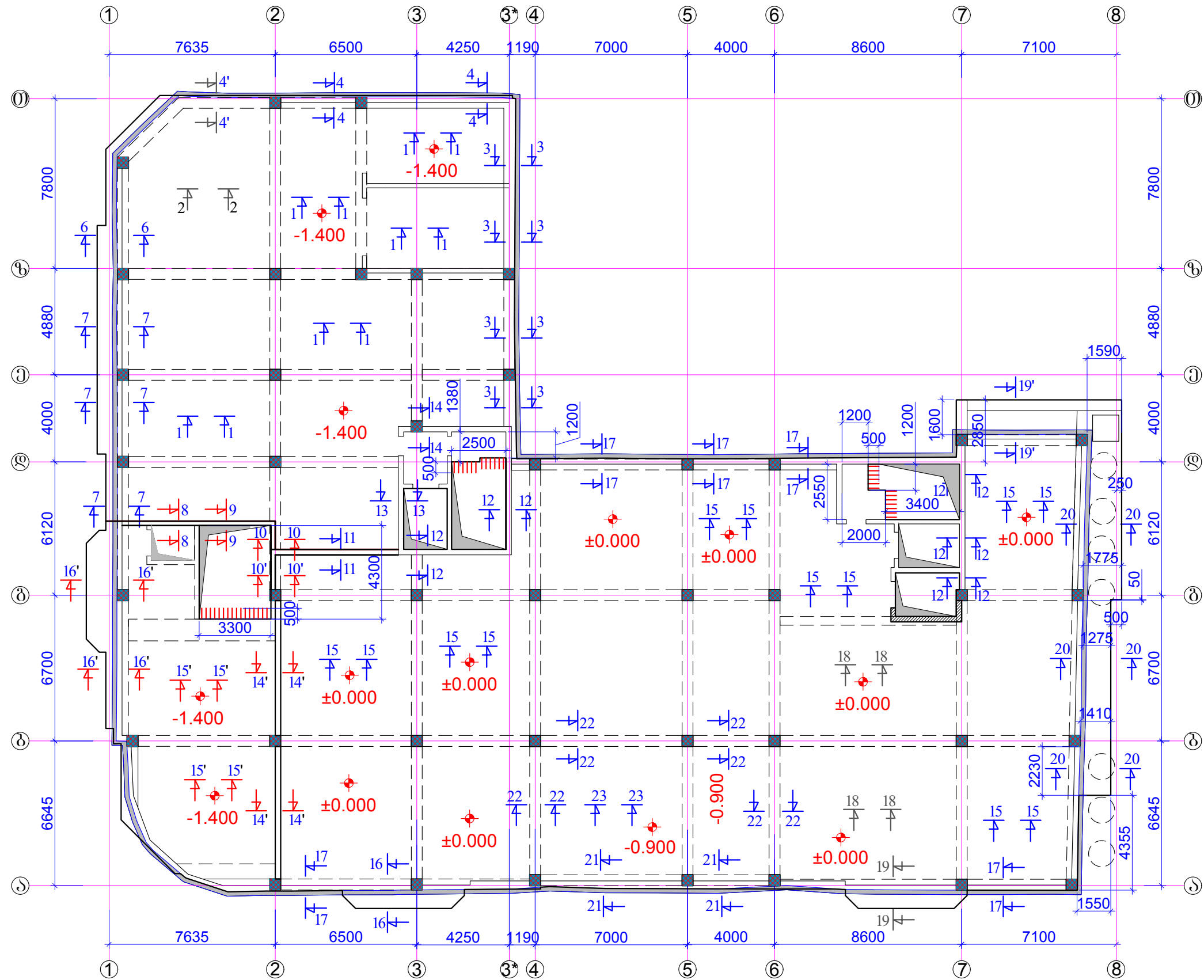

შენიშვნები:
1 . ძირითადი შენიშვნები იხ. პროექტის განმარტებით ბარათში.
2 . ზრიდი 1-1 ... ზრიდი 23-23 ; იხ.ფ.კ-70 ... ფ.კ-73.

ფორმატი	A-3	დაკვეთის №
თბილისი	2019 წ.	

დაკვეთი:
შ.პ.ს. "ილეა მელიქიშვილი"
შ.პ.ს. "ილეა მელიქიშვილი"
მისამართი: საბურთალოს რაიონი, ვაჟა-ფშაველას გამზ. 31, II კმ, კორპ. 28ა, ბინა 31
ID: 405106745
e-mail: ilia@ideacity.ge

მრავალფუნქციური საცხოვრებელი სახლი
ბადახურვის ფილა გეგმაში -1.600; -1.400; -0.900 და ±0.000 ნიშნულზე

თანამდებობა	გვარი	ხელმოწერა
დირექტორი	რ. შიდაძე	
მთ. არქიტექტ.	ზ. ბაღატიშვილი	
მთ. კონსტრუქტ.	ბ. ბარბაქაძე	მ. მ. მ. მ.
შემს. კონსტრუქტ.	ბ. ყოგიაშვილი	ბ. ყოგიაშვილი

დასახელება	მასშტაბი
კონსტრუქციები	1:200

სტადია	ფურცელი	ფურცლები
მ.პ.	კ-69	---

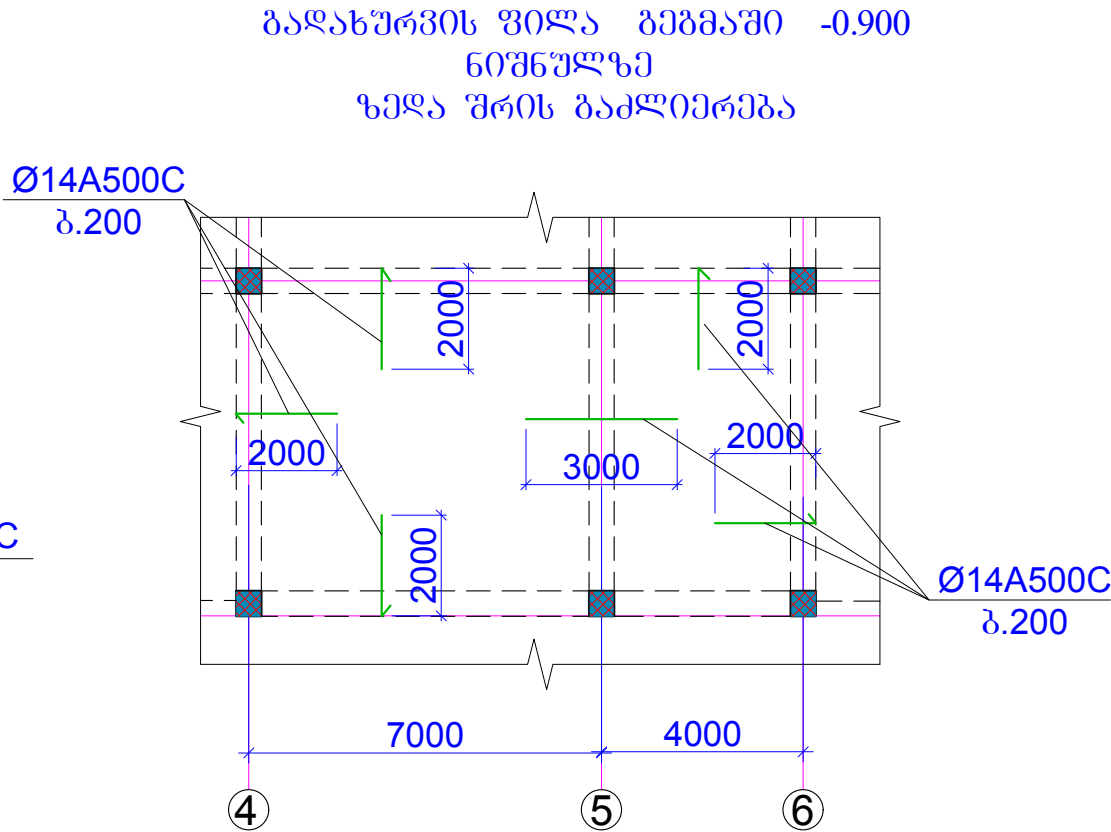
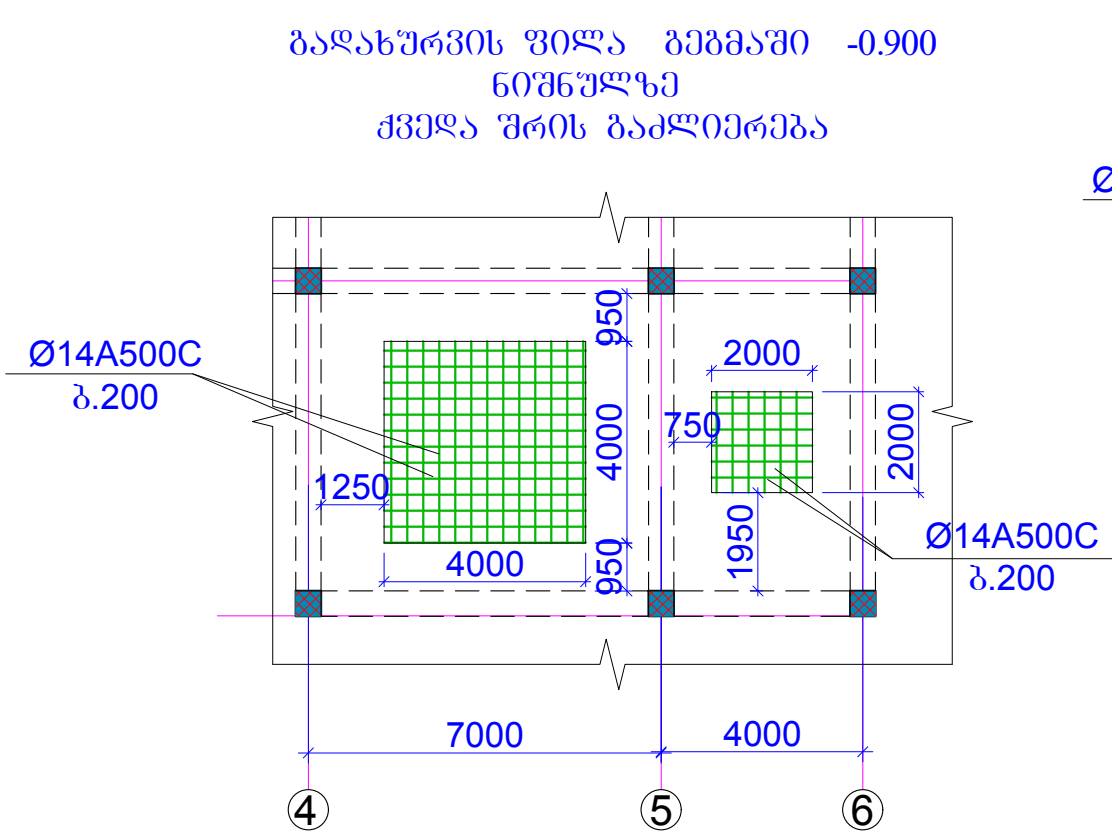

შენიშვნები:
1 . ძირითადი შენიშვნები იხ. პროექტის განმარტებით ბარათში.
2 . იხ. ჰრილი 21-21 ; ჰრილი 22-22 ; ჰრილი 23-23 ; (შ.კ-73.)

ფორმატი	A-3	დაკვეთის №
თბილისი 2019 წ.		

დამკვეთი:

შ.პ.ს. "იდეა მელიტივილი"

შ.პ.ს. "იდეა მელიტივილი"

მისამართი: საბურთალოს რაიონი, ვაჟა-ფშაველას გამზირი, ქ.კ.კორაძის ქ. 31
ID: 405106745
e-mail: ilia@ideacity.ge

მრავალფუნქციური
საცხოვრებელი სახლი

ბაღახურვის ფილა გეგმაში
-0.900 ნიშნულზე
ქვედა და ზედა შრის
ბაძლიერება

თანამდებობა	გვარი	ხელმოწერა
დირექტორი	რ. შიძაძე	
მთ. არქიტექტ.	ზ. ბაღატიშვილი	
მთ. კონსტრუქტ.	ბ. ბარბაქაძე	მ. მ. მ. მ.
შემს. კონსტრუქტ.	ბ. ყოგიაშვილი	ბ. ყოგიაშვილი

დასახელება		მასშტაბი
კონსტრუქციები		1:150
სტადია	ფურცელი	ფურცლები
მ.პ.	კ-69-1	---

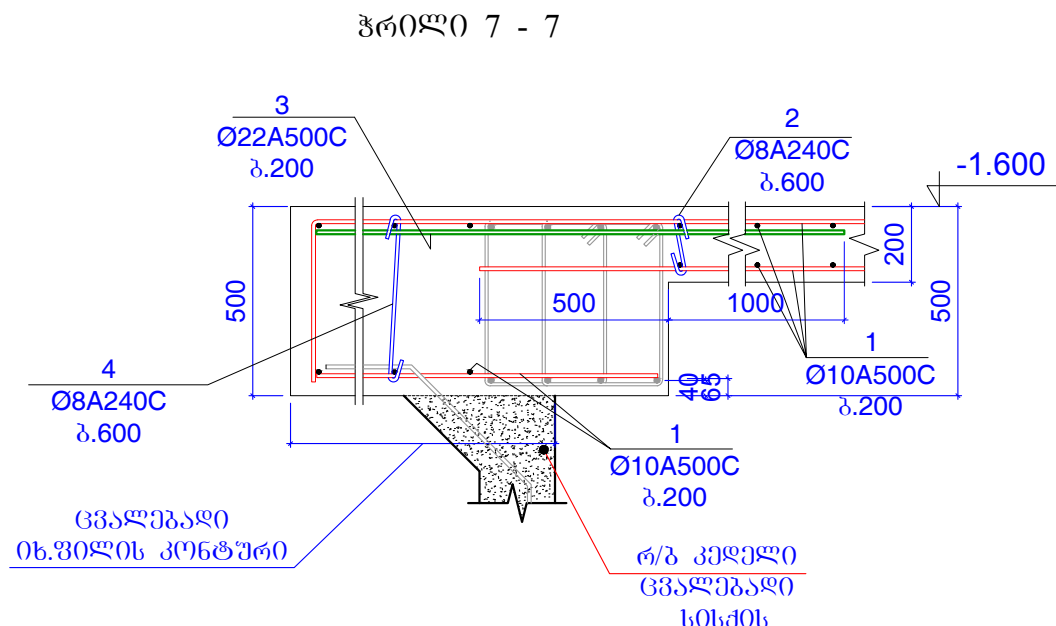
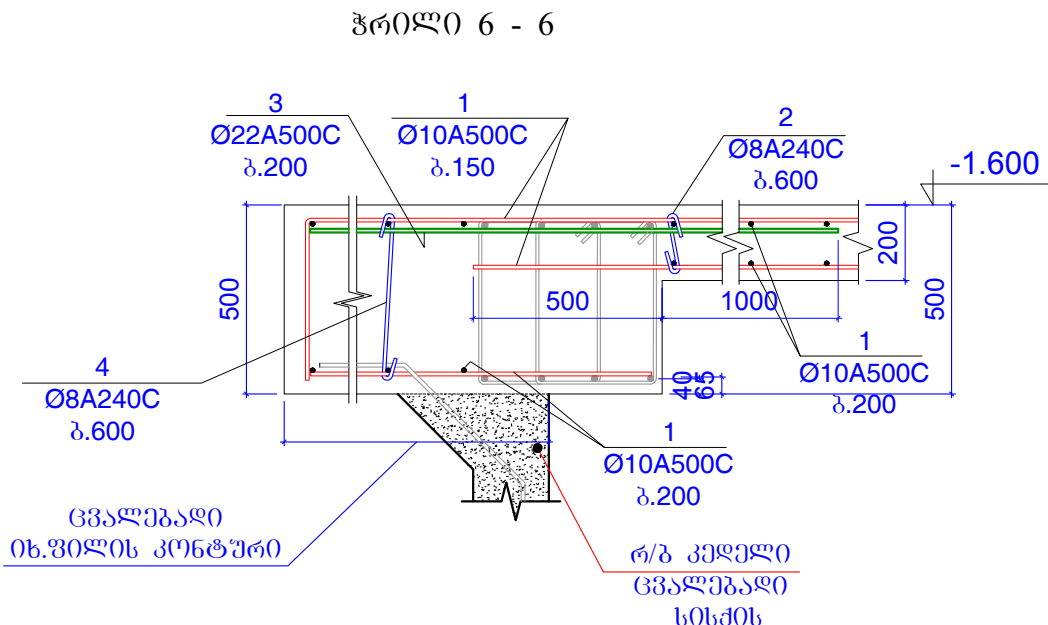
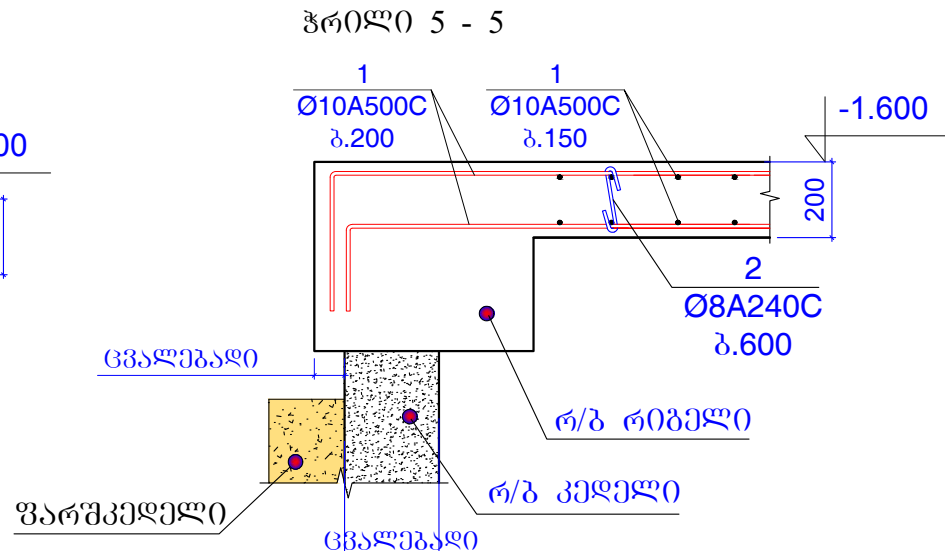
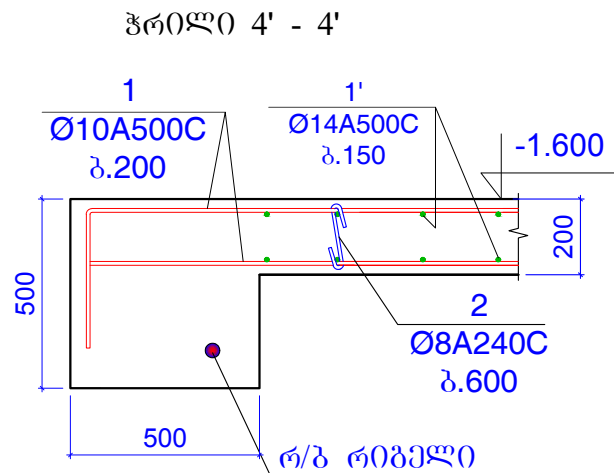
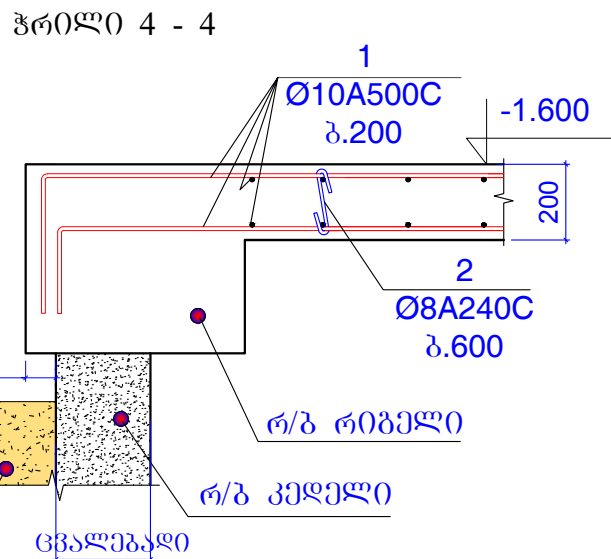
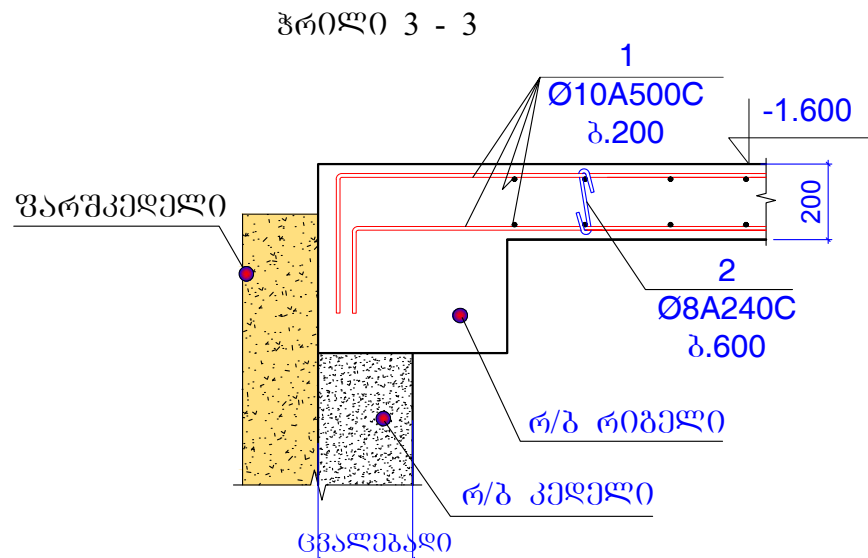
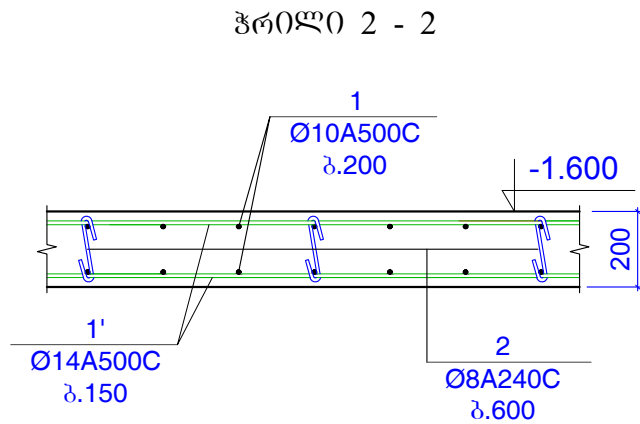
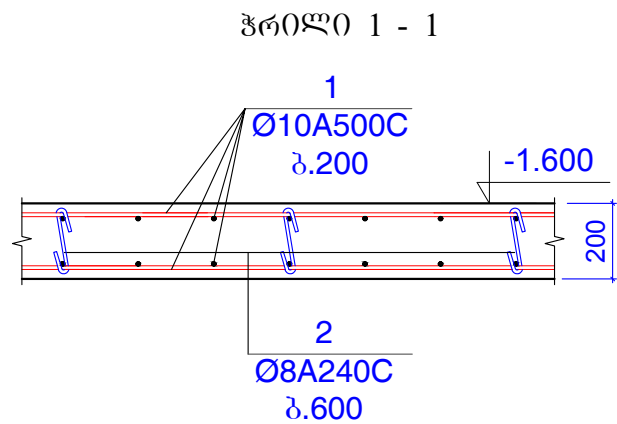

ფორმატი	A-3	დაკვეთის №
თბილისი 2019 წ.		

დამკვეთი:

შ.პ.ს. "იდეა მელიქიშვილი"

შ.პ.ს. "იდეა მელიქიშვილი"

მისამართი: საბურთალოს რაიონი, ვაჟა-ფშაველას გამზირი, ქ.პ.კორპ.28ბ,ბიძა 31

ID:405106745

e-mail: ilia@ideacity.ge

მრავალფუნქციური საცხოვრებელი სახლი

ჭრილი 1-1 ... ჭრილი 7-7;

თანამდებობა	გვარი	ხელმოწერა
ლირებტორი	რ. მიქაძე	
მთ. არქიტექტ.	ზ. ბალაშვილი	
მთ.კონსტრუქტ.	ბ. ბარბაქაძე	მ. მ. მ. მ.
მთ.კონსტრუქტ.	ბ. ყოგიაშვილი	ბ. ყოგიაშვილი

დესაინერა	მასშტაბი
კონსტრუქციები	1:20

სტადია	ფურცელი	ფურცლები
მ.პ.	კ-70	---

შენიშვნები:

1. ძირითადი შენიშვნები იხ. პროექტის განმარტებით ბარათში.

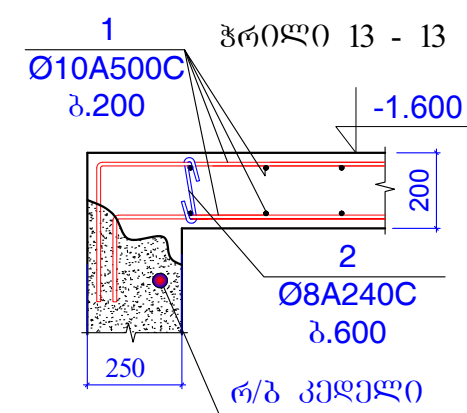
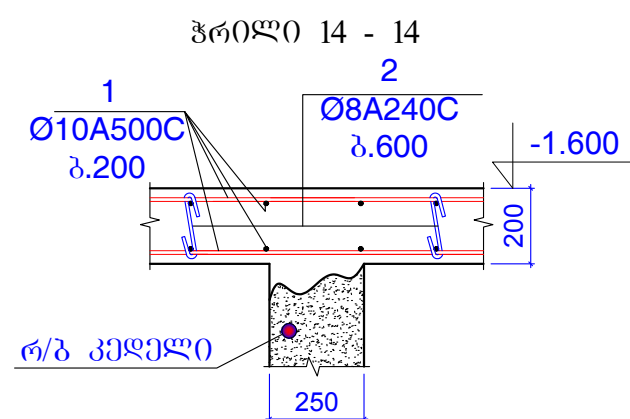
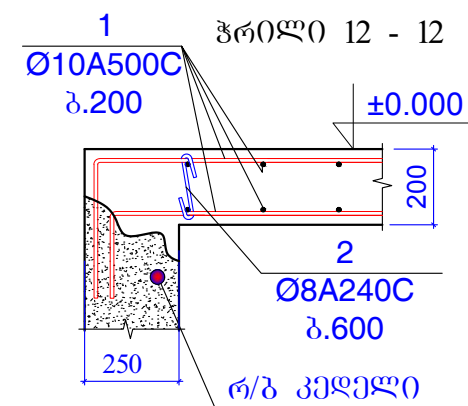
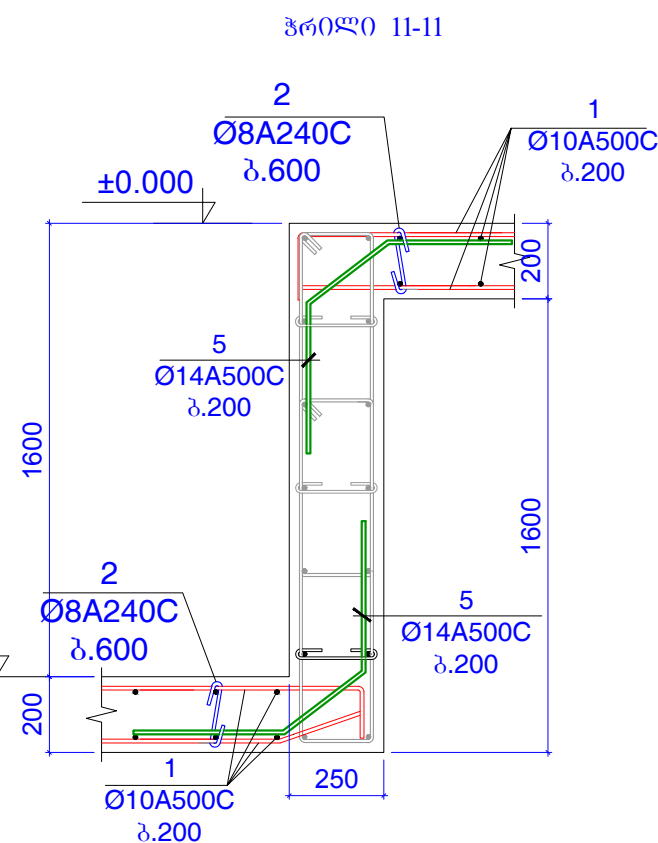
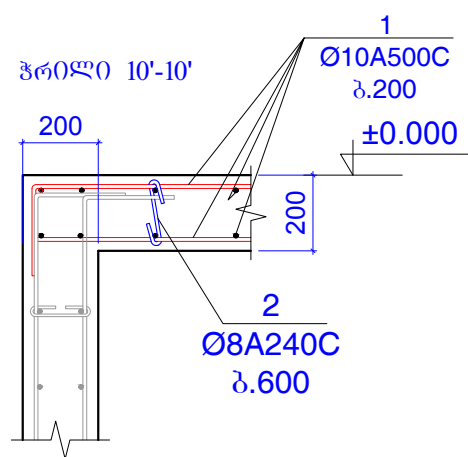
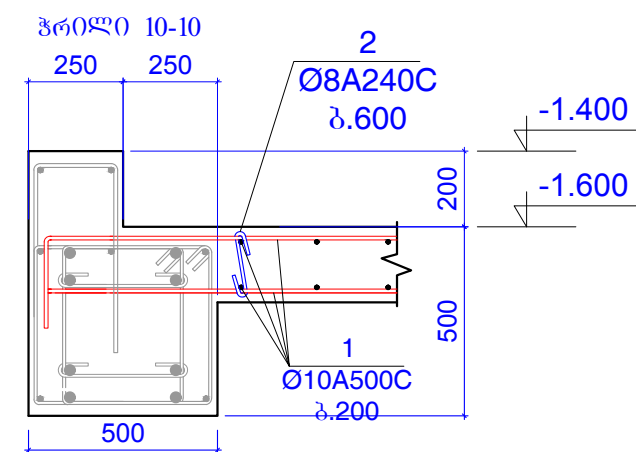
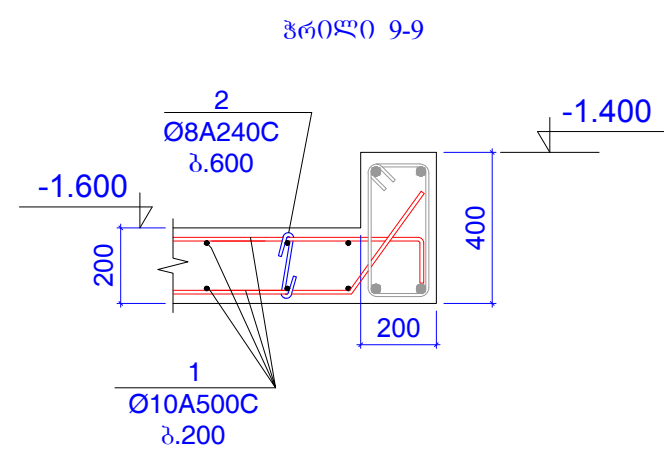
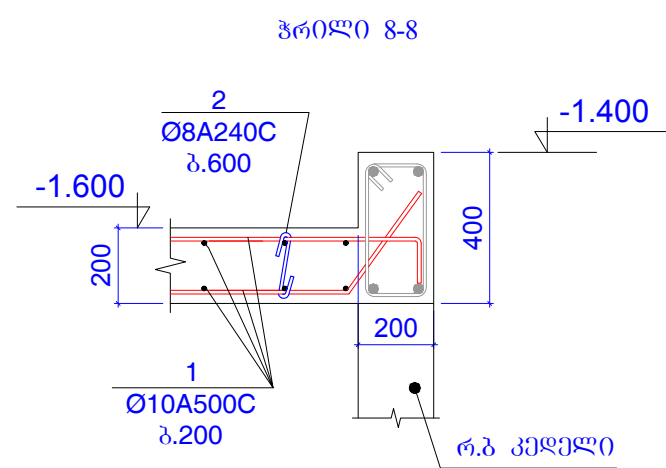

შენიშვნები:
1. ძირითადი შენიშვნები იხ. პროექტის განმარტებით ბარათში.

ფურცელი	A-3	დაკვეთის №
თბილისი	2019 წ.	

დამკვეთი:
შ.პ.ს. "იდეა მელიქიშვილი"
შ.პ.ს. "იდეა მელიქიშვილი"
მისამართი: საბურთალოს რაიონი, ვაჟა-ფშაველას გამზირი, ქ.პ.კორპ.28ბ,ბინა 31
ID:405106745
e-mail: ilia@ideacity.ge

მრავალფუნქციური საცხოვრებელი სახლი

ჭრილი 8-8 ... ჭრილი 14-14;

თანამდებობა	გვარი	ხელმოწერა
ლიტერატორი	რ. მიქაძე	
მთ. არქიტექტ.	ზ. ბაღათური	
მთ.კონსტრუქტ.	ბ. ბარბაქაძე	ჭ.ჭ.ჭ.ჭ.
შემს.კონსტრუქტ.	ბ. ყოგიაშვილი	ბ.ყ.ყ.

დასახელება	მასშტაბი
კონსტრუქციები	1:20

სტადია	ფურცელი	ფურცლები
მ.პ.	კ-71	---

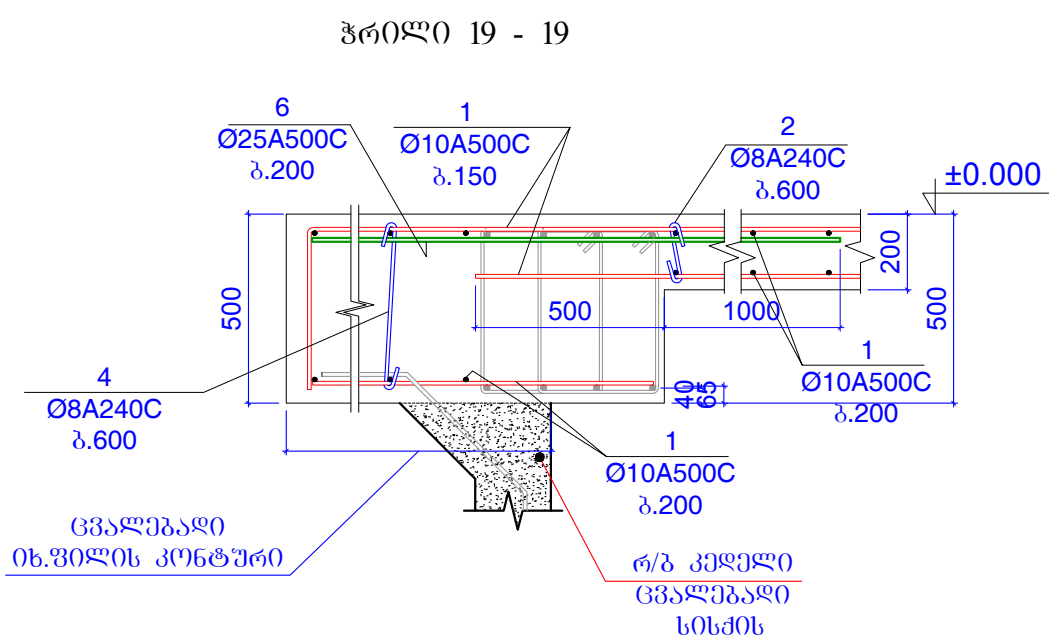
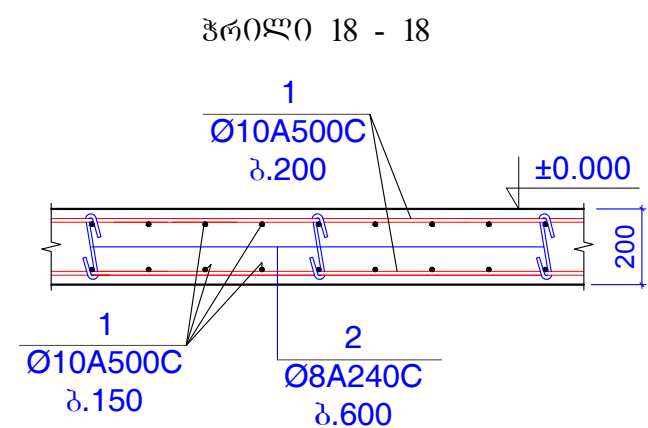
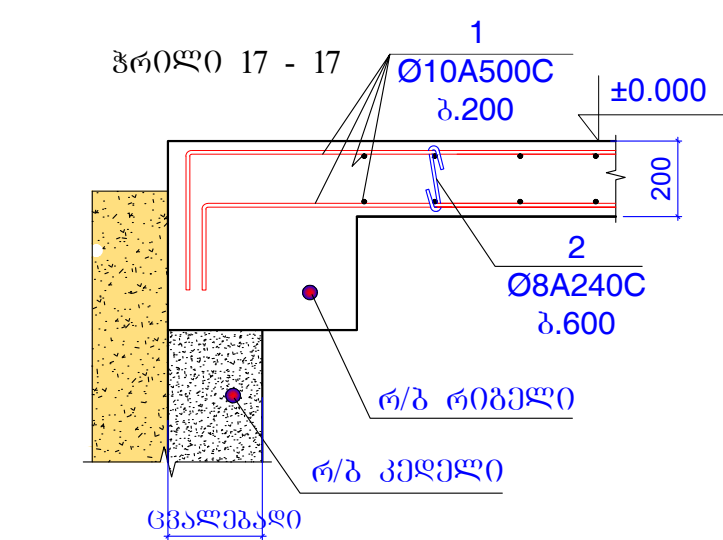
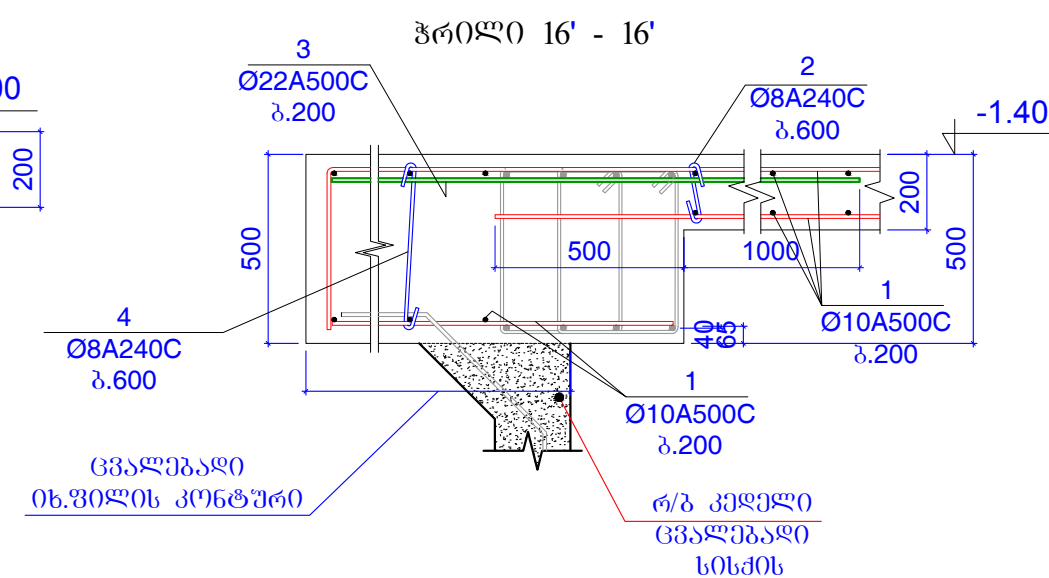
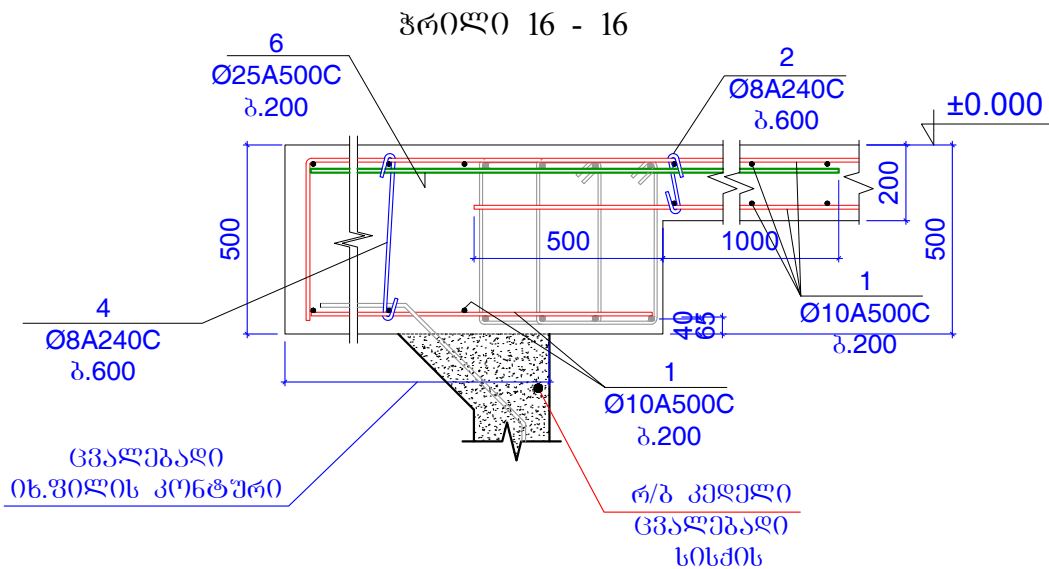
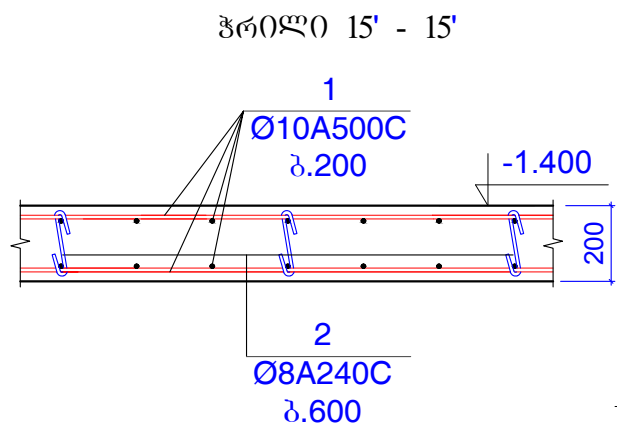
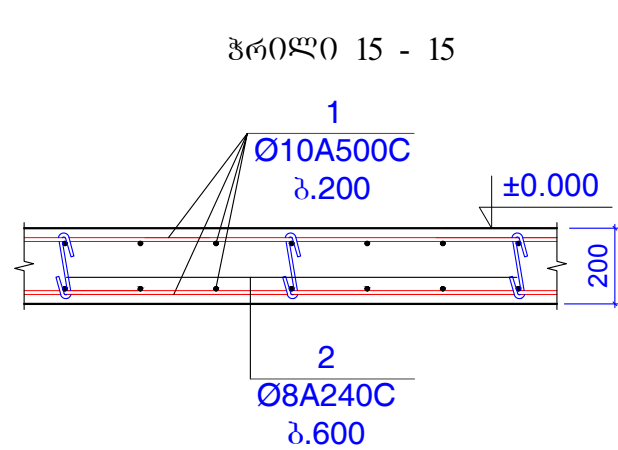
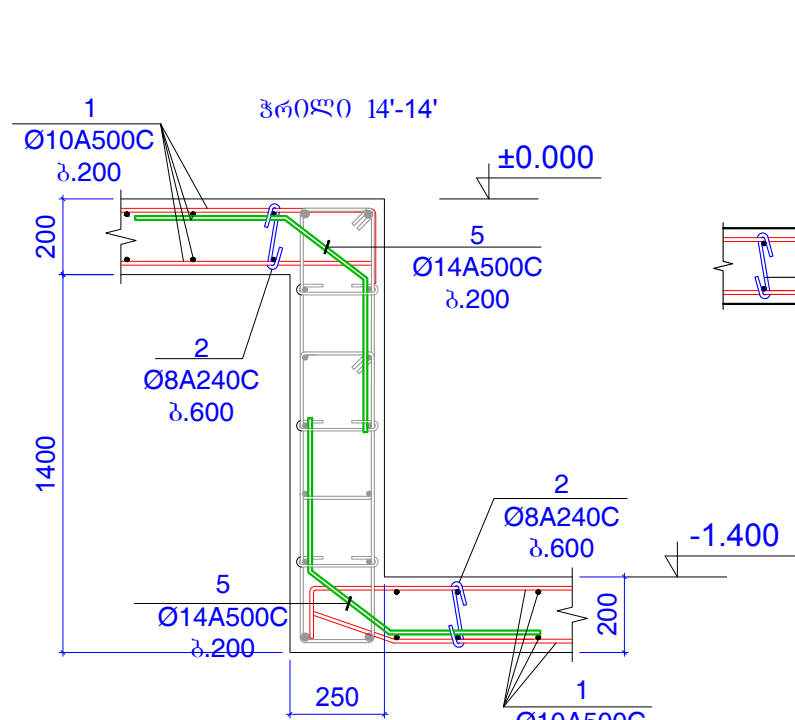

ფორმატი	A-3	დაკვეთის №
თბილისი	2019 წ.	

ღამკვეთი:

შ.პ.ს. "იდეა მელიტიშვილი"

შ.პ.ს. "იდეა მელიტიშვილი"

მისამართი: საბურთალოს რაიონი, ვაჟა-ფშაველას გამზ. 31, მ.პ. 288, 01631

ID: 405106745

e-mail: ilia@ideacity.ge

მრავალფუნქციური საცხოვრებელი სახლი

ჰრილი 14'-14' ... ჰრილი 19-19;

თანამდებობა	გვარი	ხელმოწერა
ლირეპტორი	რ. მიძაძე	
მთ. არქიტექტ.	ზ. ბალაშვილი	
მთ. კონსტრუქტ.	ბ. ბარბაქაძე	ფ. შ. შ.
შეშ. კონსტრუქტ.	ბ. ყოგიაშვილი	ბ. ყ.

დესახელება	მასშტაბი
კონსტრუქციები	1:20

სტადია	ფურცელი	ფურცლები
მ.პ.	კ-72	---

შენიშვნები:
1. ძირითადი შენიშვნები იხ. პროექტის განმარტებით ბარათში.

ჭრილი 19' - 19'

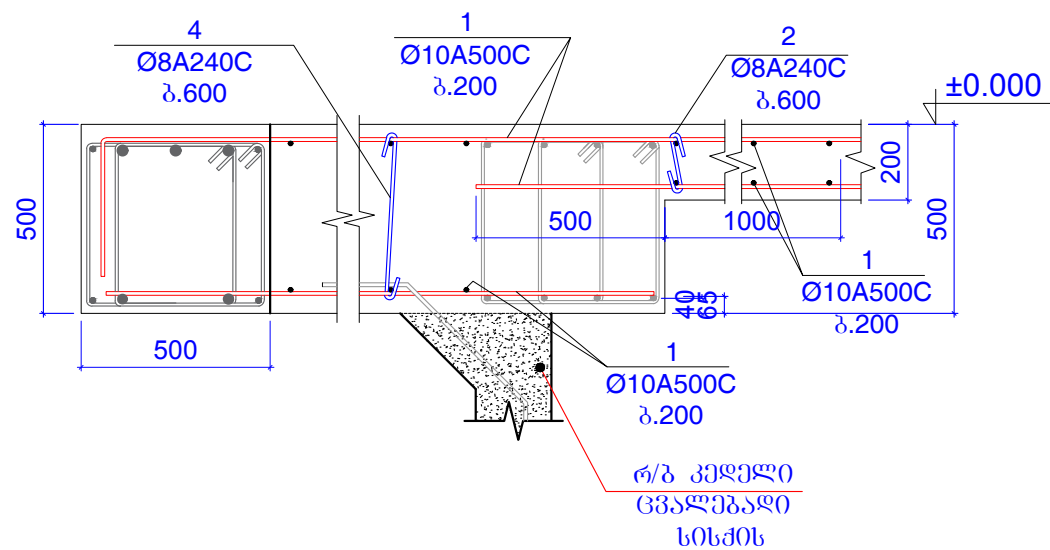

ჭრილი 20 - 20

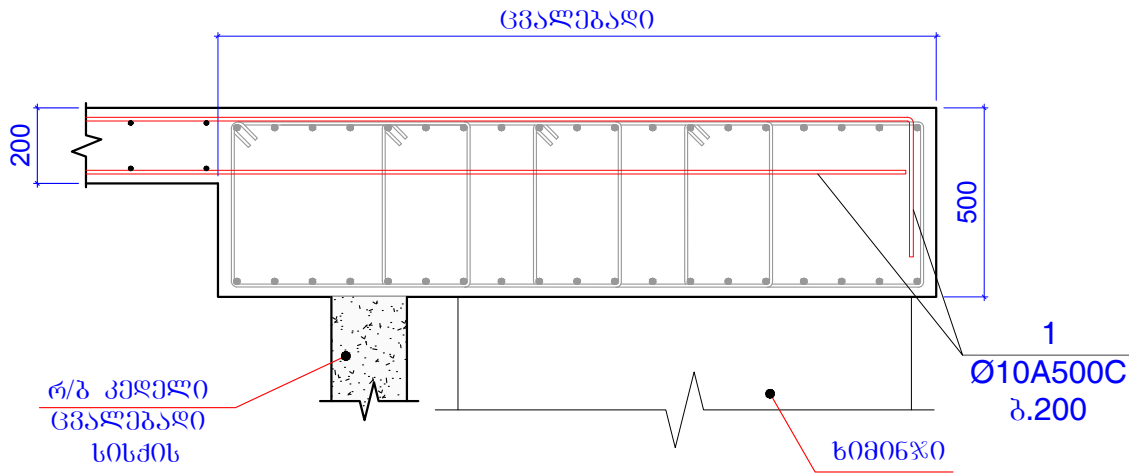

ჭრილი 22 - 22

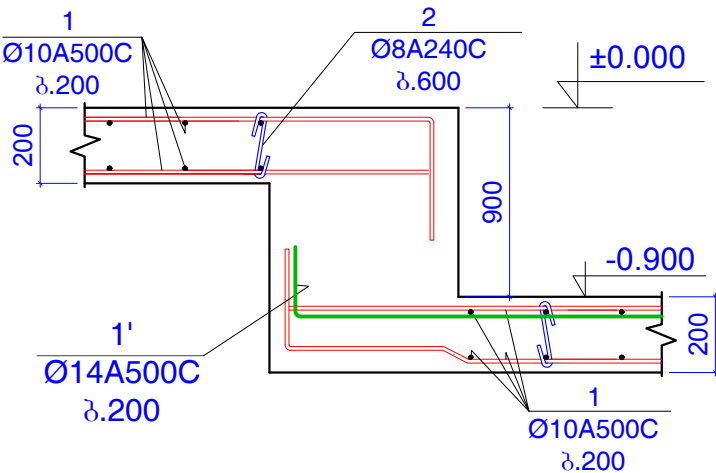

ჭრილი 23 - 23

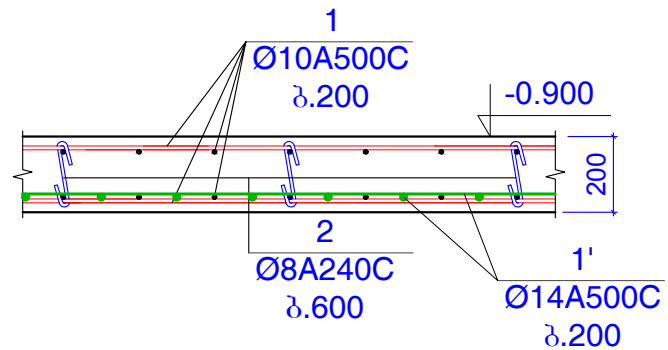

ჭრილი 21 - 21

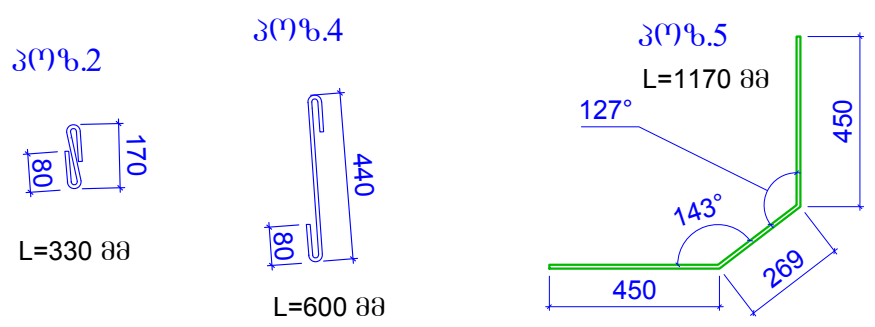
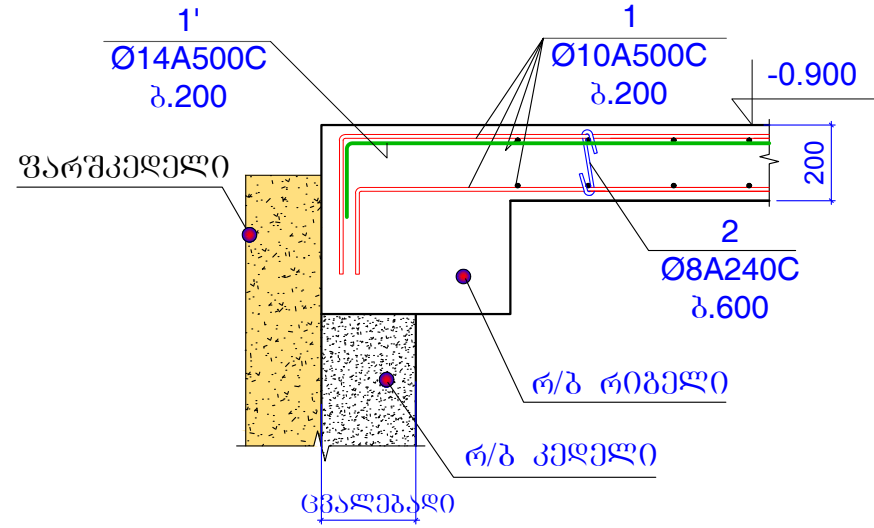

კონსტ.დასახ ელემა	პოზ.№	არმატურის სპეციფიკაცია						არმატურის ამოკრება			ბეტონის მოც.მ³
		ესკიზი	Ø,მმ	კლასი	L,მმ	nxL	nxL,მ	Ø,მმ	ΣnxL,მ	Q კგ	
გადახურე ის ფილა -1.600; - 4.00; -0.900 და 0.000 ნიშნულზე	1	დაიჭრას ადგილზე	10	A500c	23300000		23300	10A500c	23300	14358	B25
	1'	დაიჭრას ადგილზე	14	A500c	1300000		1300	14A500c	1450	1751	250
	2	იხ.პოზიცია	8	A240c	330	3200	1056	8A240c	1128	444.9	
	3	დაიჭრას ადგილზე	22	A500c	350000		350	22A500c	350	1044	
	4	იხ.პოზიცია	8	A240c	600	120	72				
	5	იხ.პოზიცია	14	A500c	1070	180	192.6				
	6	დაიჭრას ადგილზე	25	A500c	150000		150	25A500c	150	577.7	

ფორმატი	A-3	დაკვეთის №
თბილისი 2019 წ.		

დამკვეთი:

შ.პ.ს. "იდეა მელიქიშვილი"

შ.პ.ს. "იდეა მელიქიშვილი"

მისამართი: საბურთალოს რაიონი, ვაჟა-ფშაველას გამზირი, ქ.პ.კორპ.28ბ,ბ06ა 31

ID:405106745

e-mail: ilia@ideacity.ge

მრავალფუნქციური
საცხოვრებელი სახლი

ჭრილი 20-20 ... ჭრილი 23-23;

თანამდებობა	გვარი	ხელმოწერა
ლიმპიტორი	რ. მძიმე	
მთ. არქიტექტ.	ზ. ბაღათური	
მთ.კონსტრუქტ.	ბ. ბარბაქაძე	ჭ. მელიქიშვილი
შემს.კონსტრუქტ.	ბ. ყოგიაშვილი	ბ. ყოგიაშვილი

დასახელება	მასშტაბი
კონსტრუქციები	1:20

სტადია	ფურცელი	ფურცლები
მ.პ.	კ-73	---

შენიშვნები:
1. ძირითადი შენიშვნები იხ. პროექტის განმარტებით ბარათში.

არმატურის ნაშვებების ღატანა -1.600 ; -1.400 და ±0.000 ნიშნულზე

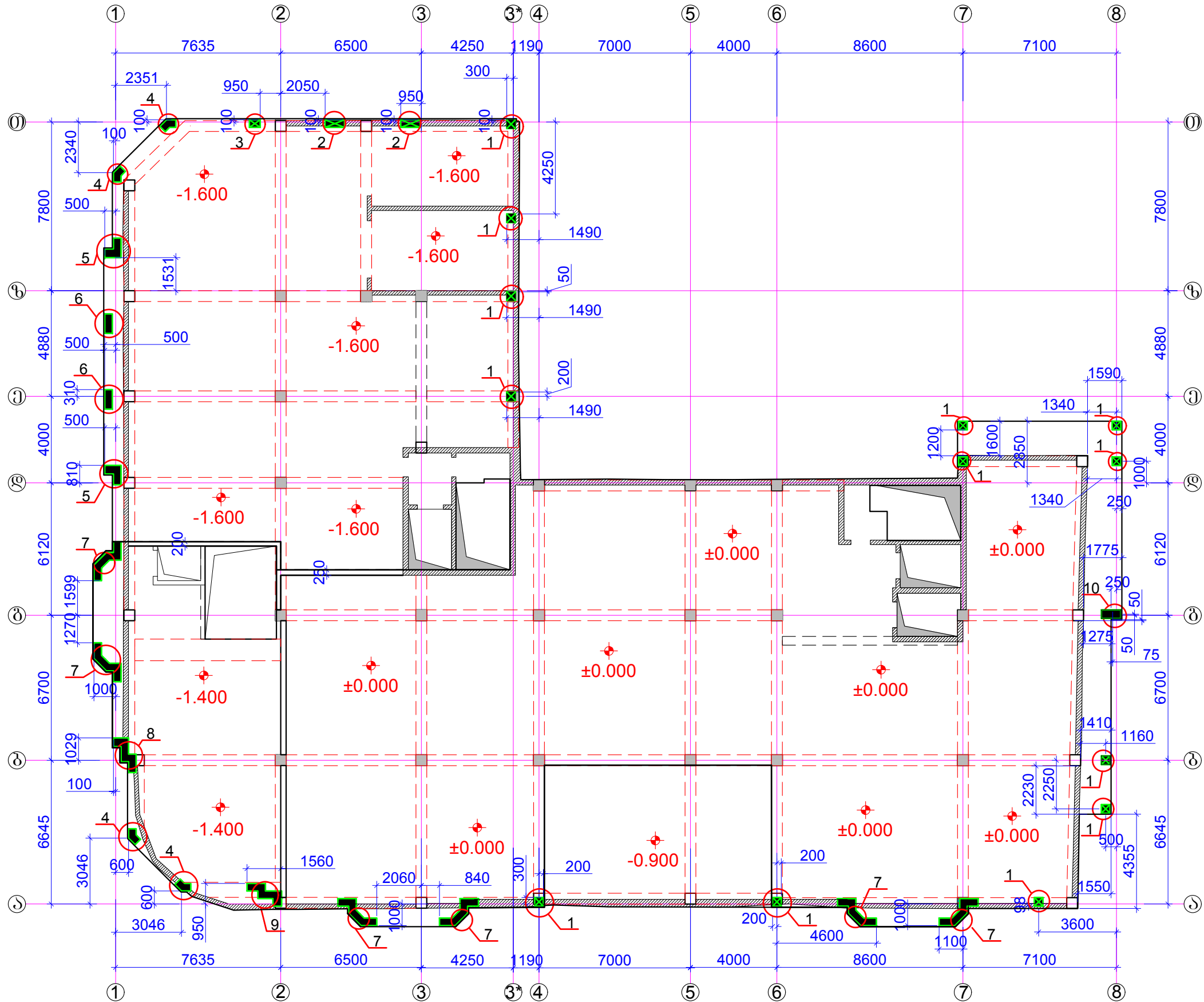

შენიშვნები:
1 . ძირითადი შენიშვნები იხ. პროექტის განმარტებით ბარათში.
2 . კვანძი 1 ... კვანძი 10 ; იხ.ფ.კ-75 ... ფ.კ-78.

ფორმატი	A-3	ღატანის №
თბილისი	2019 წ.	

ღატანის:
შ.პ.ს. "იდეა მედიტეშვილი"
შ.პ.ს. "იდეა მედიტეშვილი"
მისამართი: საბურთალოს რაიონი, ვაჟა-ფშაველას გამზ. 31 ID: 405106745 e-mail: ilia@ideacity.ge

მრავალფუნქციური საცხოვრებელი სახლი
არმატურის ნაშვებების ღატანა -1.600 ; -1.400 და ±0.000 ნიშნულზე

თანამდებობა	გვარი	ხელმოწერა
დირექტორი	რ. მინაძე	
მთ. არქიტექტ.	ზ. ბაღათური	
მთ. კონსტრუქტ.	ბ. ბარბაქაძე	ფ.კ. 75
შეშ. კონსტრუქტ.	ბ. ყოგიაშვილი	ბ.ყ.

ღატანის	მასშტაბი
კონსტრუქციები	1:200

სტადია	ფურცელი	ფურცლები
მ.პ.	კ-74	---

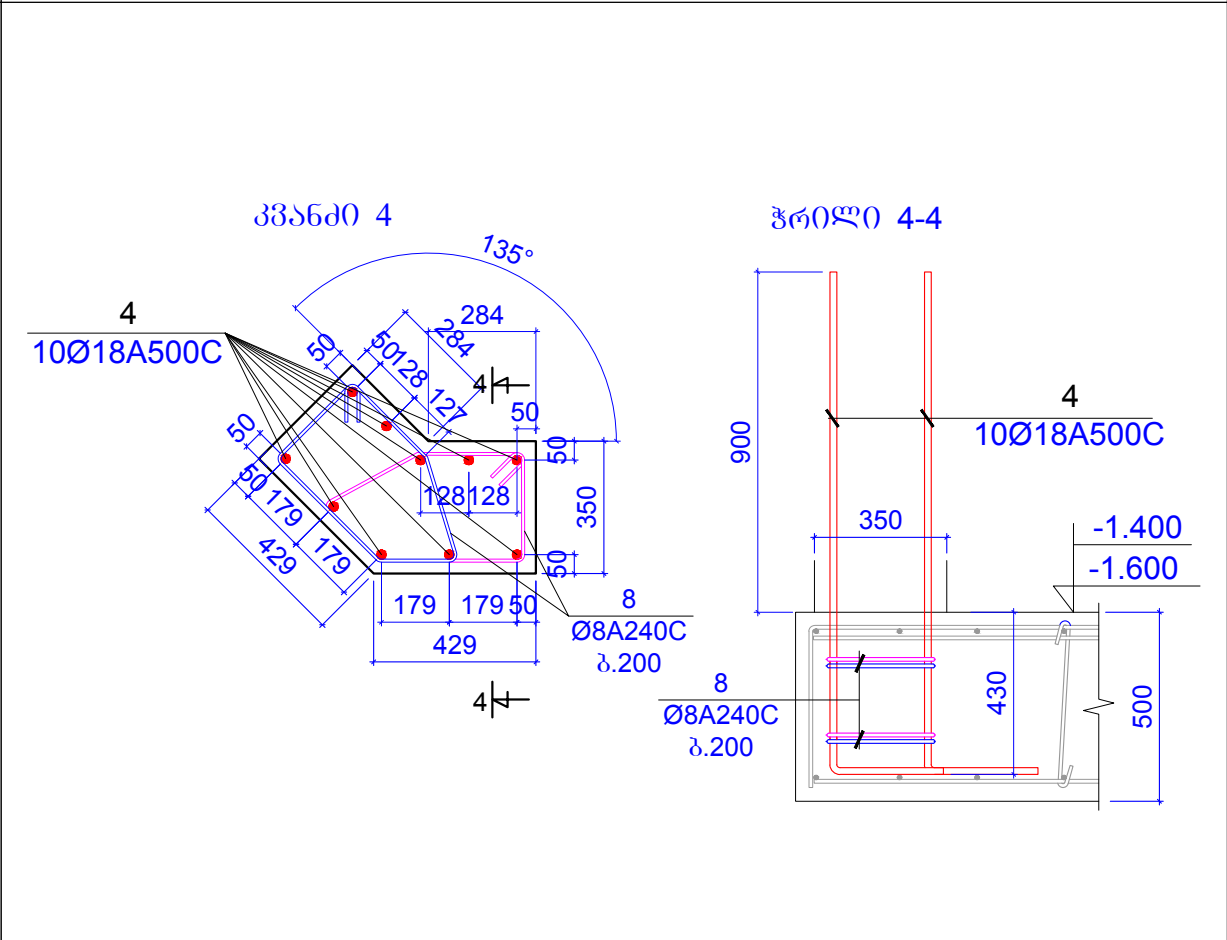
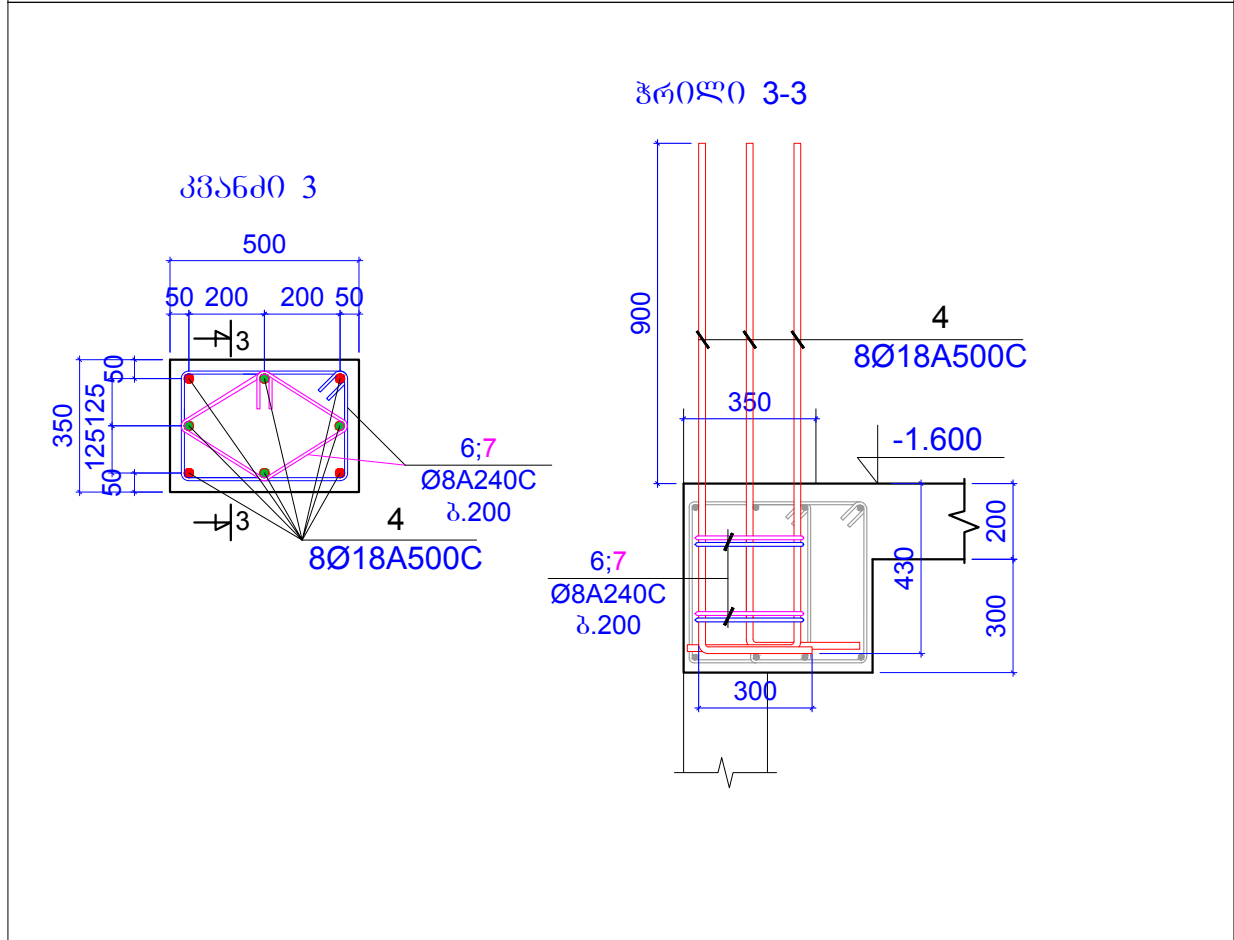
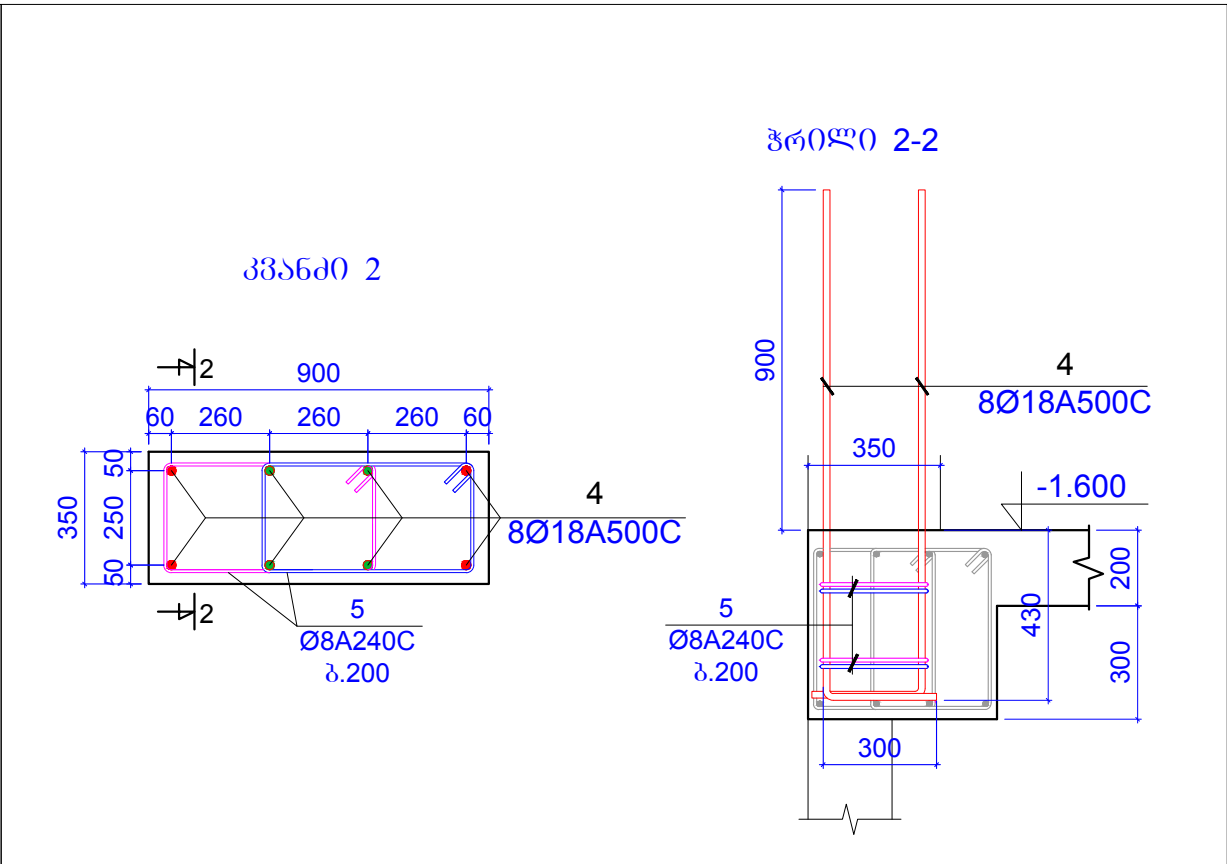
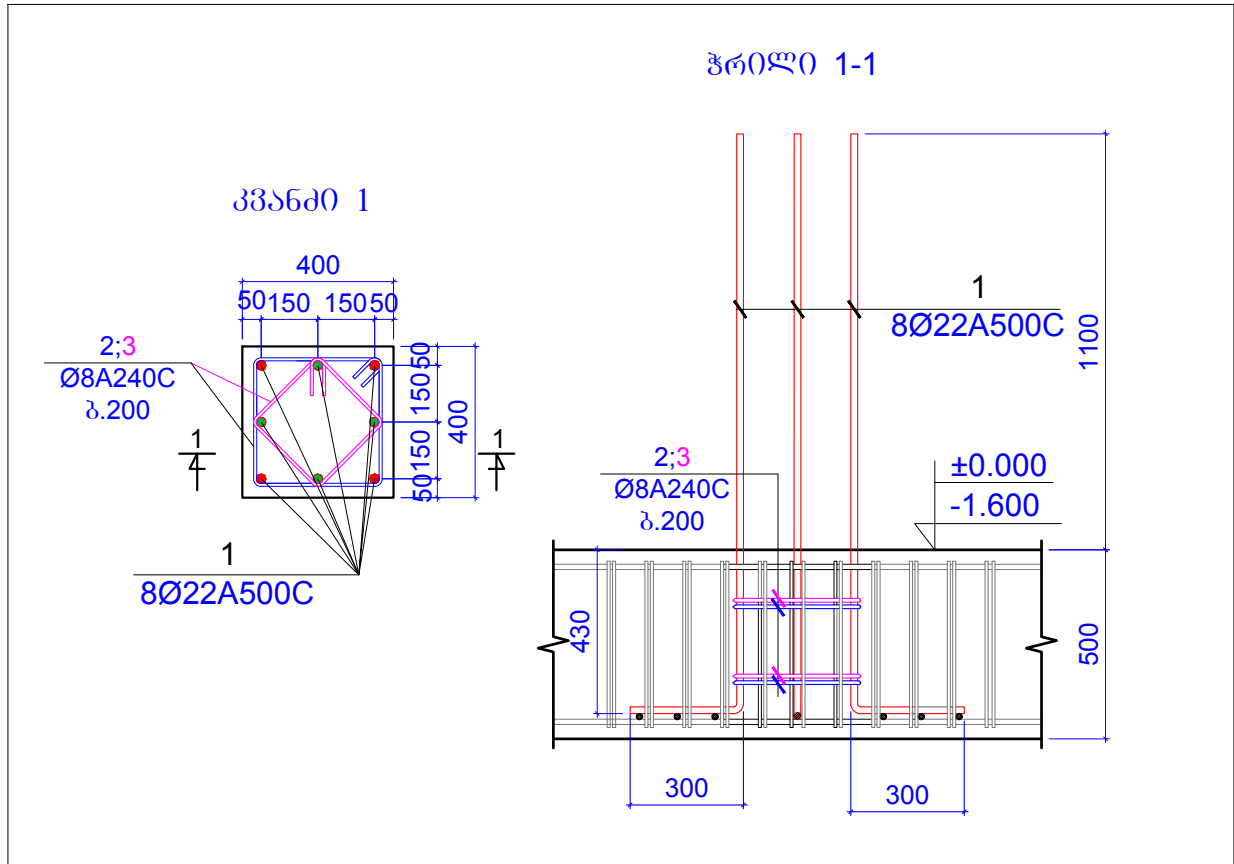

ფურცელი	A-3	დაკვეთის №
თბილისი 2019 წ.		

დამკვეთი:

შ.პ.ს. "იდეა მელიქიშვილი"

შ.პ.ს. "იდეა მელიქიშვილი"

მისამართი: საბურთალოს რაიონი, ვაჟა-ფშაველას გამზ. 31, II კმ, კორპ. 28ა, ბინა 31

ID: 405106745

e-mail: ilia@ideacity.ge

მრავალფუნქციური
საცხოვრებელი სახლი

კვანძო 1 ... კვანძო 4 ;

თანამდებობა	გვარი	ხელმოწერა
ლიმპიტორი	რ. შიძაძე	
მთ. არქიტექტ.	ზ. ბაღათური	
მთ. კონსტრუქტ.	ბ. ბარბაქაძე	მ. მ. მ. მ.
შემს. კონსტრუქტ.	ბ. ყოგიაშვილი	ბ. ყოგიაშვილი

დასახელება	მასშტაბი
კონსტრუქციები	1:20

სტადია	ფურცელი	ფურცლები
მ.პ.	კ-75	---

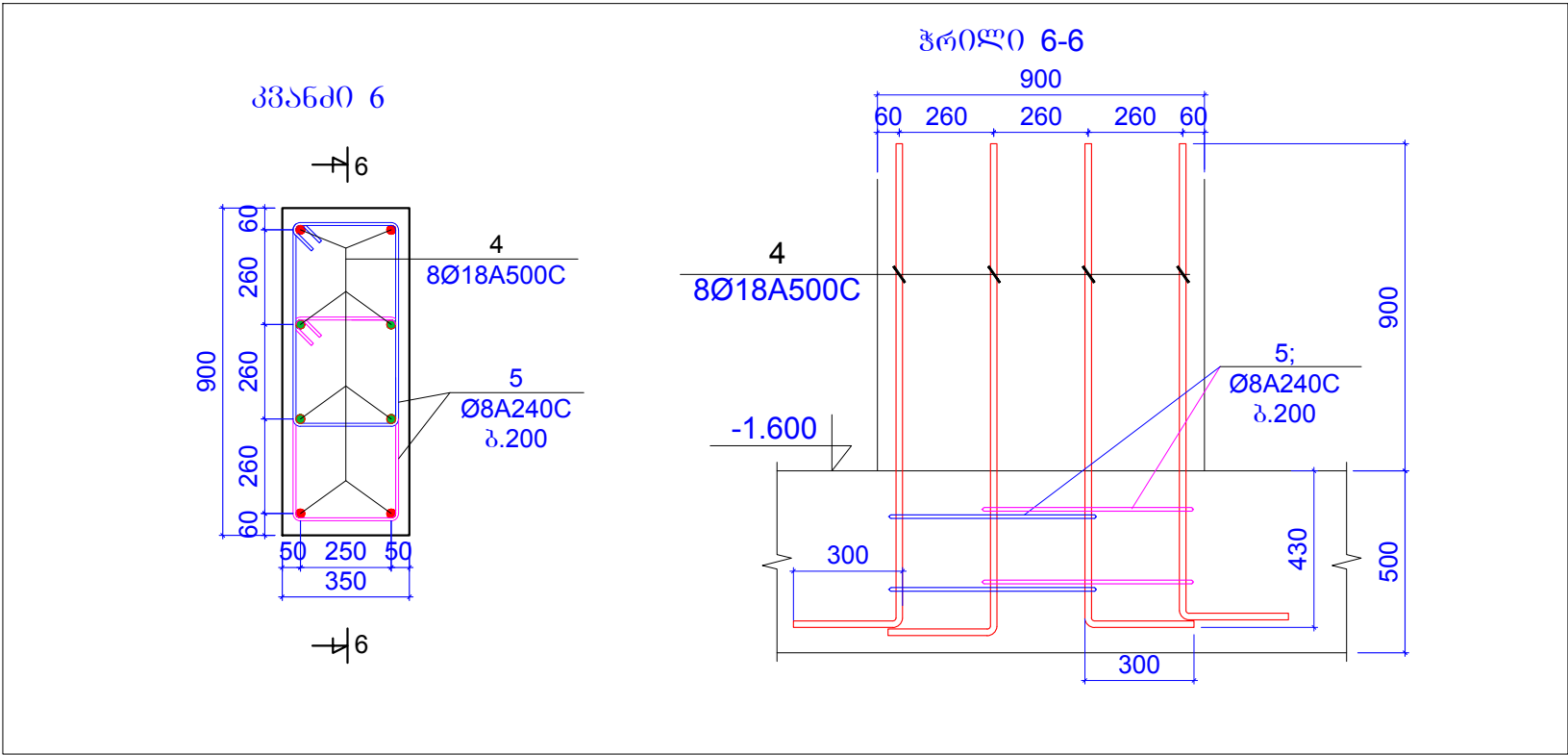
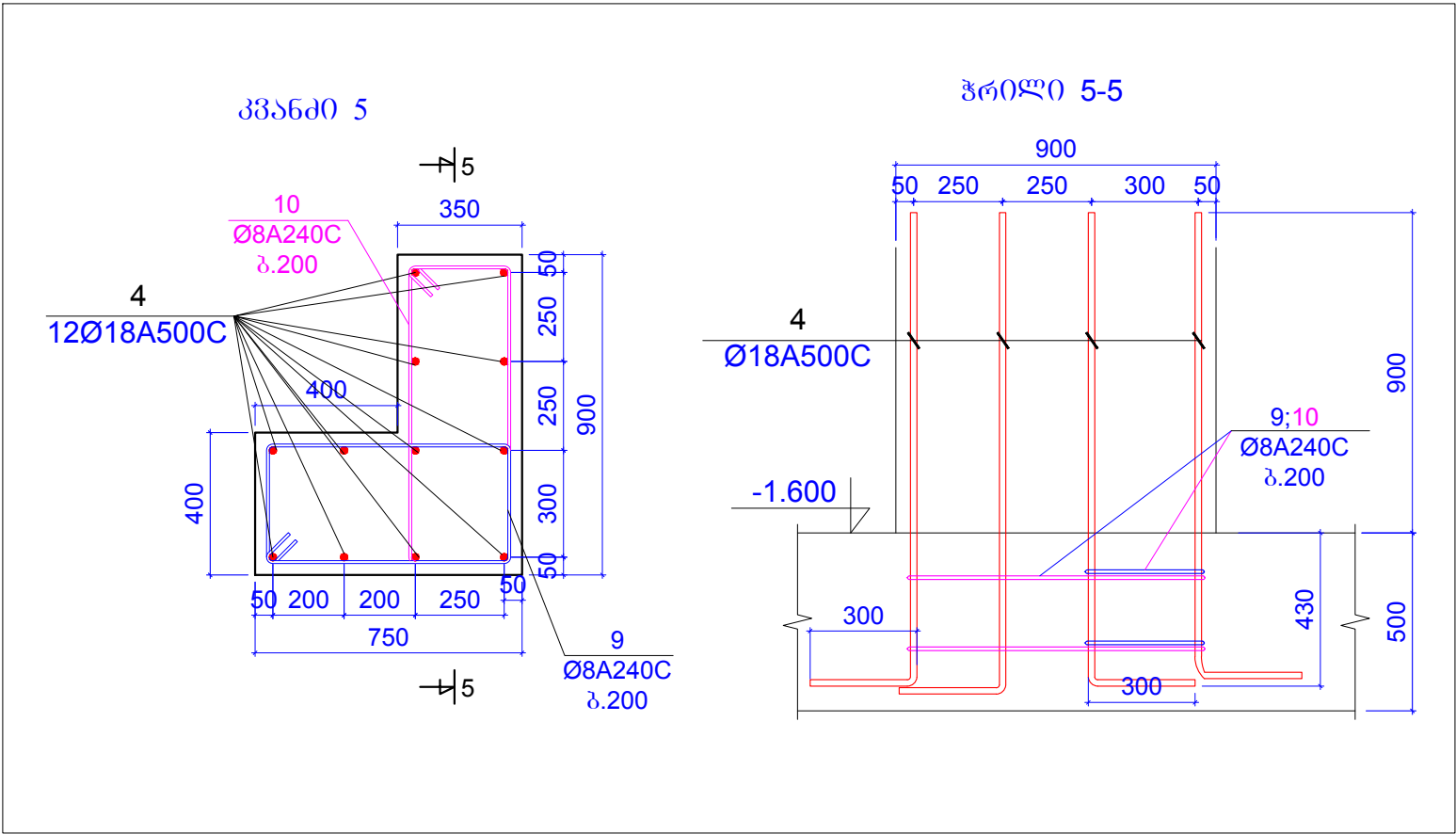

ფურცელი	A-3	დაკვეთის №
თბილისი 2019 წ.		

დამკვეთი:
შ.პ.ს. "იდეა მელიქიშვილი"
შ.პ.ს. "იდეა მელიქიშვილი"
მისამართი: საბურთალოს რაიონი, ვაჟა-ფშაველას გამზ. 31, მ.პ. 288, 00631
ID: 405106745
e-mail: ilia@ideacity.ge

მრავალფუნქციური საცხოვრებელი სახლი
კვანძი 5; კვანძი 6;

თანამდებობა	გვარი	ხელმოწერა
დირექტორი	რ. მინაძე	
მთ. არქიტექტ.	ზ. ბაღათური	
მთ. კონსტრუქტ.	ბ. ბარბაქაძე	მ. მ. მ. მ.
შეშ. კონსტრუქტ.	ბ. ყოგიაშვილი	ბ. ყოგიაშვილი

დასახელება	მასშტაბი
კონსტრუქციები	1:20

სტადია	ფურცელი	ფურცლები
მ.პ.	კ-76	---

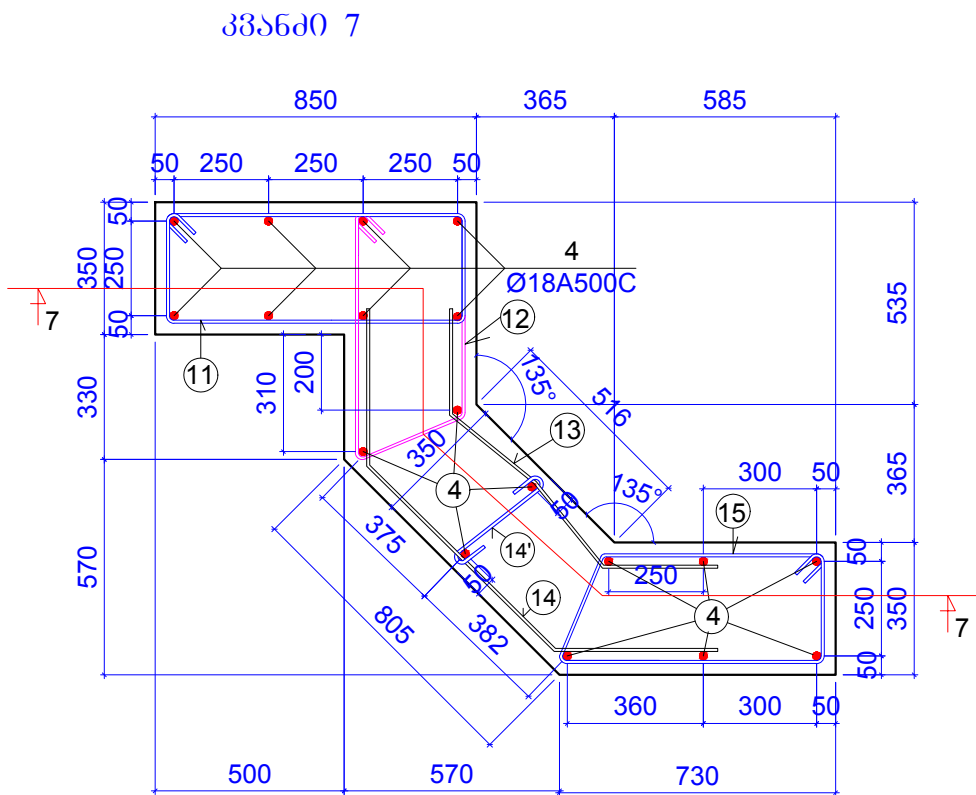

ჭრილი 7-7

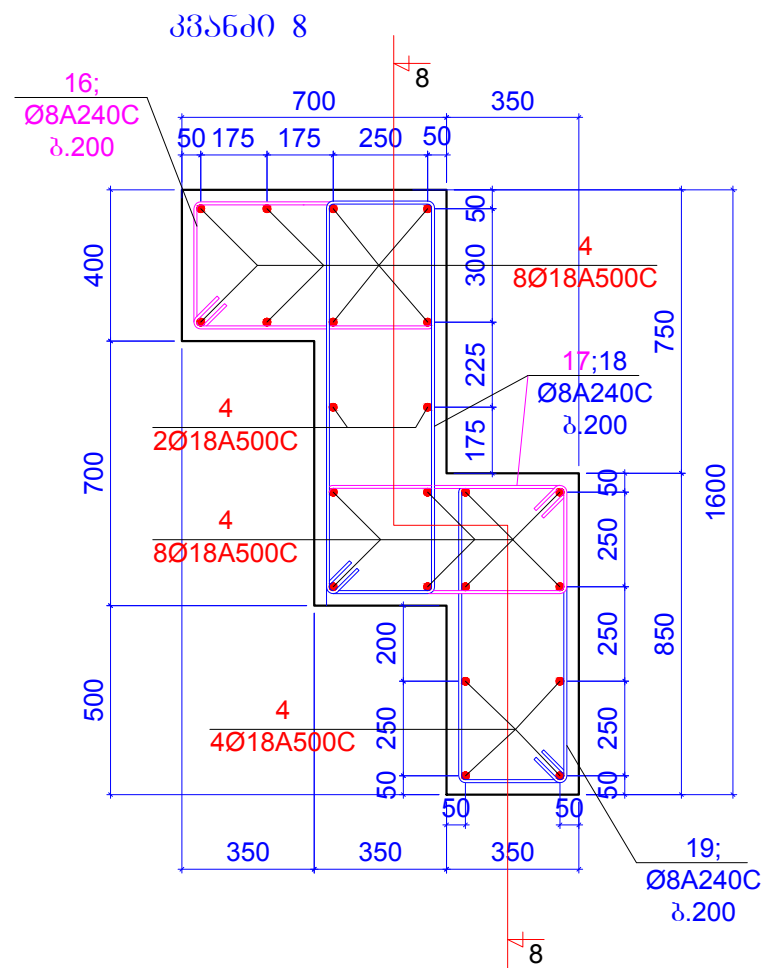
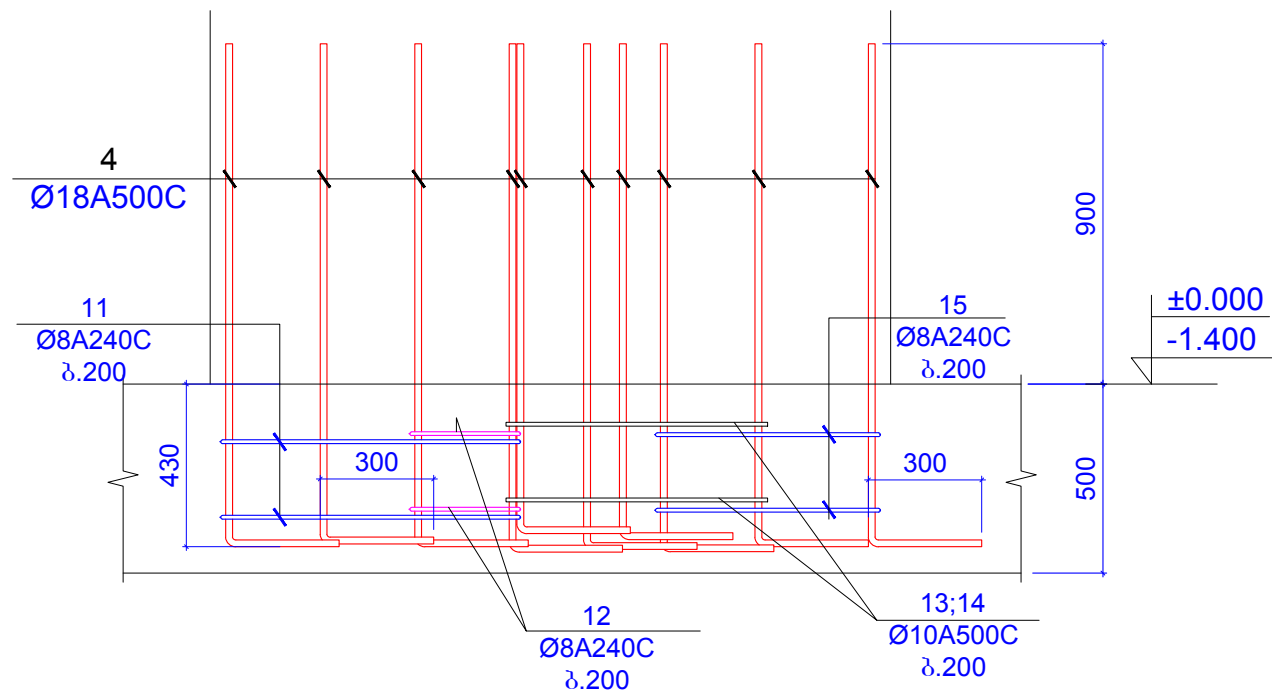

ჭრილი 8-8

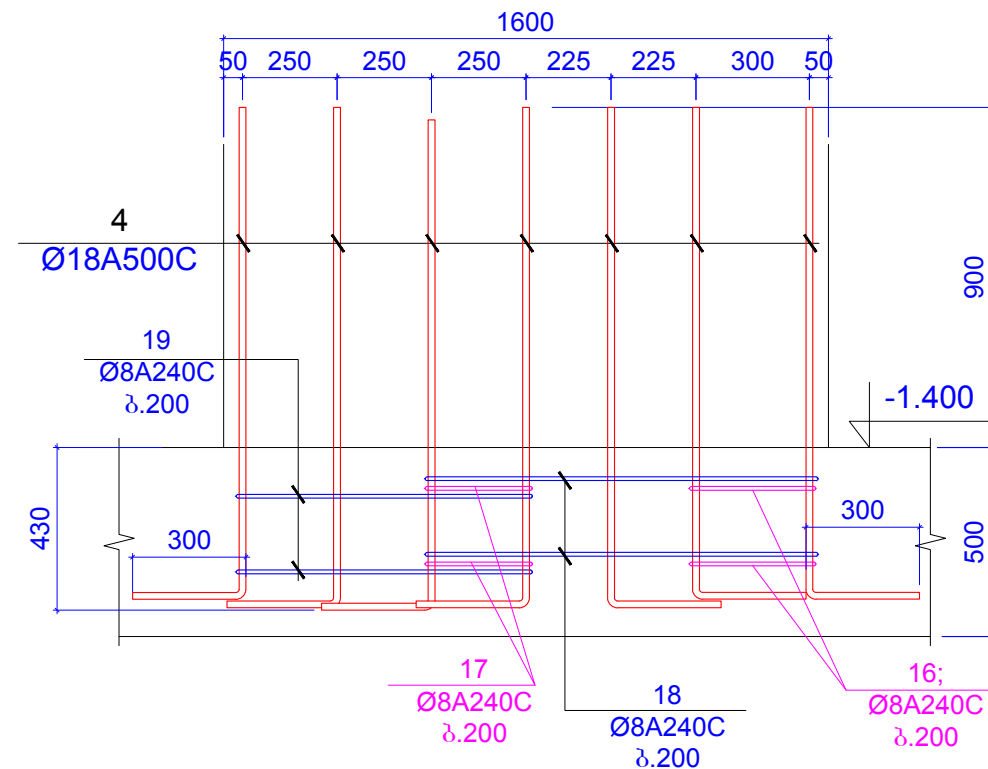

ფორმატი	A-3	დაკვეთის №
თბილისი 2019 წ.		

დაკვეთი:
შ.პ.ს. "იდეა მედიკიშვილი"

შ.პ.ს. "იდეა მედიკიშვილი"
მისამართი: საბურთალოს რაიონი, ვაჟა-ფშაველას გამზირი, №31, კორპუსი 28ა, ბინა 31
ID: 405106745
e-mail: ilia@ideacity.ge

მრავალფუნქციური საცხოვრებელი სახლი

პანელი 7; პანელი 8;

თანამდებობა	გვარი	ხელმოწერა
დირექტორი	რ. შიდაძე	
მთ. არქიტექტ.	ზ. ბაღათური	
მთ. კონსტრუქტ.	ბ. ბარბაქაძე	ბ. ბარბაქაძე
შემს. კონსტრუქტ.	ბ. ყოგიაშვილი	ბ. ყოგიაშვილი

დასახელება	მასშტაბი
კონსტრუქციები	1:20

სტადია	ფურცელი	ფურცლები
მ.პ.	კ-77	---

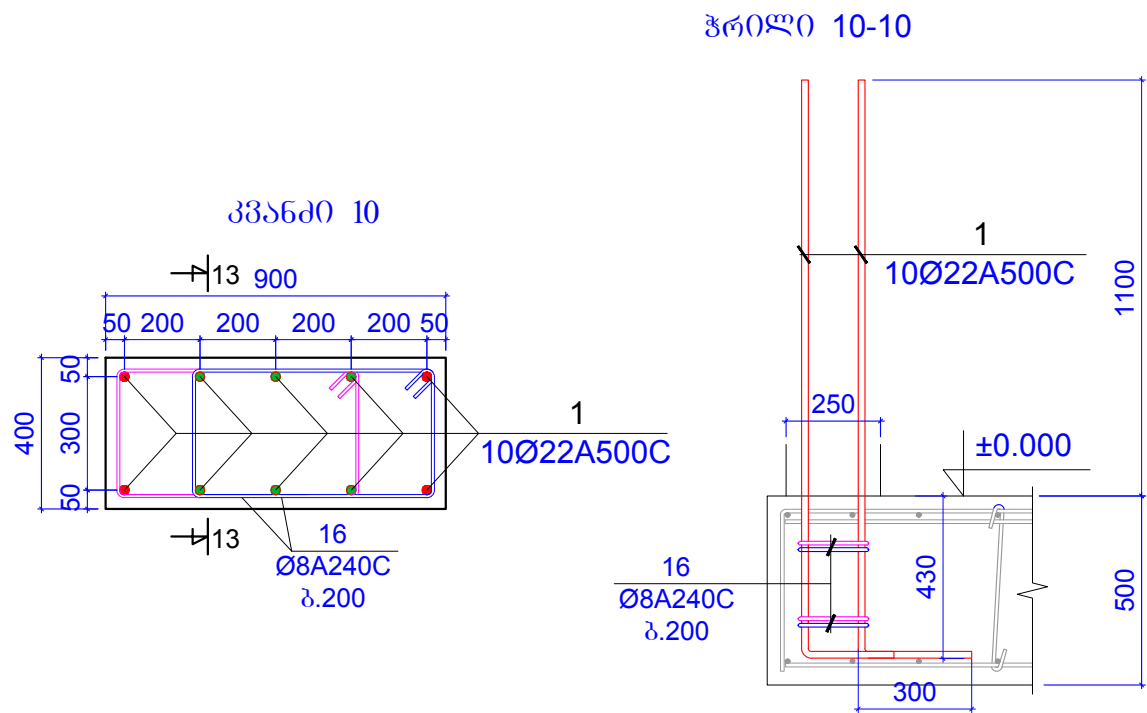
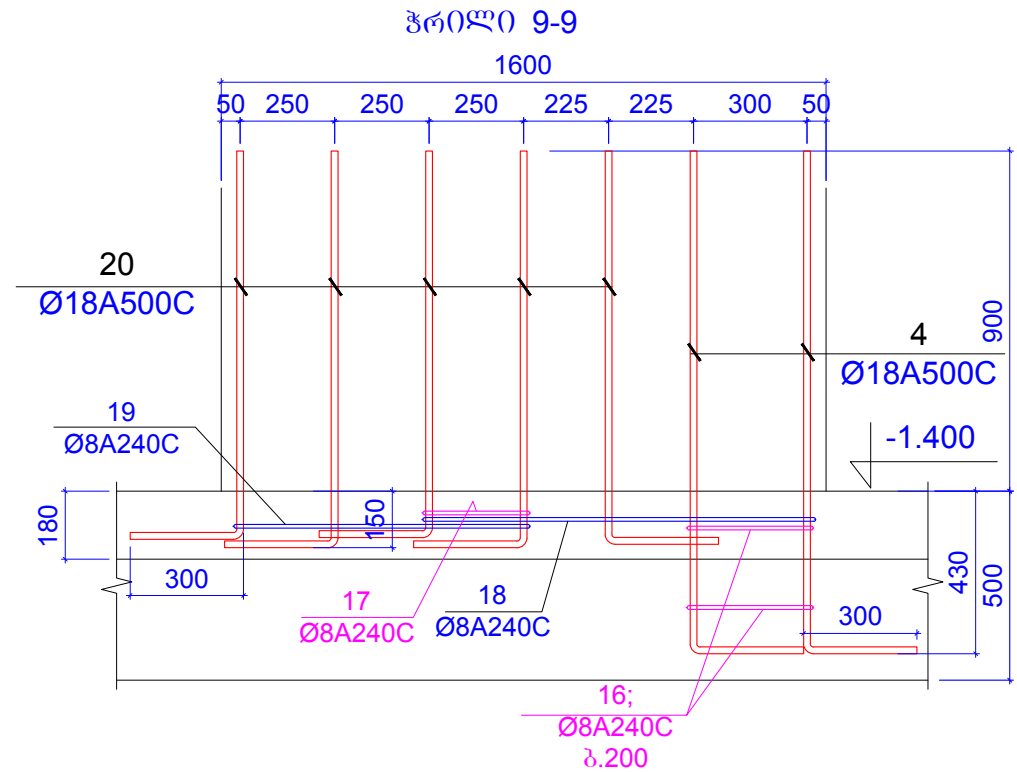
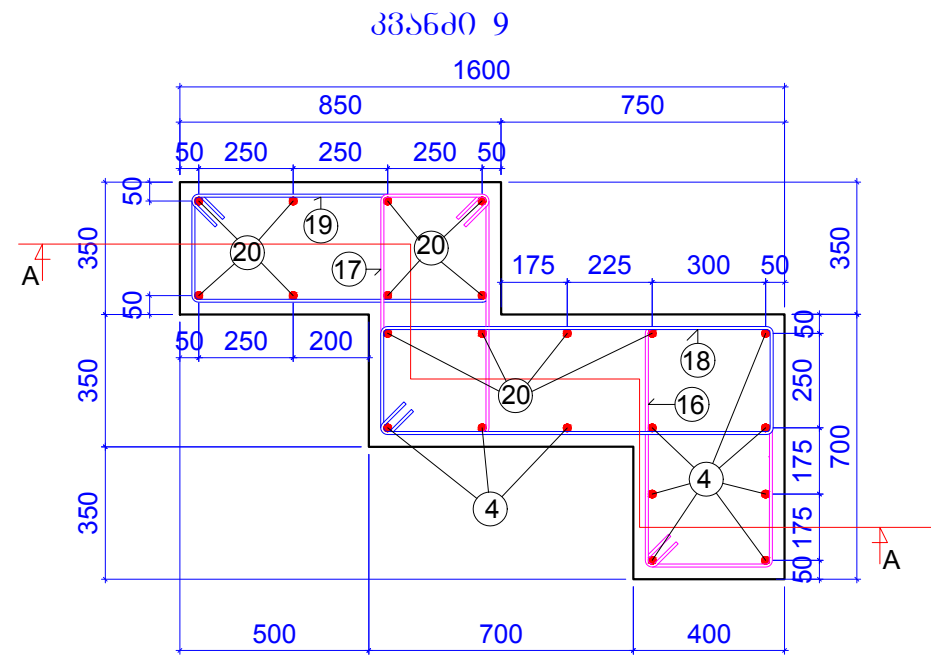

ჭრილი 10-10

ფორმატი	A-3	დაკვეთის №
თბილისი 2019 წ.		

დამკვეთი:	შ.პ.ს. "იდეა მედიტეკი"
შ.პ.ს. "იდეა მედიტეკი"	
მისამართი: საბურთალოს რაიონი, ვაჟა-ფშაველას გამზირი, ქ.პ.კორპ.288, ბინა 31	
ID:405106745	
e-mail: ilia@ideacity.ge	

მრავალფუნქციური საცხოვრებელი სახლი
პანელი 9; პანელი 10;

თანამდებობა	გვარი	ხელმოწერა
დირექტორი	რ. შიდაძე	
მთ. არქიტექტ.	ზ. ბაღათური	
მთ.კონსტრუქტ.	ბ. ბარბაქაძე	ჭ.ჭ.ჭ.ჭ.
შეშ.კონსტრუქტ.	ბ. ყოგიაშვილი	ბ.ყ.ბ.

დანიშნულება	მასშტაბი
კონსტრუქციები	1:20

სტადია	ფურცელი	ფურცლები
მ.პ.	კ-78	---

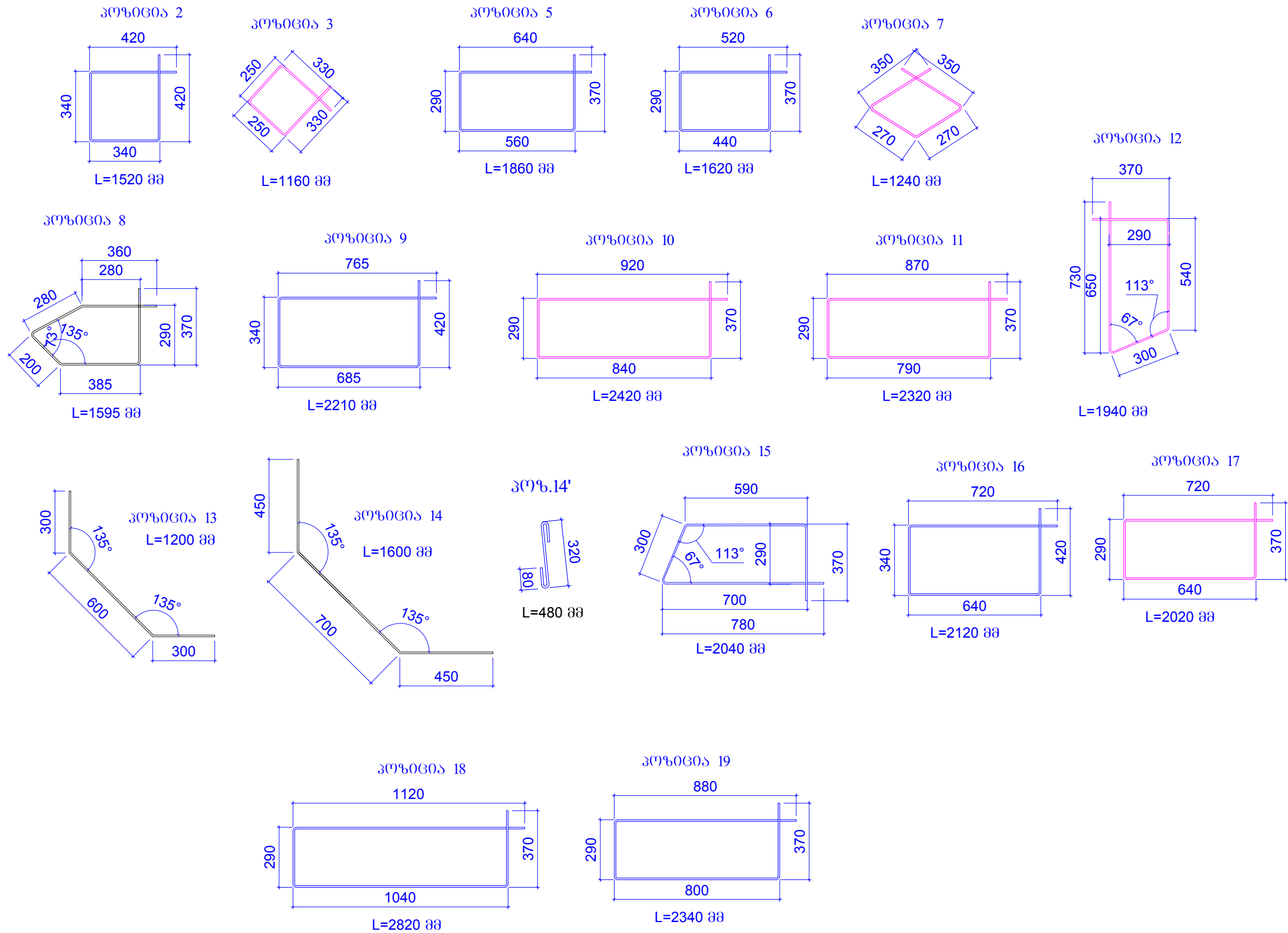

შენიშვნები:
1 . ძირითადი შენიშვნები იხ. პროექტის განმარტებით ბარათში.
2 . კვანძი 1 ... კვანძი 10 ; იხ.ფ.კ-75 ... ფ.კ-78.
3 . არმატურის პროფილები იხ.ფ.კ-79.
4 . მასალების ამოკრება არმატურის ნაშენებებზე იხ.ფ.კ-80.

ფორმატი	A-3	დაკვეთის №
თბილისი 2019 წ.		

დამკვეთი:

შ.პ.ს. "იდეა მელიქიშვილი"

შ.პ.ს. "იდეა მელიქიშვილი"

მისამართი: ხაბარდოვსკაია ქ. თბილისი, ვაკე-საბურთალოს რაიონი, ვაჟა-ფშაველას გამზირი, II კმ., კორპ. 28ბ, ბინა 31
ID: 405106745
e-mail: ilia@ideacity.ge

მრავალფუნქციური
საცხოვრებელი სახლი

არმატურის პროფილები

თანამდებობა	გვარი	ხელმოწერა
დირექტორი	რ. შიდაძე	
მთ. არქიტექტ.	ზ. ბალათური	
მთ. კონსტრუქტ.	ბ. ბარბაქაძე	გ. გ. გ. გ. გ.
შემს. კონსტრუქტ.	ბ. ყოგიაშვილი	ბ. ყოგიაშვილი

დანახელება	მასშტაბი
კონსტრუქციები	1:20

სტადია	ფურცელი	ფურცლები
მ.პ.	კ-79	---

მასალების ამოკრება არმატურის ნაშენებებზე

კონსტ. დასახ ელება	პოზ.№	არმატურის სპეციფიკაცია						არმატურის ამოკრება		
		ესკიზი	Ø,მმ	კლასი	L,მმ	nxც	nxL ,მ	Ø,მმ	ΣnxL ,მ	Q კგ
არმატურის ნაშენებები	1		22	A500C	1830	104	190.32	22A500C	190.32	567.6
	2	იხ.პოზიცია	8	A240C	1520	24	36.48	8A240C	266.04	104.9
	3	იხ.პოზიცია	8	A240C	1160	24	27.84			
	4		18	A500C	1630	244	397.72	18A500C	427.42	853.4
	5	იხ.პოზიცია	8	A240C	1860	16	29.76			
	6	იხ.პოზიცია	8	A240C	1620	2	3.24			
	7	იხ.პოზიცია	8	A240C	1240	2	2.48			
	8	იხ.პოზიცია	8	A240C	1595	16	25.52			
	9	იხ.პოზიცია	8	A240C	2210	4	8.84			
	10	იხ.პოზიცია	8	A240C	2420	4	9.68			
	11	იხ.პოზიცია	8	A240C	2320	12	27.84			
	12	იხ.პოზიცია	8	A240C	1940	12	23.28			
	13	იხ.პოზიცია	10	A500C	1200	12	14.4	10A500C	33.6	20.7
	14	იხ.პოზიცია	10	A500C	1600	12	19.2			
	14'	იხ.პოზიცია	8	A240C	480	12	5.76			
	15	იხ.პოზიცია	8	A240C	2040	12	24.48			
	16	იხ.პოზიცია	8	A240C	2120	8	16.96			
	17	იხ.პოზიცია	8	A240C	2020	3	6.06			
	18	იხ.პოზიცია	8	A240C	2820	3	8.46			
	19	იხ.პოზიცია	8	A240C	2340	4	9.36			
	20		18	A500C	1350	22	29.7			

ფორმატი	A-3	დაკვეთის №
თბილისი 2019 წ.		

ღამკვეთი:

შ.პ.ს. "იდეა მელიტიშვილი"

შ.პ.ს. "იდეა მელიტიშვილი"

მისამართი:ხაბარძეშვილ ქ.თბილისი,
ვაჟა-ფშაველას რაიონი,ვაჟა-ფშაველას გამზირი,
ჩ.კეკელიძის ქ.28ბ,ბინა 31
ID:405106745
e-mail: ilia@ideacity.ge

მრავალფუნქციური
საცხოვრებელი სახლი

მასალების ამოკრება
არმატურის ნაშენებებზე

თანამდებობა	გვარი	ხელმოწერა
ლინგვოტორი	რ. მინაძე	
მთ. არქიტექტ.	ზ. ბაღათური	
მთ.კონსტრუქტ.	ბ. ბარბაქაძე	
შემს.კონსტრუქტ.	ბ. ყოგიაშვილი	

დასახელება	მასშტაბი
კონსტრუქციები	1:20

სტადია	ფურცელი	ფურცლები
მ.პ.	კ-80	---

პიგე 1 გეგმაში -4.900 ნიშნულზე

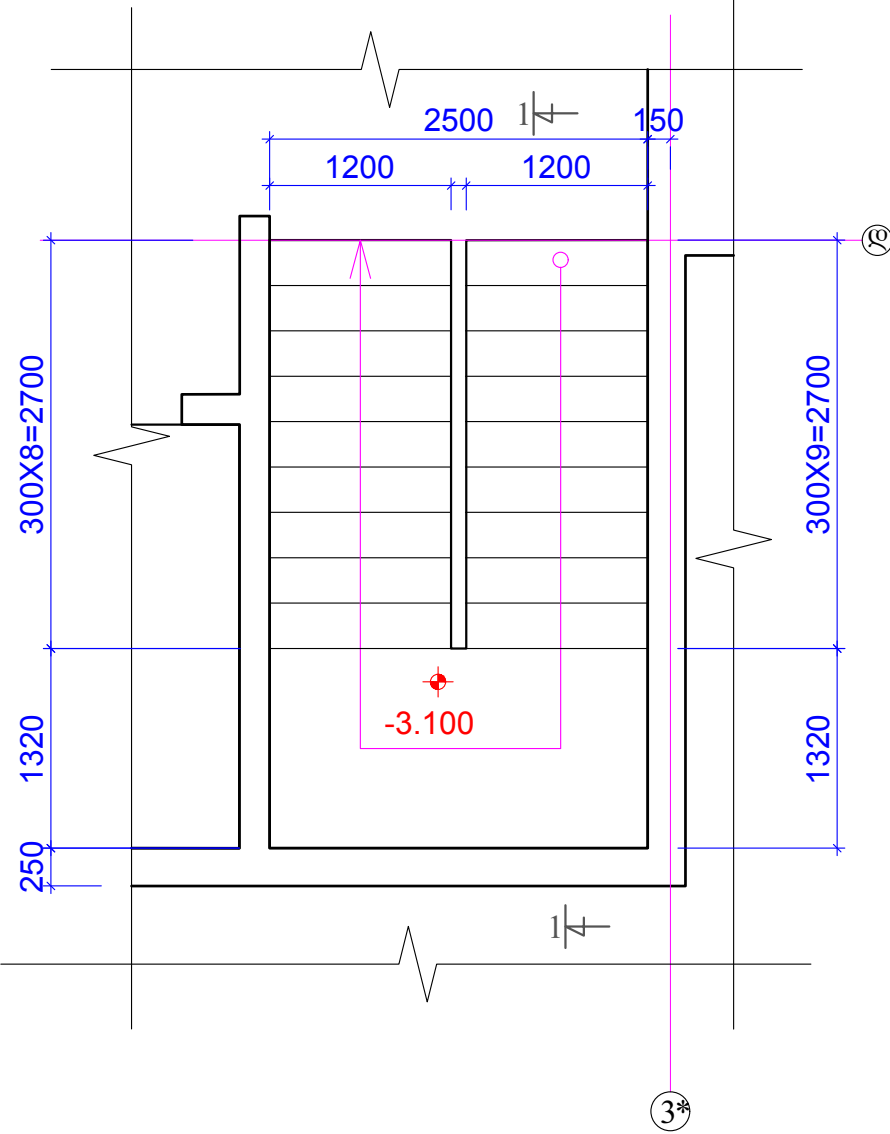

ჭრილი 1-1

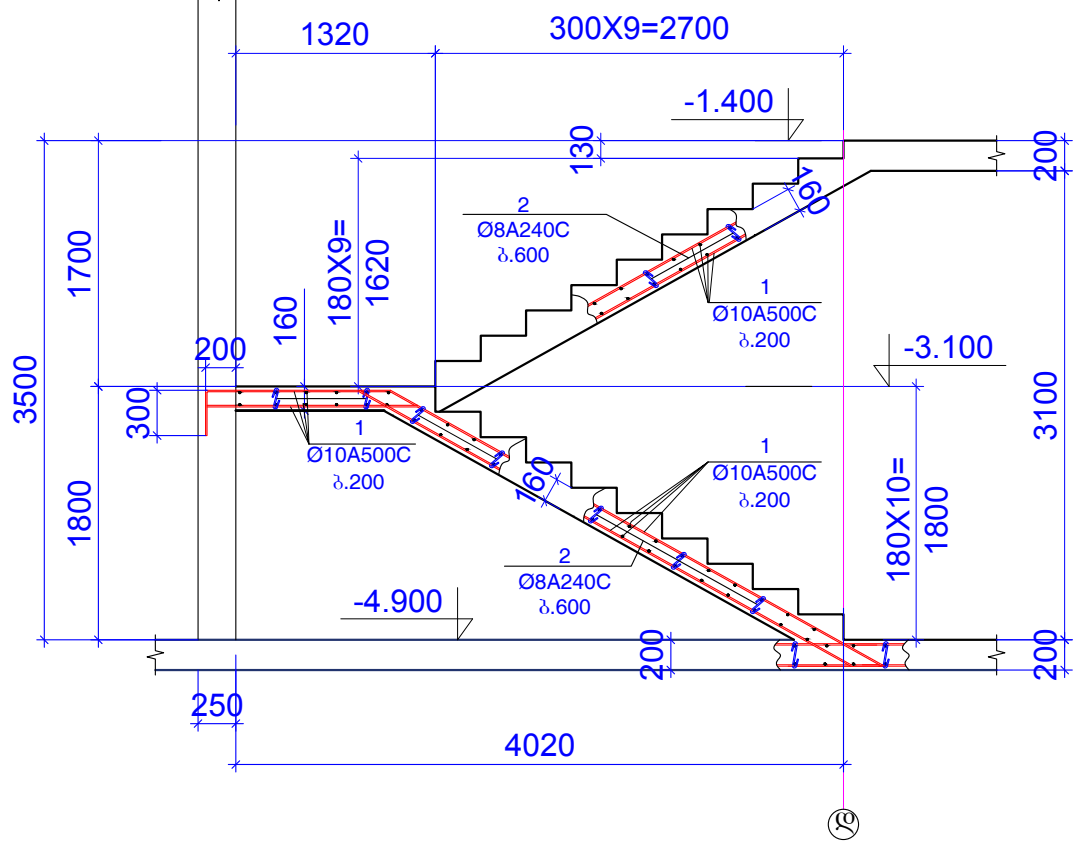

ფორმატი	A-3	დაკვეთის №
თბილისი 2019 წ.		

დამკვეთი:

შ.პ.ს. "იდეა მელიქიშვილი"

შ.პ.ს. "იდეა მელიქიშვილი"

მისამართი: ქ. თბილისი, ვაკე-საბურთალოს რაიონი, ვაჟა-ფშაველას გამზ. 31, II კვ., კორპუსი 28ა, ბინა 31

ID: 405106745

e-mail: ilia@ideacity.ge

მრავალფუნქციური საცხოვრებელი სახლი

პიგე 1 გეგმაში -4.900 ნიშნულზე

თანამდებობა	გვარი	ხელმოწერა
დირექტორი	რ. მიქაძე	
მთ. არქიტექტ.	ზ. ბაღათიშვილი	
მთ. ინჟინერი	ბ. ბარბაქაძე	მ. მ. მ. მ.
შემსამართლებელი	ბ. შოთაშვილი	მ. მ. მ. მ.

დასახელება	მასშტაბი
კონსტრუქციები	1:50

სტადია	ფურცელი	ფურცლები
მ.პ.	კ-81	---

კონსტრუქციის ხელედა	პოზ. №	არმატურის სპეციფიკაცია						არმატურის ამოკრება			ბეტონის მოც. მ³
		ესკიზი	Ø, მმ	კლასი	L, მმ	nxL	nxL, მ	Ø, მმ	Σ nxL, მ	Q კგ	
პიგე 1 -4.900 ნიშნულზე	1	დაიჭრას ადგილზე	10	A500c	250000		250	10A500c	250	154.1	B25
	2	იხ. პოზიცია	8	A240c	290	30	8.7	8A240c	8.7	3.431	2.5

შენიშვნები:
1. ძირითადი შენიშვნები იხ. პროექტის განმარტებით ბარათში.

ჰრილი 1-1

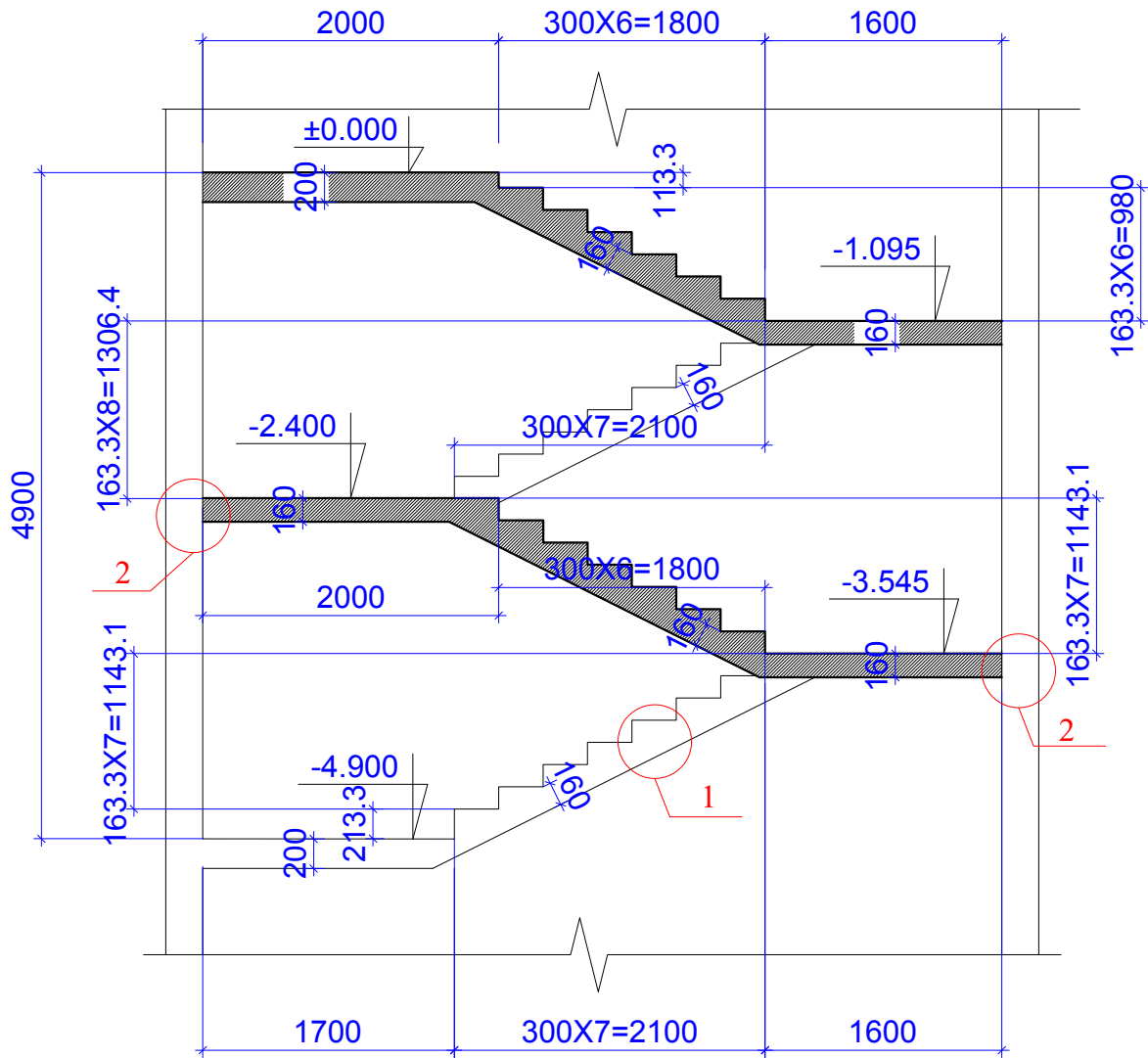

არმირების
დეტალი 1

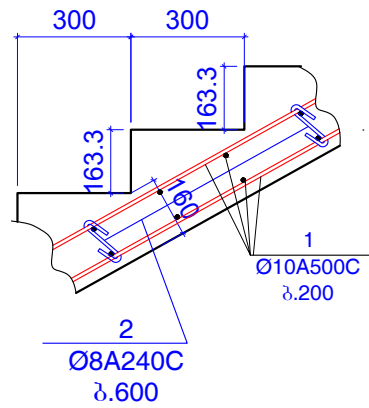

არმირების
დეტალი 2

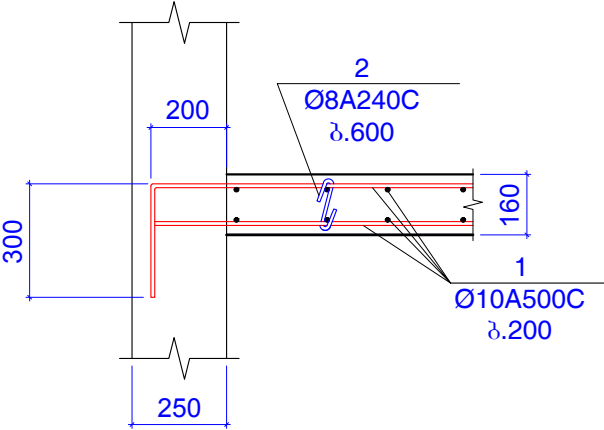

ფურცელი	A-3	დაკვეთის №
თბილისი 2019 წ.		

დამკვეთი:

შ.პ.ს. "იდეა მელიქიშვილი"

შ.პ.ს. "იდეა მელიქიშვილი"

მისამართი: საბურთალოს რაიონი, ვაკე-ფშაველას გამზ. 31, II კვ., კორპუსი 28ა, ბინა 31

ID: 405106745

e-mail: ilia@ideacity.ge

მრავალფუნქციური
საცხოვრებელი სახლი

ჰრილი 1-1 ;
არმირების დეტალები

თანამდებობა	გვარი	ხელმოწერა
დირექტორი	რ. მიქაძე	
მთ. არქიტექტ.	ზ. ბაღატიშვილი	
მთ. ინჟინერი	ბ. ბარბაქაძე	
შემსამართლებელი	ბ. მელიქიშვილი	

დასახელება	მასშტაბი
კონსტრუქციები	1:50 1:20

სტადია	ფურცელი	ფურცლები
მ.პ.	კ-83	---

შენიშვნები:
1. ძირითადი შენიშვნები იხ. პროექტის განმარტებით ბარათში.

სვეტები, პილოები და კედლები გეგმაში -1.600; -1.400 და ±0.000 ნიშნულზე

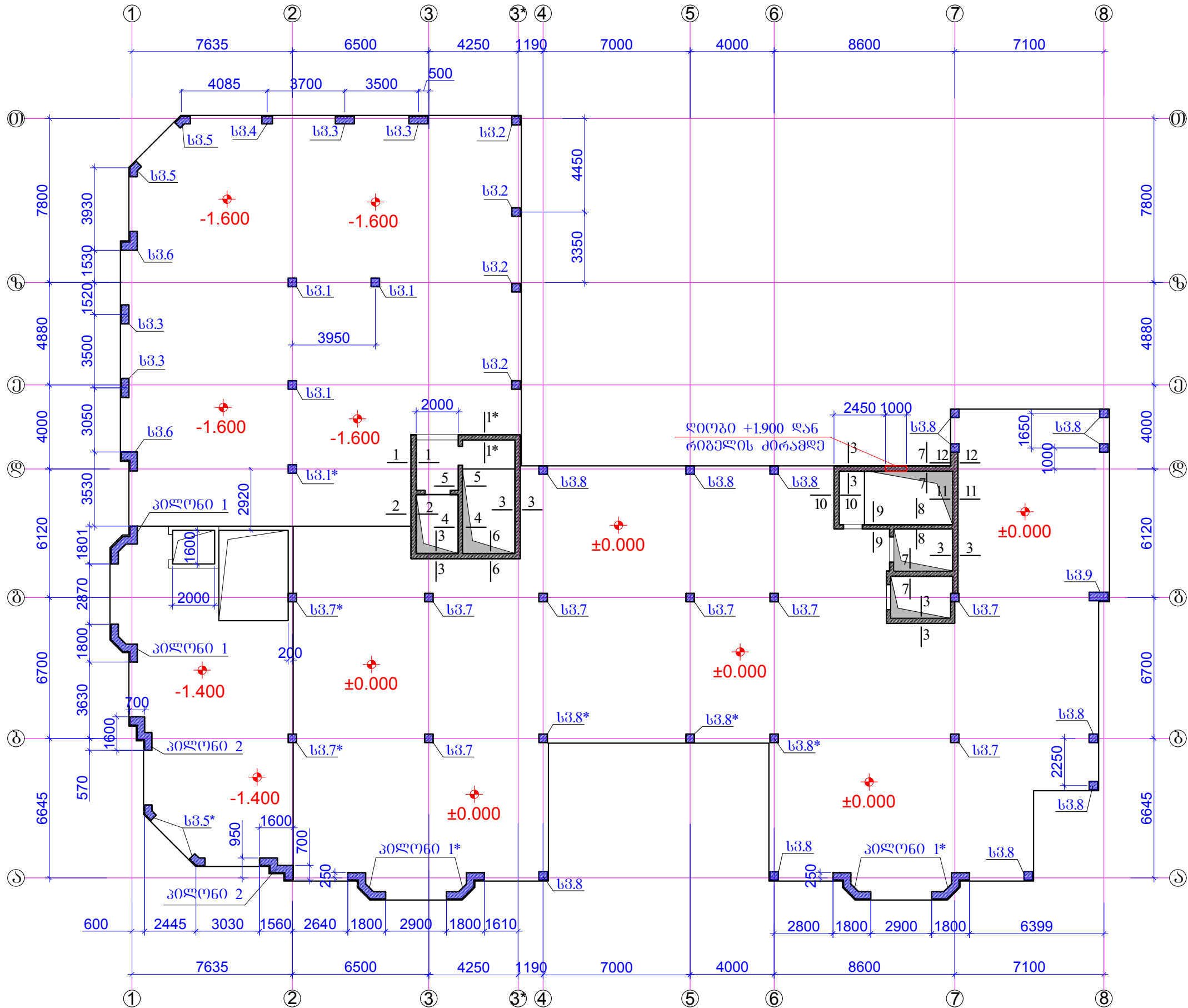

- შენიშვნები:
1. კირითაღი შენობის ფუძის განმარტებით გარათში.
 2. სვეტი 1 ... სვეტი 9 იხ.გ.კ-85 ... გ.კ-97.
 3. პილონი 1 ; პილონი 1* ; პილონი 2 ; იხ.გ.კ-98 ... გ.კ-100.
 4. ჭრილი 1-1 ... ჭრილი 12-12 ; იხ.გ.კ-101 ... გ.კ-104.
 5. ღირები ღირების და კიბის უზრუნველყოფის განმარტებით იხ.გ.კ-105.

ფურცელი	A-3	დაკვეთის №
თბილისი	2019 წ.	

დამკვეთი:
შ.პ.ს. "იდეა მელიქიშვილი"
შ.პ.ს. "იდეა მელიქიშვილი"
მისამართი: საბურთალოს რაიონი, ვაჟა-ფშაველას გამზ. 31, II კმ, კორპ. 28ა, ბინა 31
ID: 405106745
e-mail: ilia@ideacity.ge

მრავალფუნქციური საცხოვრებელი სახლი
სვეტები, პილოები და კედლები გეგმაში -1.600; -1.400 და ±0.000 ნიშნულზე

თანამდებობა	გვარი	ხელმოწერა
დირექტორი	რ. მამაძე	
მთ. არქიტექტ.	ზ. ბაღათური	
მთ. კონსტრუქტ.	ბ. ბარბაქაძე	გ.გ.გ.გ.გ.
შეშ. კონსტრუქტ.	ბ. ყოგიაშვილი	ბ.ყ.

დასახელება		მასშტაბი
კონსტრუქციები		1:200
სტადია	ფურცელი	ფურცლები
მ.პ.	კ-84	---

კონსტ. დასახე ლება	პოზ.№	არმატურის სპეციფიკაცია						არმატურის ამოკრება			ბეტონის მოც.მ³
		ესკიზი	Ø,მმ	კლასი	L,მმ	nxL	nxL,მ	Ø,მმ	ΣnxL,მ	Q კგ	
სვეტი 1 (3 ცალი)	1	ღაიჭრას აღვილზე	28	A500c	9400	8	75.2	28A500c	75.2	363.31	B25
	2	იხ.პოზიცია	8	A240c	1520	50	76	8A240c	134	52.847	1.24
	3	იხ.პოზიცია	8	A240c	1160	50	58				

Technical drawing of a square reinforced concrete slab. The overall dimensions are 400x400 mm. The slab is reinforced with 8Ø28A500C bars (labeled 1) and 8Ø8A240C bars (labeled 2;3). The reinforcement is arranged in a square pattern with 150 mm spacing between bars. The drawing shows the slab's cross-section and the reinforcement layout, including the 150 mm spacing between bars and the 50 mm spacing between the outer bars and the slab edges.

Technical drawing of a square plate. The outer dimensions are 420 by 420. The inner dimensions are 340 by 340. A central hole is indicated with the dimension L=1520 88.

Diagram illustrating the area calculation for a square with side length 330 and an inscribed square with side length 250. The area is calculated as $L = 1160 \text{ 88}$.

<p>შოთხედობა</p> <p>A-3</p> <p>თბილისი 2019 წ.</p>	<p>დაკვეთის №</p>
---	-------------------

დაბკვეთი:

შ.პ.ს. "იდეა მემლიქიშვილი"

შ.პ.ს. "იდეა მელოდიოზული"

მისამართი: ხაქარძე ქ. თბილისი,
 ვაკე-საბურთალოს რაიონი, ვაჟა-ფშაველას გამზირი,
 II კვ., კორპუსი 28ა, ბინა 31

ID:405106745

e-mail: ilia@ideacity.ge

მრავალფუნქციური
საცხოვრებელი სახლი

$$\mathbb{N} \cong \mathbb{N} \cup \{0\} ;$$

თანამდებობა	გვარო	ხელმოწერა
დირექტორი	რ. შიდაძე	
მთ. ანგარიშს.	ზ. ბარათაშვილი	
მთ. კონტროლ.	ბ. ბარათაშვილი	გ.გ.გ.გ.გ.გ.გ.გ.
მმს.კონტროლ.	ბ. ყიფიანი	ბ.ყიფიანი

დასახელება	მანუშაბი
კონსტრუქციები	1:10 1:25

სტადია	ფურცელი	ფურცლები
მ.პ.	კ-85	---

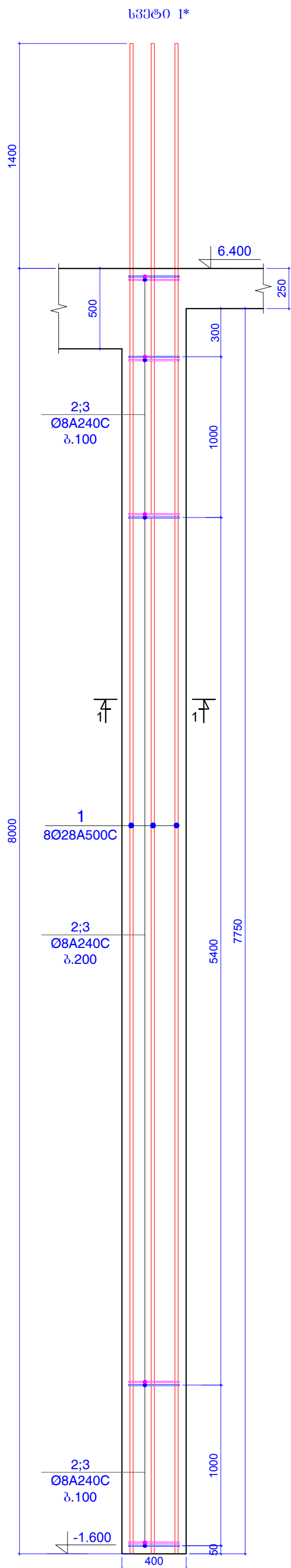

პონსტ. დასახე ლება	პონსტ. №	არმატურის სპეციფიკაცია						არმატურის ამოკრება			ბეტონის მოც.მ³
		ესკიზი	Ø,მმ	კლასი	L,მმ	nxL	nxL,მ	Ø,მმ	ΣnxL,მ	Q კგ	
სვეტი 1* (1 ცალი)	1	დაიჭრას ადგილზე	28	A500c	9400	8	75.2	28A500c	75.2	363.31	B25
	2	იხ.პოზიცია	8	A240c	1520	50	76	8A240c	134	52.847	1.20
	3	იხ.პოზიცია	8	A240c	1160	50	58				

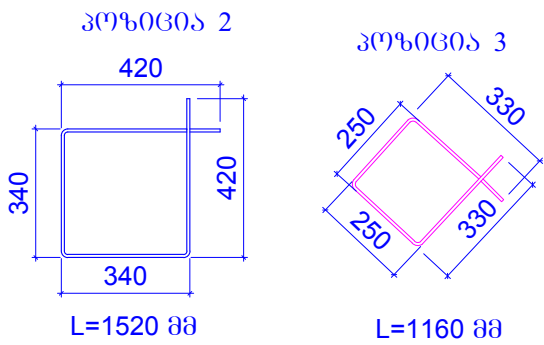
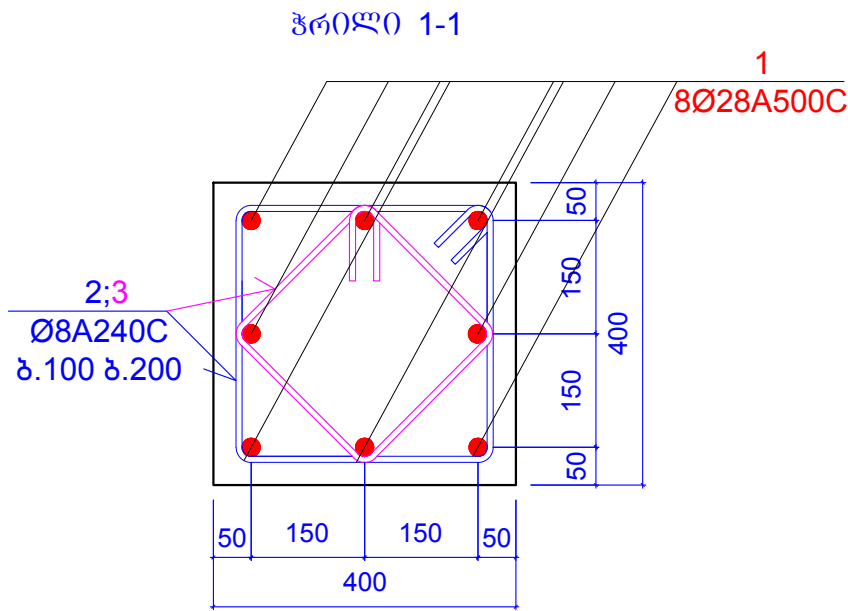

<p>პროტოტიპი</p> <p>A-3</p>	<p>დაკვეთის №</p>
<p>თბილისი 2019 წ.</p>	

შპს. "იდეა მედიოშვილი"

შპს. "იდეა მედიოშვილი"

მისამართი საბარათების რეგისტრაციის
ვაკანსაბურობის რეგისტრაცია-ფინანსებს გაზიარებ
II კვ., კორპუსი 288, პირა 31

ID:405106745
e-mail: ilia@ideacity.ge

მრავალფუნქციური
საცხეოპრემიული სახელი

სპეციალური 1* ;

თანამდებობა	პპარი	ხელმოწერა
დირექტორი	რ. შიძაძე	
მთ. არქიტექტ.	ზ. ბაღიანური	
მთ.კონსტრუქტ.	ბ. ბარბაქაძე	ვერუკა
შენიშვნა/კომენტ.	ბ. ყოგიაშვილი	ბ.ყიშ

დასახელება	მასშტაბი
კონსტრუქციები	1:10 1:25

ხტაღია	ფურცელი	ფურცლები
მ.პ.	კ-86	---

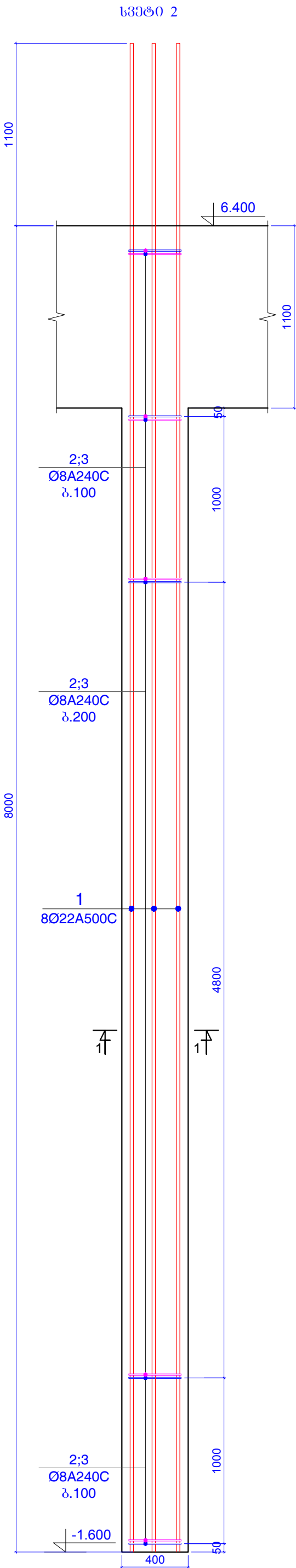

კონსტ. დასახელება	პოზ. №	არმატურის სპეციფიკაცია						არმატურის ამოკრება			ბეტონის მოც.მ³
		ესკიზი	Ø,მმ	კლასი	L,მმ	იხც	იხL,მ	Ø,მმ	ΣიხL,მ	Q კგ	
სვეტი 2 (4 ცალი)	1	დაიჭრას ადგილზე	22	A500c	9100	8	72.8	22A500c	72.8	217.13	B25
	2	იხ.პოზიცია	8	A240c	1600	50	80	8A240c	141	55.608	1.10
	3	იხ.პოზიცია	8	A240c	1220	50	61				

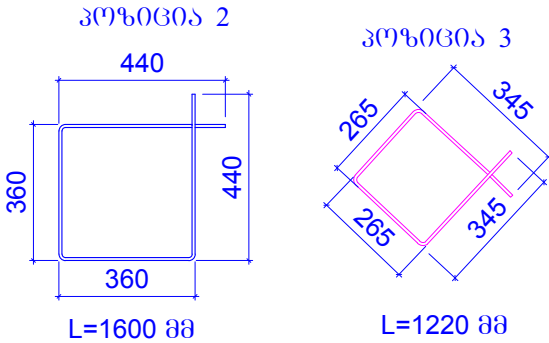
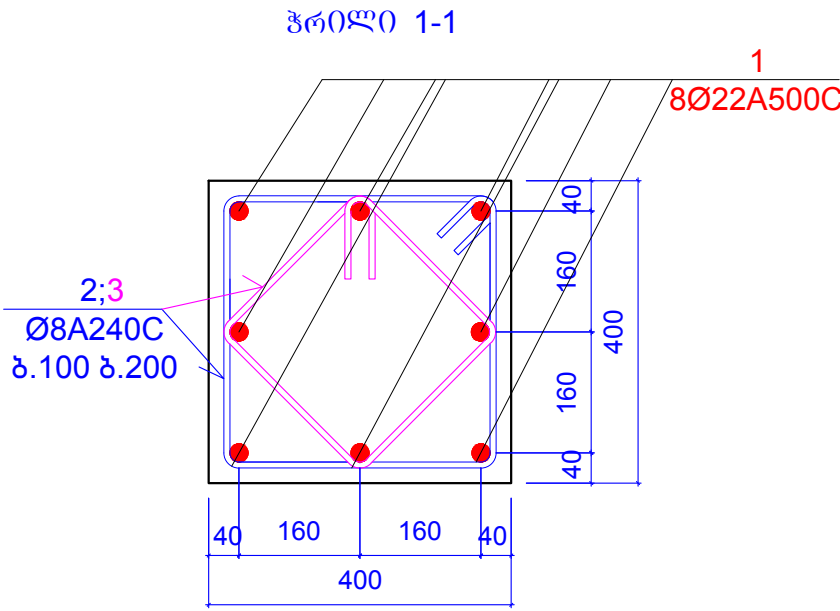

ფორმატი	A-3	დაკვეთის №
თბილისი 2019 წ.		

დამკვეთი:

შ.პ.ს. "იდეა მელიქიშვილი"

შ.პ.ს. "იდეა მელიქიშვილი"

მისამართი: საბურთალოს რაიონი, ვაკე-ფშაველას გამზირი, II კვ., კორპ. 28ბ, პოტა 31

ID: 405106745

e-mail: ilia@ideacity.ge

მრავალფუნქციური საცხოვრებელი სახლი

სვეტი 2 ;

თანამდებობა	გვარი	ხელმოწერა
დირექტორი	რ. მიქაძე	
მთ. არქიტექტ.	ზ. პალატიშვილი	
მთ. კონსტრუქტ.	ბ. ბარბაქაძე	ბ. ბარბაქაძე
შემს. კონსტრუქტ.	ბ. ყოზიშვილი	ბ. ყოზიშვილი

დასახელება	მასშტაბი
კონსტრუქციები	1:10 1:25

სტადია	ფურცელი	ფურცლები
მ.პ.	კ-87	---

სვეტი 3

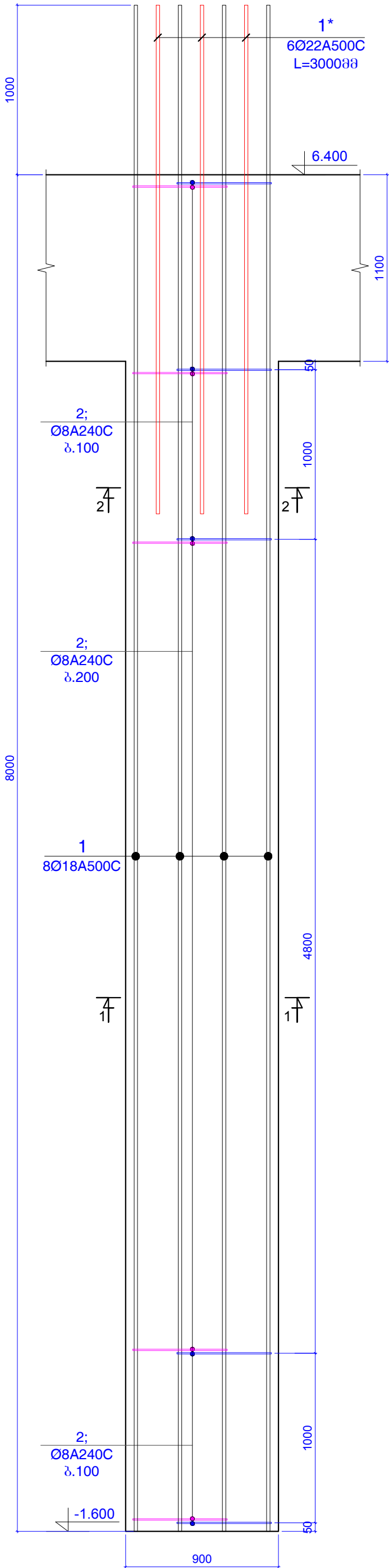

კონსტ. დასახელება	პოზ. №	არმატურის სპეციფიკაცია						არმატურის ამოკრება			ბეტონის მოც.მ³
		ესკიზი	Ø,მმ	კლასი	L,მმ	nxL	nxL,მ	Ø,მმ	ΣnxL,მ	Q კგ	
სვეტი 3 (4 ცალი)	1	დაიჭრას ადგილზე	18	A500c	9100	8	72.8	18A500c	72.8	145.35	B25
	1*	დაიჭრას ადგილზე	22	A500c	3000	6	18	22A500c	18	53.686	2.17
	2	იხპოხიცია	8	A240c	1900	100	190	8A240c	190	74.933	

ჭრილი 1-1

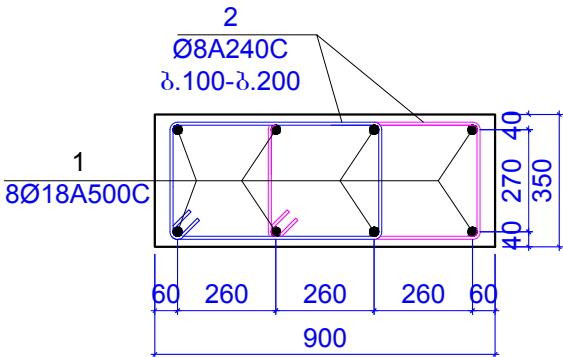

ჭრილი 2-2

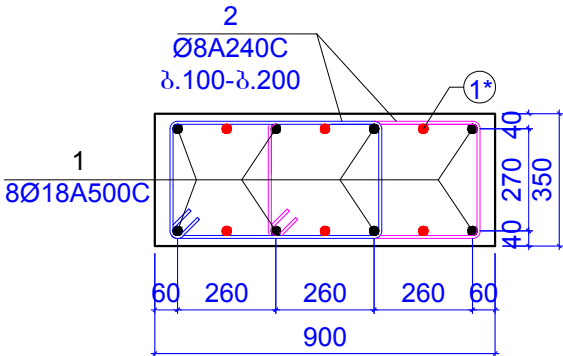

პოხიცია 2

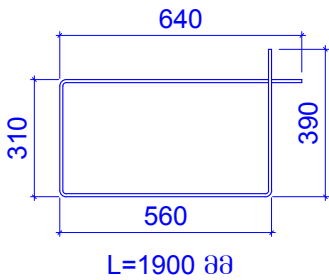

შურმატი	A-3	დაკვეთის №
თბილისი 2019 წ.		

დამკვეთი:

შ.პ.ს. "იდეა მელიქიშვილი"

შ.პ.ს. "იდეა მელიქიშვილი"

მისამართი:საბურთალოს რაიონი,ვაჟა-ფშაველას გამზირი, II კვ.,კორპ.28ბ,პოხა 31

ID:405106745

e-mail: ilia@ideacity.ge

მრავალფუნქციური საცხოვრებელი სახლი

სვეტი 3 ;

თანამდებობა	გვარი	ხელმოწერა
დირექტორი	რ. მიქაძე	
მთ. არქიტექტ.	ზ. პალაშვილი	
მთ.პონსტრუქტ.	ბ. ბარბაქაძე	ბ. ბარბაქაძე
შენიშვნები	ბ. ყოვლიშვილი	ბ. ყოვლიშვილი

დასახელება	მასშტაბი
კონსტრუქციები	1:20 1:25

სტადია	შურცელი	შურცელი
მ.პ.	კ-88	---

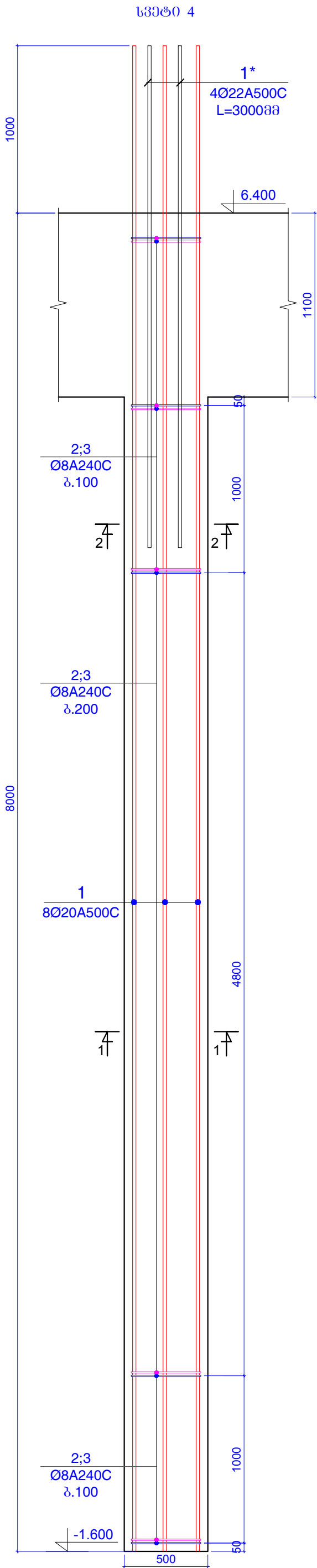

კონსტ. დასახელება	პოზ. №	არმატურის სპეციფიკაცია						არმატურის ამოკრება			ბეტონის მოც.მ³
		ესეიზი	Ø,მმ	კლასი	L,მმ	nxL	nxL ,მ	Ø,მმ	ΣnxL ,მ	Q კგ	
სვეტი 4 (1 ცალი)	1	დაიტრას ადგილზე	20	A500c	9000	8	72	20A500c	72	177.47	B25
	1*	დაიტრას ადგილზე	22	A500c	3000	4	12	22A500c	12	35.79	1.14
	2	იხ.პოზიცია	8	A240c	1660	50	83	8A240c	146	57.58	
	3	იხ.პოზიცია	8	A240c	1260	50	63				

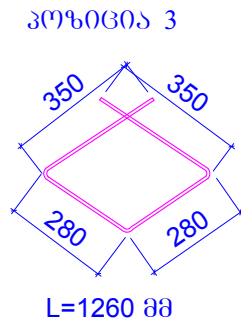
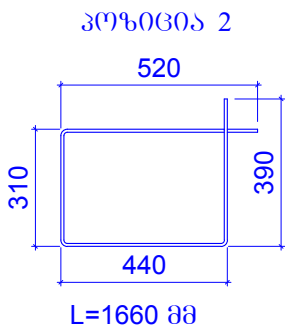
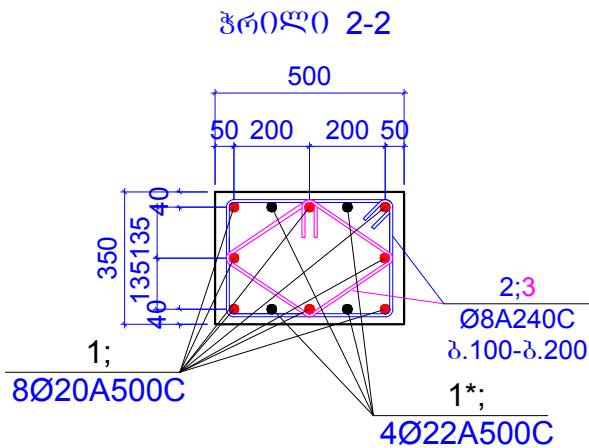
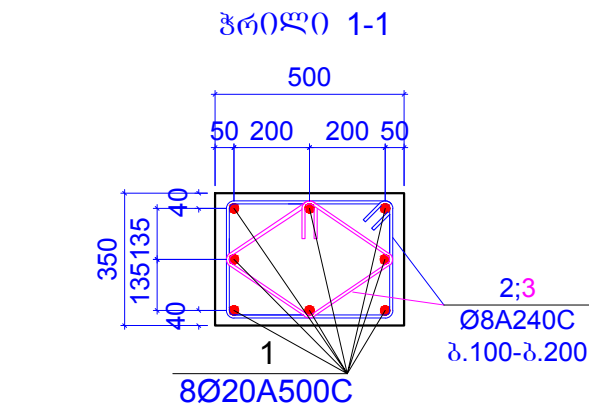

ფორმატი	A-3	ლაკვეთის №
თბილისი 2019 წ.		

დამკვეთი:

შ.პ.ს. "იდეა მელიქიშვილი"

შ.პ.ს. "იდეა მელიქიშვილი"

მისამართი:საბურთალოს რაიონი,კაპა-ფშაველას გამზირი, II კვ.,კორპ.28ბ,პოტა 31

ID:405106745

e-mail: ilia@ideacity.ge

მრავალფუნქციური საცხოვრებელი სახლი

სვეტი 4 ;

თანამდებობა	გვარი	ხელმოწერა
დირექტორი	რ. მიქაძე	
მთ. არქიტექტ.	ზ. პალატიშვილი	
მთ.პონსტრუქტ.	ბ. ბარბაქაძე	ბ. ბარბაქაძე
შემსამართლებ.	ბ. ყოზიშვილი	ბ. ყოზიშვილი

დასახელება	მასშტაბი
კონსტრუქციები	1:20 1:25

სტადია	ფურცელი	ფურცლები
მ.პ.	კ-89	---

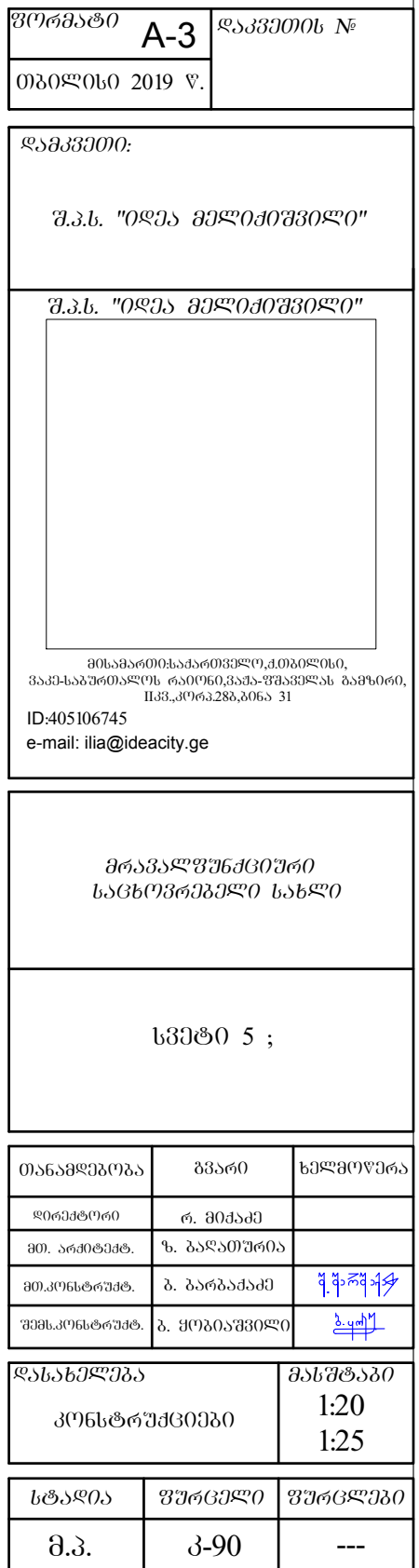
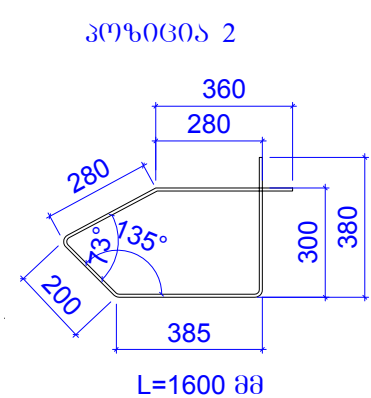
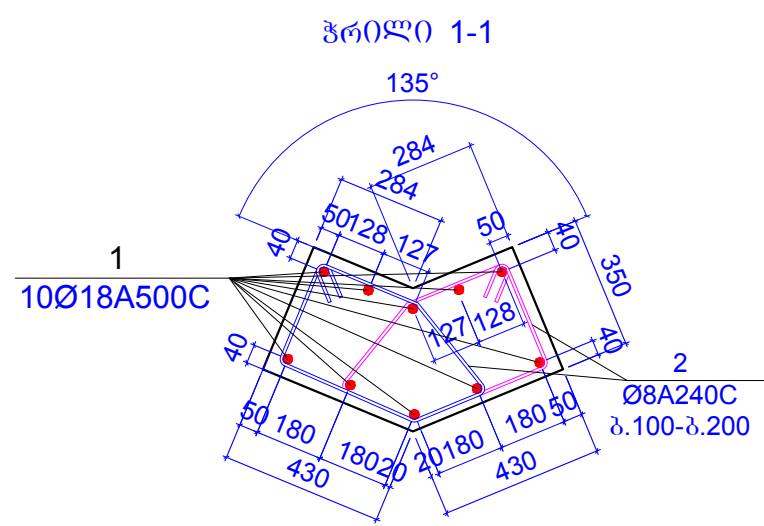
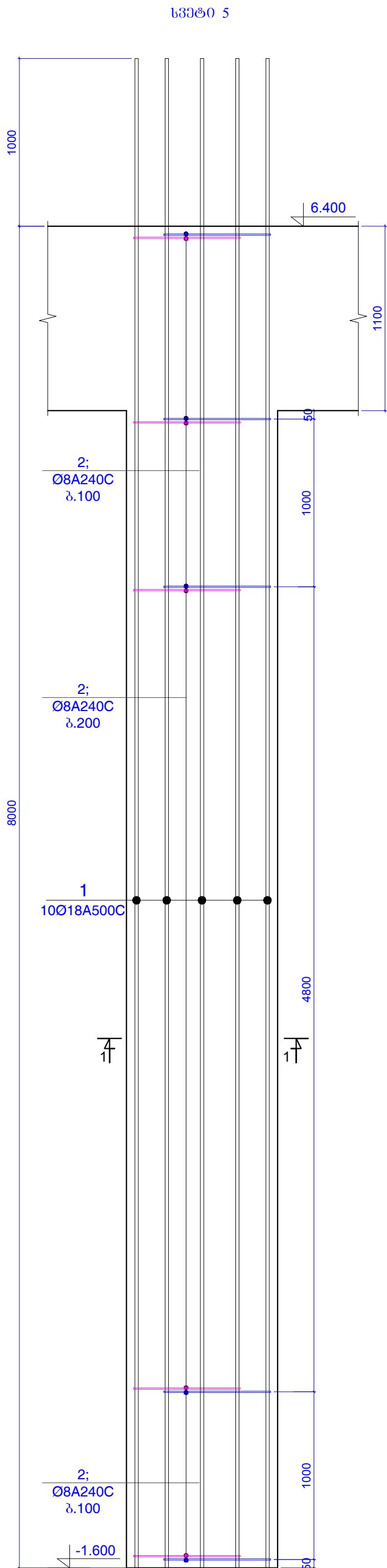

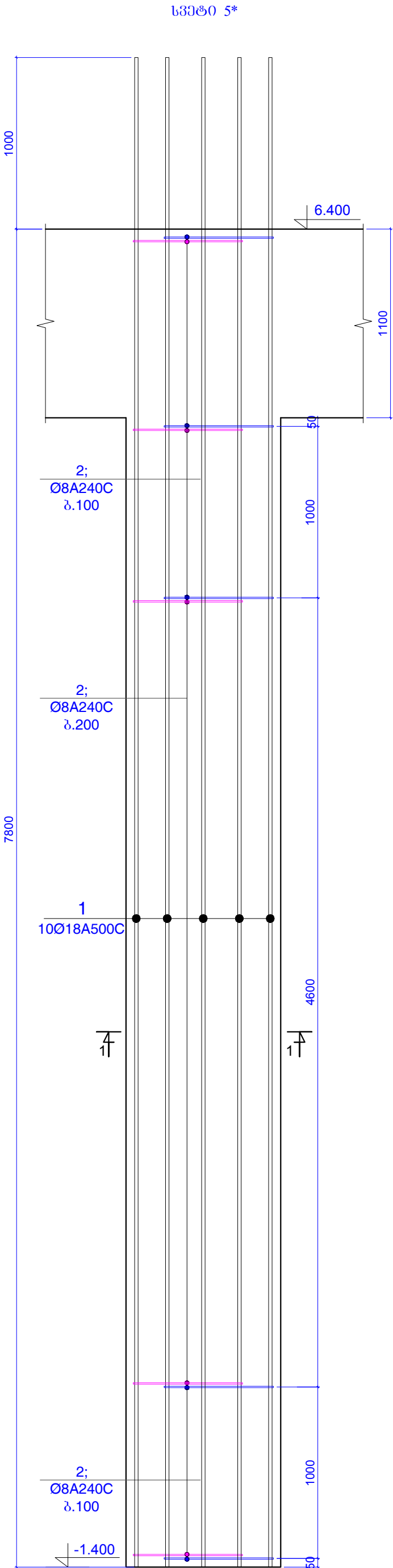

კონსტ. დასახელება	პოზ. №	არმატურის სპეციფიკაცია						არმატურის ამოკრება			ბეტონის მოც.მ³
		ესკიზი	Ø,მმ	კლასი	L,მმ	nxL	nxL ,მ	Ø,მმ	ΣnxL ,მ	Q კგ	
სვეტი 5* (2 ცალი)	1	დაიჭრას აღგილზე	18	A500c	8800	10	88	18A500c	88	175.7	B25
	2	იხ.პოზიცია	8	A240c	1600	100	160	8A240c	160	63.101	1.68

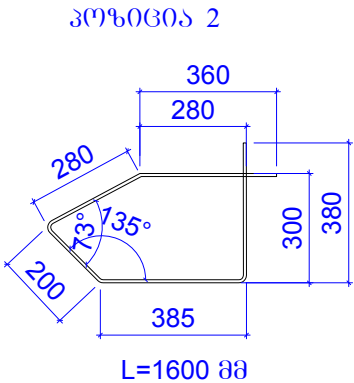
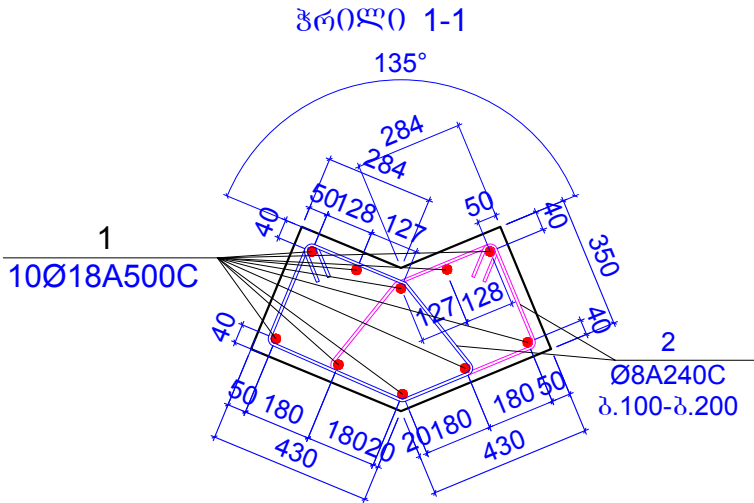

ფორმატი	A-3	ლაკვეთის №
თბილისი 2019 წ.		

დამკვეთი:

შ.პ.ს. "იდეა მელიქიშვილი"

შ.პ.ს. "იდეა მელიქიშვილი"

მისამართი:საბურთალოს რაიონი,ვაჟა-ფშაველას გამზირი, II კვ.,კორპ.288,პოვა 31

ID:405106745

e-mail: ilia@ideacity.ge

მრავალფუნქციური საცხოვრებელი სახლი

სვეტი 5* ;

თანამდებობა	გვარი	ხელმოწერა
დირექტორი	რ. მიქაძე	
მთ. არქიტექტ.	ზ. პალაიშვილი	
მთ.კონსტრუქტ.	ბ. ბარბაქაძე	ბ. ბარბაქაძე
შესამოწმებელი	ბ. ყოზიშვილი	ბ. ყოზიშვილი

დასახელება	მასშტაბი
კონსტრუქციები	1:20 1:25

სტადია	ფურცელი	ფურცლები
მ.პ.	კ-91	---

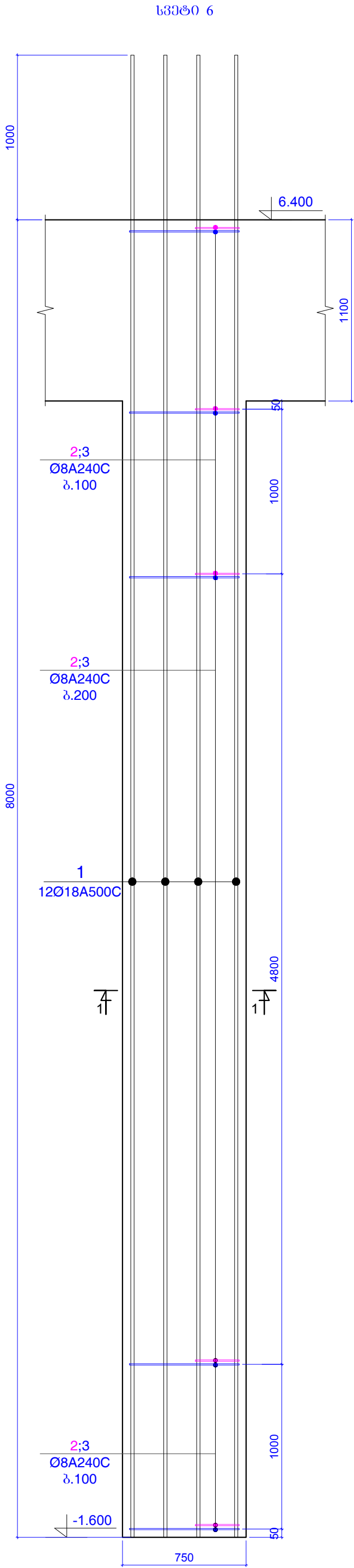

კონსტრუქციის დასახელება	პოზ. №	არმატურის სპეციფიკაცია						არმატურის ამოკრება			ბეტონის მოც.მ³
		ესკიზი	Ø,მმ	კლასი	L,მმ	nxL	nxL,მ	Ø,მმ	ΣnxL,მ	Q კგ	
სვეტი 6 (2 ცალი)	1	დაიჭრას ადგილზე	18	A500c	9000	12	108	18A500c	108	215.63	3.28
	2	იხ.პოხიცია	8	A240c	2280	50	114	8A240c	238	93.863	
	3	იხ.პოხიცია	8	A240c	2480	50	124				

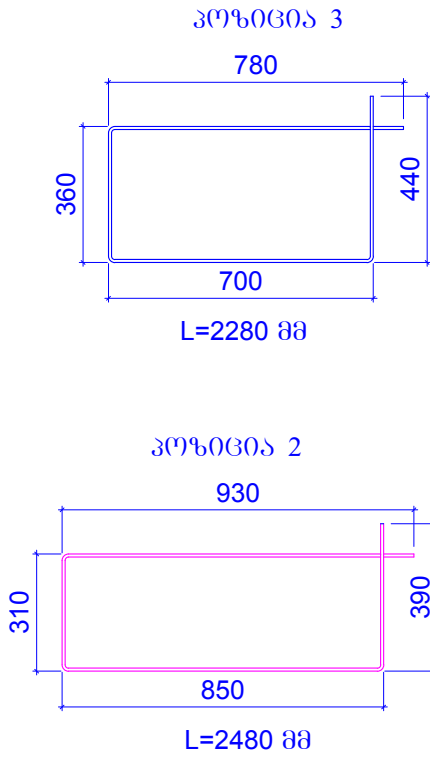
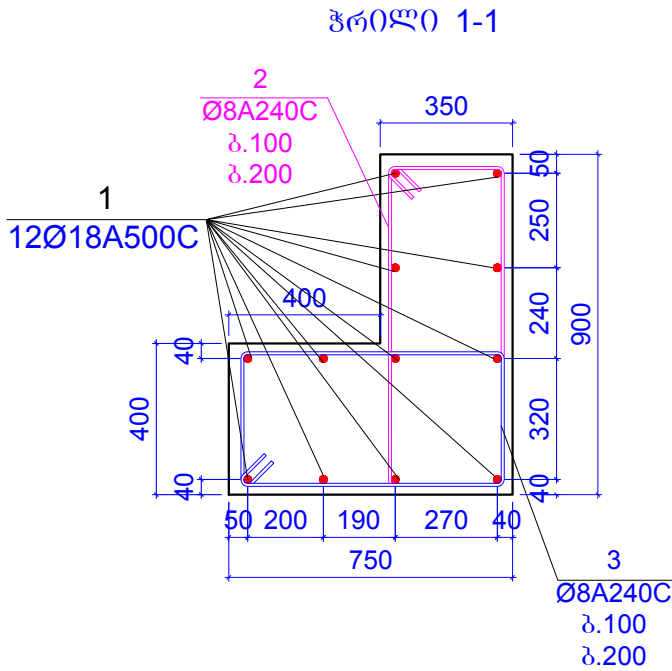

ფორმატი	A-3	ლაპკვეთის №
თბილისი 2019 წ.		

ლაპკვეთი:
შ.პ.ს. "იდეა მელიქიშვილი"
შ.პ.ს. "იდეა მელიქიშვილი"
მისამართი:საბურთალოს რაიონი, ვაკე-ფშაველას გამზირი, II კვ., კორპ. 28ბ, პოტა 31
ID:405106745
e-mail: ilia@ideacity.ge

მრავალფუნქციური საცხოვრებელი სახლი
სვეტი 6 ;

თანამდებობა	გვარი	ხელმოწერა
დირექტორი	რ. მიქაძე	
მთ. არქიტექტ.	ზ. პალატიშვილი	
მთ. კონსტრუქტ.	ბ. ბარბაქაძე	ბ. ბარბაქაძე
შენიშვნები	ბ. ყოვლიშვილი	ბ. ყოვლიშვილი

დასახელება	მასშტაბი
კონსტრუქციები	1:20
	1:25

სტადია	ფურცელი	ფურცლები
მ.პ.	კ-92	---

კონსტ. დასახელება	პოზ. №	არმატურის სპეციფიკაცია						არმატურის ამოკრება			ბეტონის მოც.მ³
		ესკიზი	Ø,მმ	კლასი	L,მმ	nxL	nxL,მ	Ø,მმ	ΣnxL,მ	Q კგ	
სვეტი 7 (7 ცალი)	1	დაიტრას ადგილზე	28	A500c	7800	8	62.4	28A500c	62.4	301.47	B25
	2	იხ.პოზიცია	8	A240c	1520	42	63.84	8A240c	112.56	44.392	0.98
	3	იხ.პოზიცია	8	A240c	1160	42	48.72				

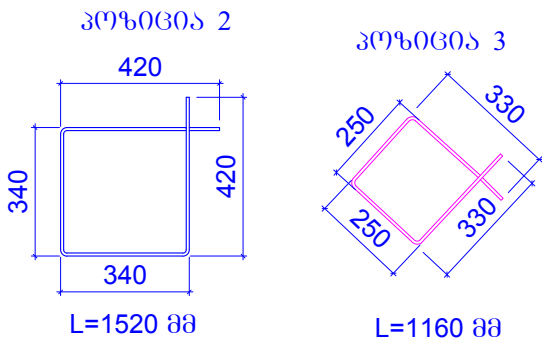
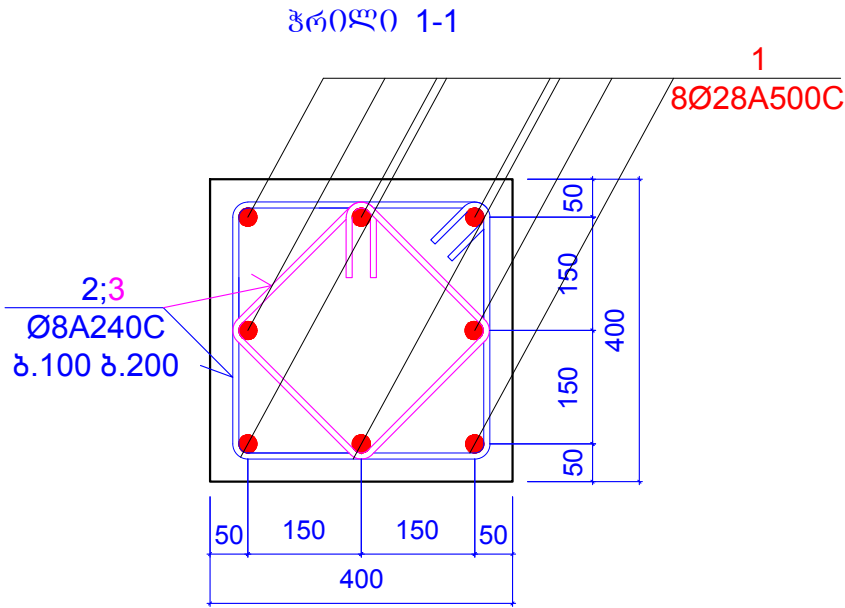
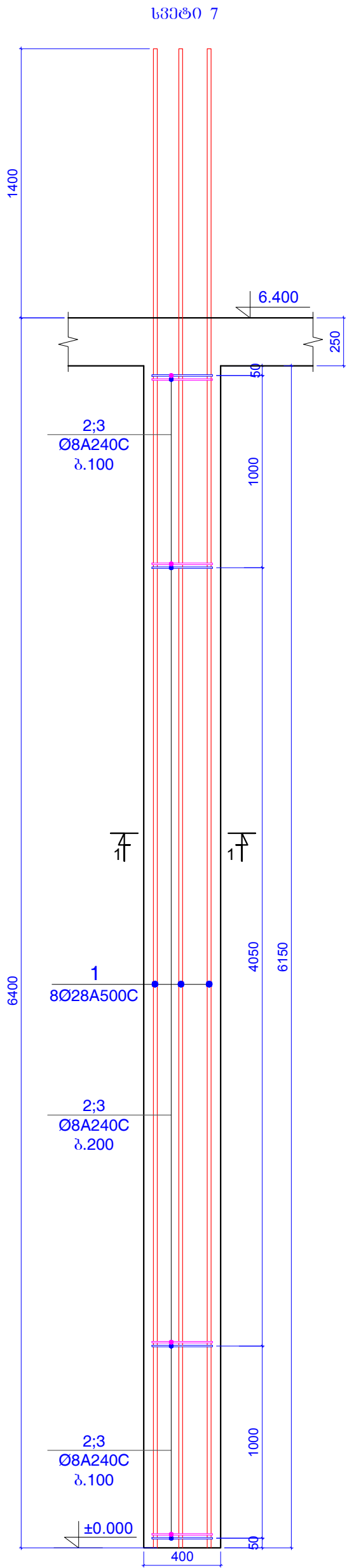

ფორმატი	A-3	ლაკვეთის №
თბილისი 2019 წ.		

დამკვეთი:

შ.პ.ს. "იდეა მემორიუმული"

შ.პ.ს. "იდეა მემორიუმული"

მისამართი: საბურთალოს რაიონი, ვაკე-ფშაველას ბაზარი, II კვ., კორპ. 28, პოტა 31

ID: 405106745

e-mail: ilia@ideacity.ge

მრავალფუნქციური საცხოვრებელი სახლი

სვეტი 7 ;

თანამდებობა	გვარი	ხელმოწერა
დირექტორი	რ. მიქაძე	
მთ. არქიტექტ.	ზ. პალატიშვილი	
მთ. კონსტრუქტ.	ბ. ბარბაქაძე	ბ. ბარბაქაძე
შესამოწმებელი	ბ. ყოზიშვილი	ბ. ყოზიშვილი

დასახელება	მასშტაბი
კონსტრუქციები	1:10 1:25

სტადია	ფურცელი	ფურცლები
მ.კ.	კ-93	---

კონსტ. დასახელება	პოზ. №	არმატურის სპეციფიკაცია						არმატურის ამოკრება			ბეტონის მოც.მ³
		ესკიზი	Ø,მმ	კლასი	L,მმ	nxL	nxL,მ	Ø,მმ	ΣnxL,მ	Q კგ	
სვეტი 7* (2 ცალი)	1	დაიჭრას ადგილზე	28	A500c	7800	8	62.4	28A500c	62.4	301.47	B25
	2	იხ.პოზიცია	8	A240c	1520	45	68.4	8A240c	120.6	47.563	0.94
	3	იხ.პოზიცია	8	A240c	1160	45	52.2				

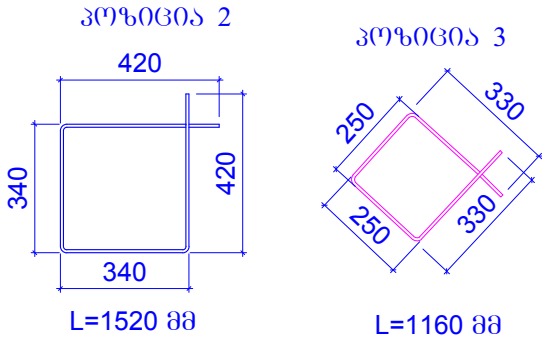
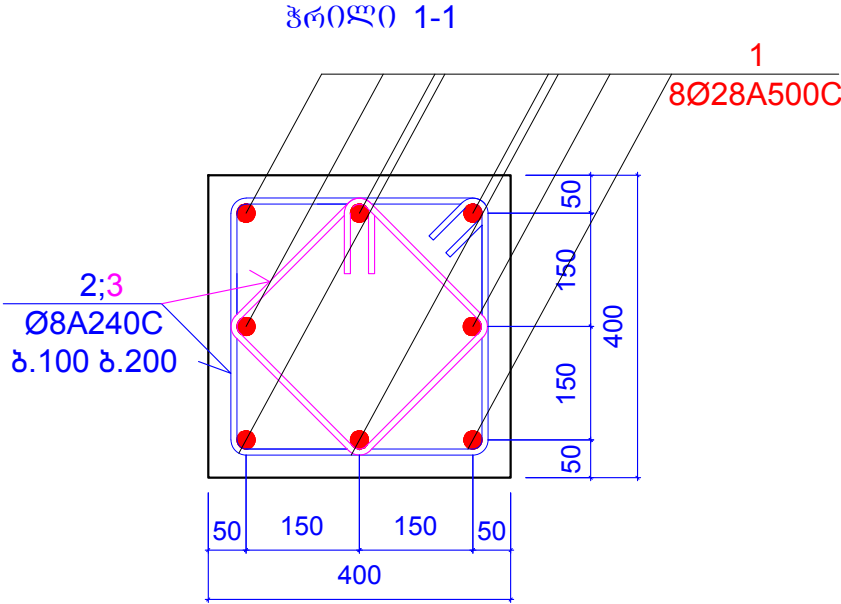
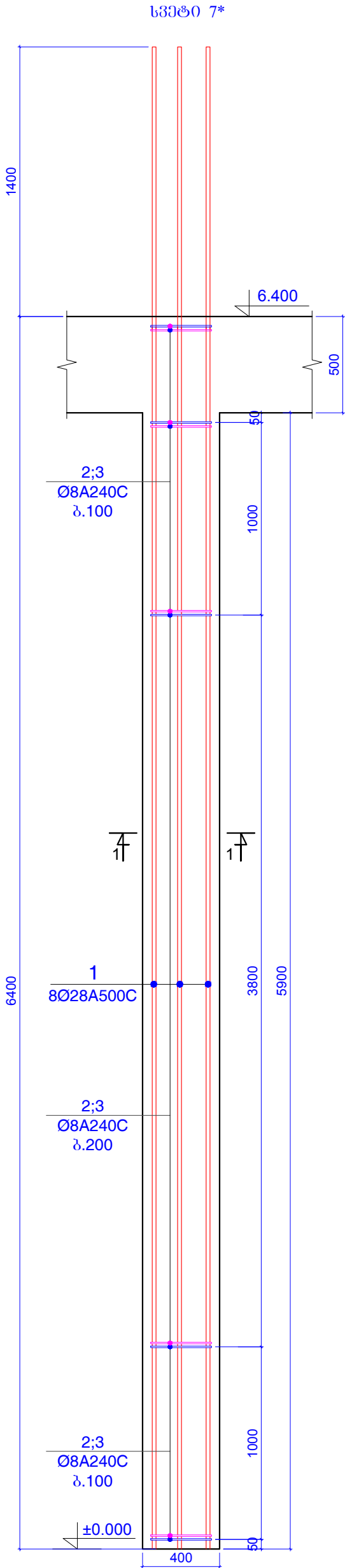

ფორმატი	A-3	ლაკვეთის №
თბილისი 2019 წ.		

ლაკვეთი:

შ.პ.ს. "იდეა მელიქიშვილი"

შ.პ.ს. "იდეა მელიქიშვილი"

მისამართი: საბურთალოს რაიონი, ვაკე-ფშაველას პარკი, ი.წ. კორპუსი 28, პოტა 31

ID: 405106745

e-mail: ilia@ideacity.ge

მრავალფუნქციური საცხოვრებელი სახლი

სვეტი 7* ;

თანამდებობა	გვარი	ხელმოწერა
დირექტორი	რ. მიქაძე	
მთ. არქიტექტ.	ზ. პალატიშვილი	
მთ. კონსტრუქტ.	ბ. ბარბაქაძე	ბ. ბარბაქაძე
შემს. კონსტრუქტ.	ბ. ყოზიშვილი	ბ. ყოზიშვილი

დასახელება	მასშტაბი
კონსტრუქციები	1:10 1:25

სტადია	ფურცელი	ფურცლები
მ.პ.	კ-94	---

კონსტ. დასახელება	პოზ. №	არმატურის სპეციფიკაცია						არმატურის ამოკრება			ბეტონის მოც.მ³
		ესკიზი	Ø,მმ	კლასი	L,მმ	nxL	nxL ,მ	Ø,მმ	ΣnxL ,მ	Q კგ	
სვეტი 8 (10 კალთი)	1	დაიჭრას ადგილზე	22	A500c	7500	8	60	22A500c	60	178.95	B25
	2	იხ.პოზიცია	8	A240c	1600	42	67.2	8A240c	118.44	46.711	0.85
	3	იხ.პოზიცია	8	A240c	1220	42	51.24				

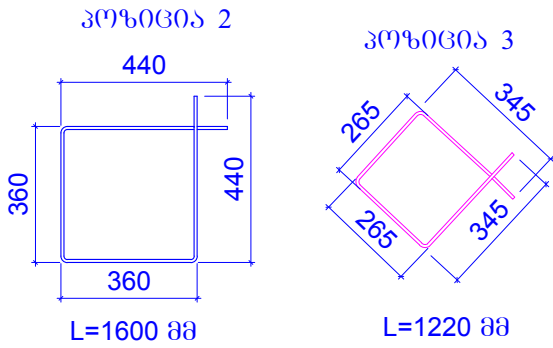
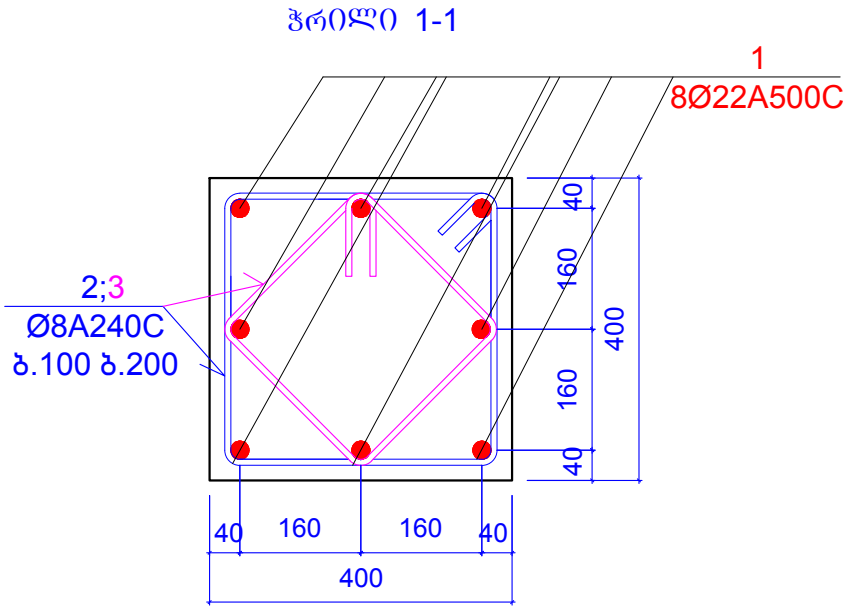
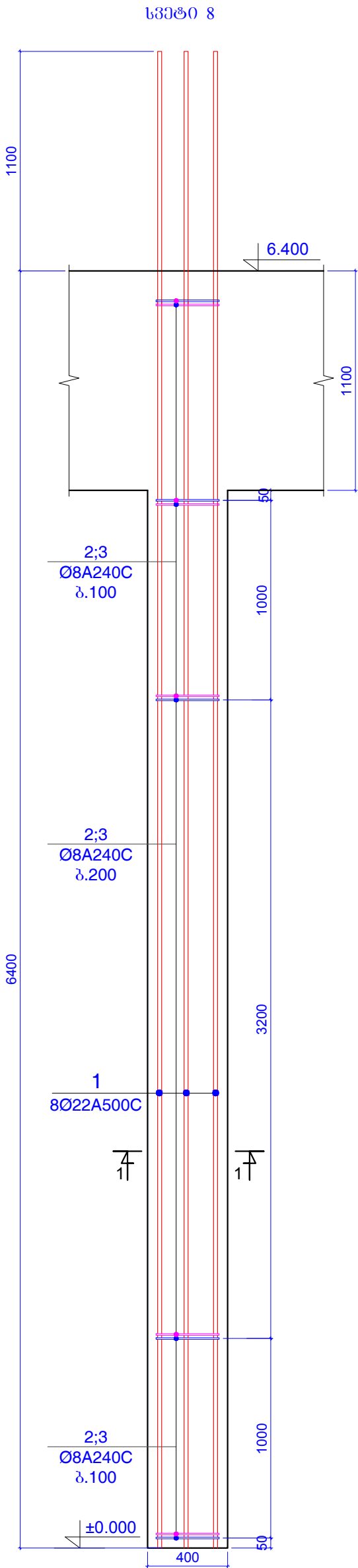

ფორმატი	A-3	ლაკვეთის №
თბილისი 2019 წ.		

დამკვეთი:

შ.პ.ს. "იდეა მელიქიშვილი"

შ.პ.ს. "იდეა მელიქიშვილი"

მისამართი: საბურთალოს რაიონი, ვაკე-ფშაველას ბაზარი, II კვ., კორპუსი 28ა, პოდა 31

ID: 405106745

e-mail: ilia@ideacity.ge

მრავალფუნქციური საცხოვრებელი სახლი

სვეტი 8 ;

თანამდებობა	გვარი	ხელმოწერა
დირექტორი	რ. მიქაძე	
მთ. არქიტექტ.	ზ. პალატიშვილი	
მთ. კონსტრუქტ.	ბ. ბარბაქაძე	ბ. ბარბაქაძე
შენიშვნები	ბ. ყოზიშვილი	ბ. ყოზიშვილი

დასახელება	მასშტაბი
კონსტრუქციები	1:10 1:25

სტადია	ფურცელი	ფურცლები
მ.კ.	კ-95	---

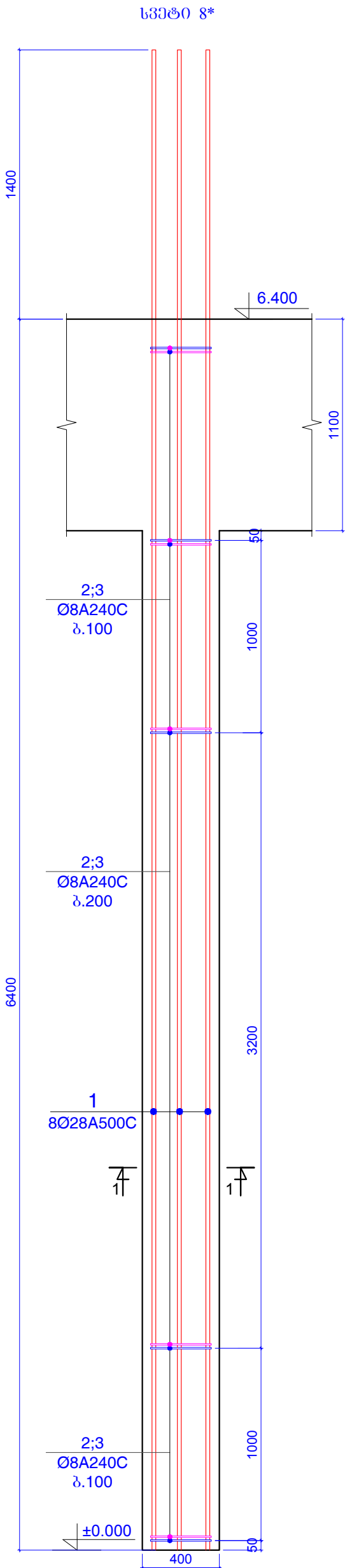

კონსტ. დასახელება	პოზიცი	არმატურის სპეციფიკაცია						არმატურის ამოკრება			ბეტონის მოც.მ³
		ესკიზი	Ø,მმ	კლასი	L,მმ	nxL	nxL,მ	Ø,მმ	ΣnxL,მ	Q კგ	
სვეტი 8* (3 ცალი)	1	დაიჭრას ადგილზე	28	A500c	7800	8	62.4	28A500c	62.4	301.47	B25
	2	იხპოხიცია	8	A240c	1520	42	63.84	8A240c	112.56	44.392	0.85
	3	იხპოხიცია	8	A240c	1160	42	48.72				

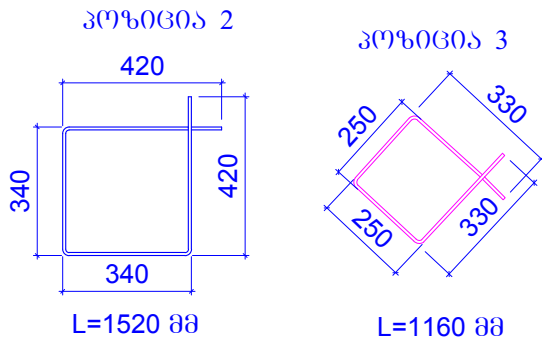
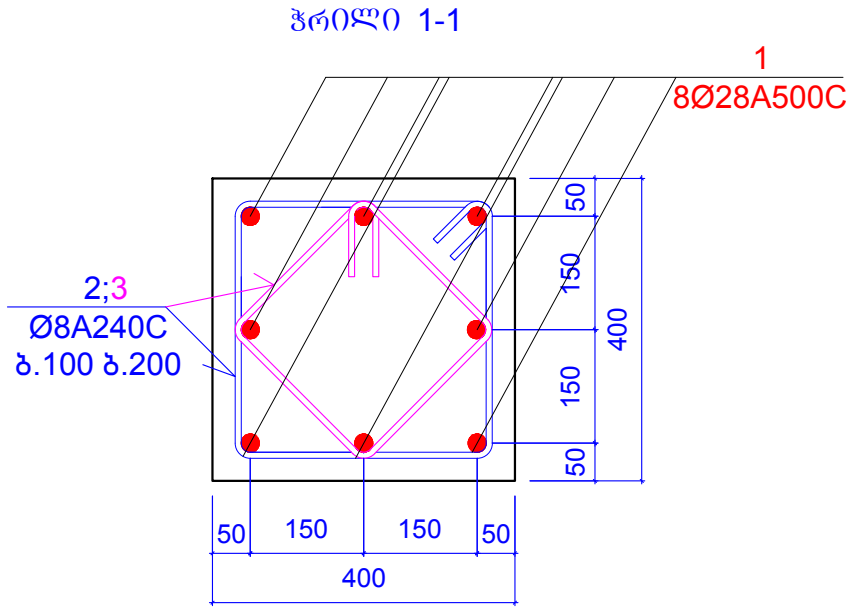

ფორმატი	A-3	ლაკვეთის №
თბილისი 2019 წ.		

დამკვეთი:

შ.პ.ს. "იდეა მელიქიშვილი"

შ.პ.ს. "იდეა მელიქიშვილი"

მისამართი: საბურთალოს რაიონი, ვაკე-ფშაველას ბაზარი, II კვ., კორპ. 28, პოტა 31

ID: 405106745

e-mail: ilia@ideacity.ge

მრავალფუნქციური საცხოვრებელი სახლი

სვეტი 8* ;

თანამდებობა	გვარი	ხელმოწერა
დირექტორი	რ. მიქაძე	
მთ. არქიტექტ.	ზ. პალატიშვილი	
მთ. კონსტრუქტ.	ბ. ბარბაქაძე	ბ. ბარბაქაძე
შემს. კონსტრუქტ.	ბ. ყოზიშვილი	ბ. ყოზიშვილი

დასახელება	მასშტაბი
კონსტრუქციები	1:10 1:25

სტადია	ფურცელი	ფურცლები
მ.პ.	კ-96	---

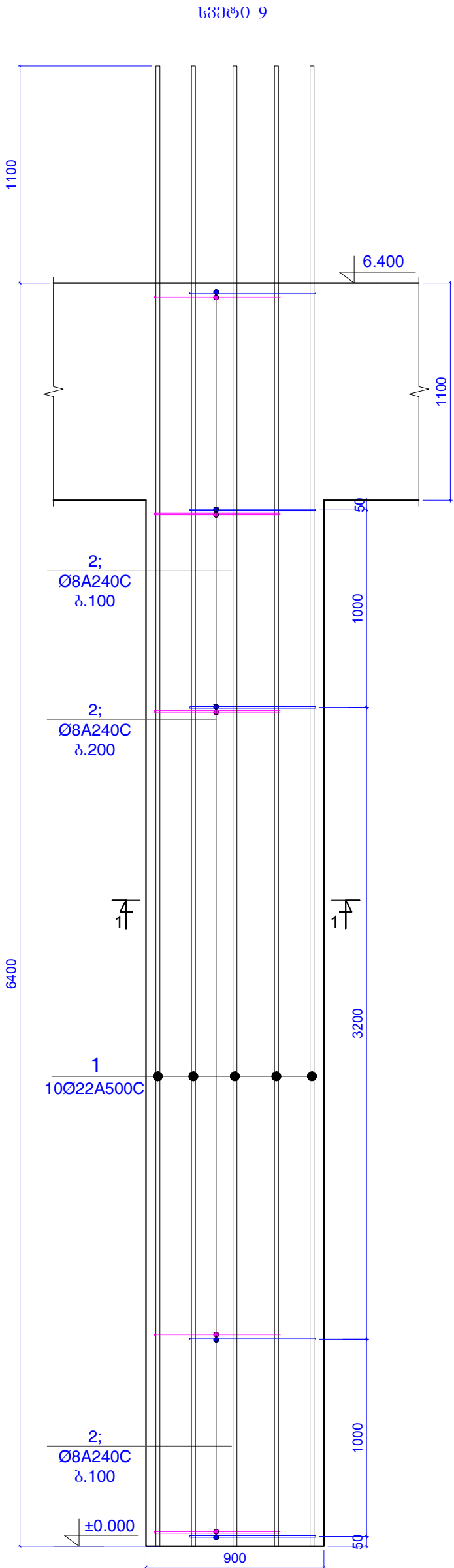

კონსტ. დასახელება	პოზ. №	არმატურის სპეციფიკაცია						არმატურის ამოკრება			ბეტონის მოც.მ³
		ესკიზი	Ø,მმ	კლასი	L,მმ	nxL	nxL ,მ	Ø,მმ	ΣnxL ,მ	Q კგ	
სვეტი 9 (1 ცალი)	1	დაიჭრას ადგილზე	22	A500c	7500	10	75	22A500c	75	223.69	B25
	2	იხ.პოზიცია	8	A240c	2160	85	183.6	8A240c	183.6	72.409	1.91

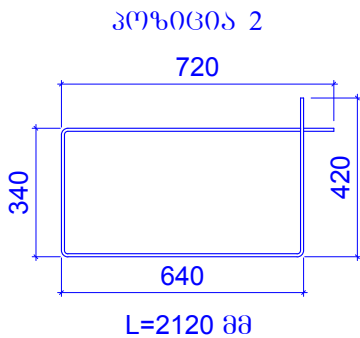
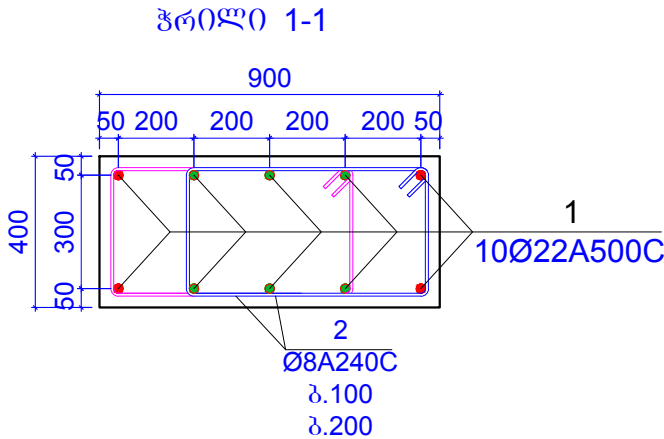

ფურცელი	A-3	ლაკვეთის №
თბილისი 2019 წ.		

ლაკვეთი:

შ.პ.ს. "იდეა მენეჯმენტი"

შ.პ.ს. "იდეა მენეჯმენტი"

მისამართი: საბურთალოს რაიონი, ვაკე-ფშაველას ბაზარი, II კვ., კორპუსი 28, პოკა 31

ID: 405106745

e-mail: ilia@ideacity.ge

მრავალფუნქციური საცხოვრებელი სახლი

სვეტი 9* ;

თანამდებობა	გვარი	ხელმოწერა
დირექტორი	რ. მიქაძე	
მთ. არქიტექტ.	ზ. პალატიშვილი	
მთ. კონსტრუქტ.	ბ. ბარბაქაძე	ბ. ბარბაქაძე
შენიშვნები:	ბ. გომიზიშვილი	ბ. გომიზიშვილი

დასახელება	მასშტაბი
კონსტრუქციები	1:20 1:25

სტადია	ფურცელი	ფურცლები
მ.პ.	კ-97	---

პროექტი A-A

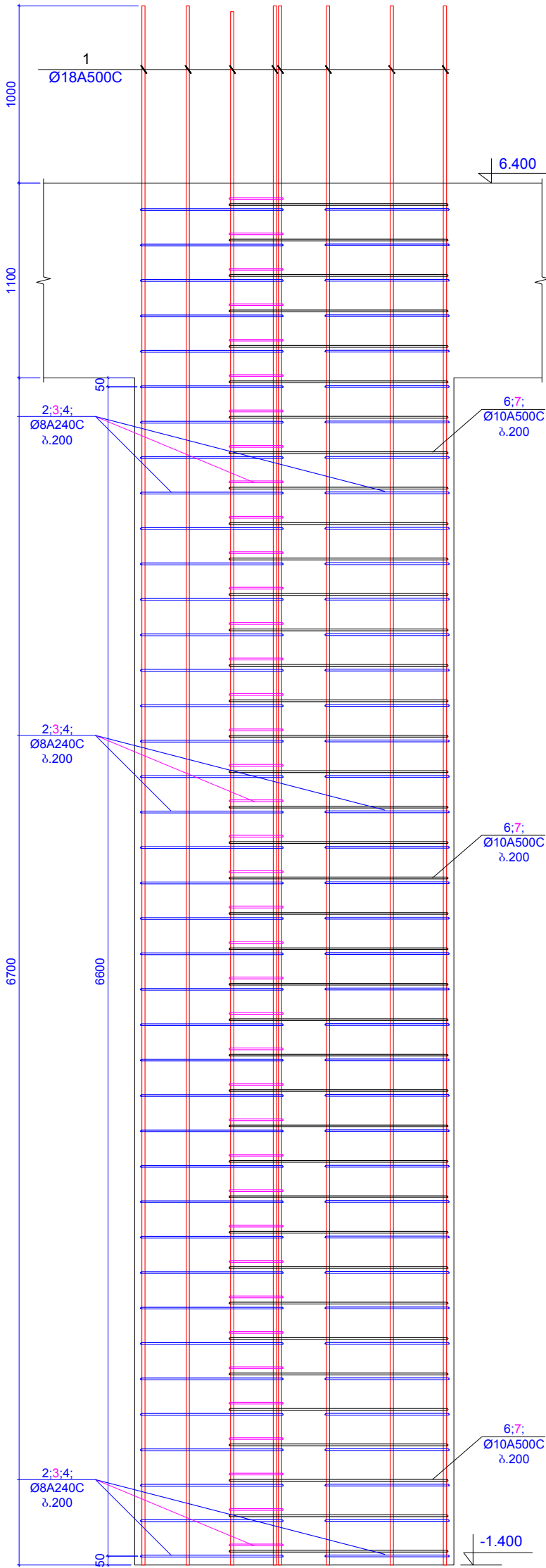

პროექტი 1

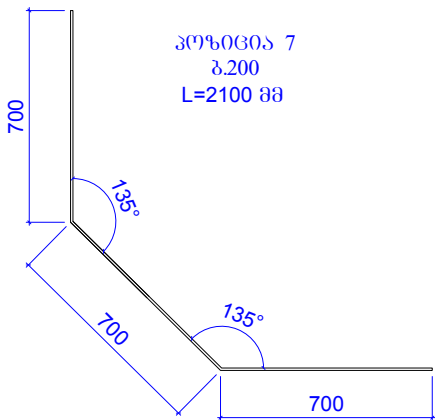
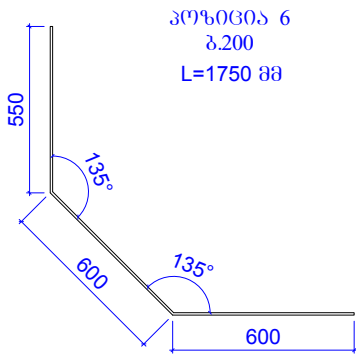
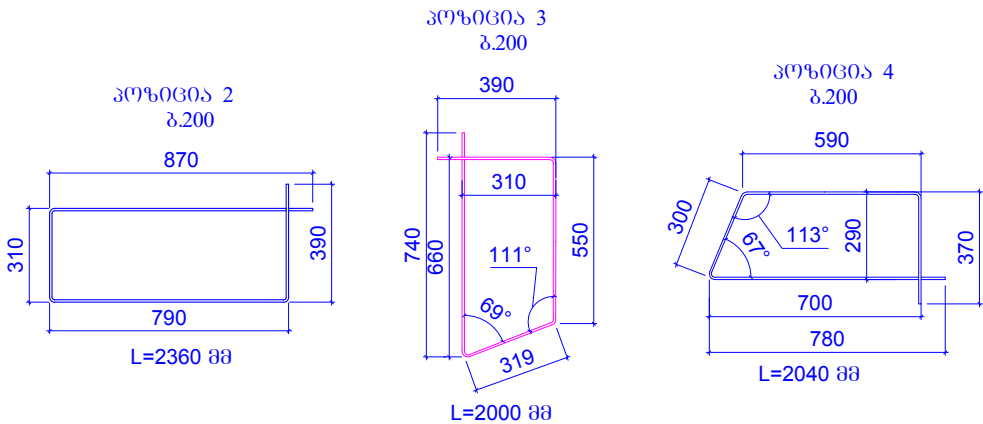
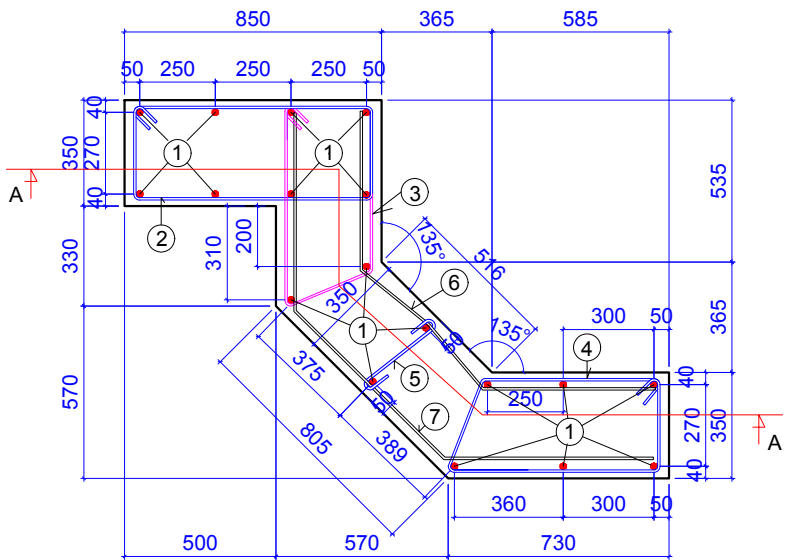

პროექტი 5
ბ.400

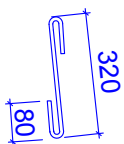

შპს "იდეა"	დ. 30.09.2019 წ.
თბილისი 2019 წ.	

შპს "იდეა მშენებლობა"
შპს "იდეა მშენებლობა"
მისამართი: საბურთალოს რაიონი, ვაჟა-ფშაველას გამზ. 31 ID: 405106745 e-mail: ilia@ideacity.ge

მრავალფუნქციური სახეობის სახლი
პროექტი 1 ;

კონსტრუქციის დასახელება	პროექტი	არმატურის სპეციფიკაცია					არმატურის ამოკრება			ბეტონის მოცუბ	
		ესკოზი	Ø,მმ	კლასი	L,მმ	რაოდენობა	რაოდენობა,მ	Ø,მმ	Σრაოდენობა,მ		Q კგ
პილონი 1 (2 ცალი)	1	დაიჭრას ადგილზე	18	A500c	8800	18	158.4	18A500c	158.4	316.26	B25
	2	იხ.პროზიგია	8	A240c	2360	40	94.4	8A240c	265.2	104.59	5.70
	3	იხ.პროზიგია	8	A240c	2000	40	80				
	4	იხ.პროზიგია	8	A240c	2040	40	81.6				
	5	იხ.პროზიგია	8	A240c	460	20	9.2				
	6	იხ.პროზიგია	10	A500c	1750	40	70	10A500c	154	94.899	
	7	იხ.პროზიგია	10	A500c	2100	40	84				

თანამდებობა	გვარი	ხელმოწერა
დირექტორი	რ. მიქაძე	
მთ. არქიტექტ.	ზ. პაპიაშვილი	
მთ. კონსტრუქტ.	ბ. ბარბაქაძე	ბ. ბარბაქაძე
შენიშვნები	ბ. ყოვლიშვილი	ბ. ყოვლიშვილი

დასახელება	მასშტაბი
კონსტრუქციები	---

სტადია	ფურცელი	ფურცლები
მ.პ.	კ-98	---

პროექტი A-A

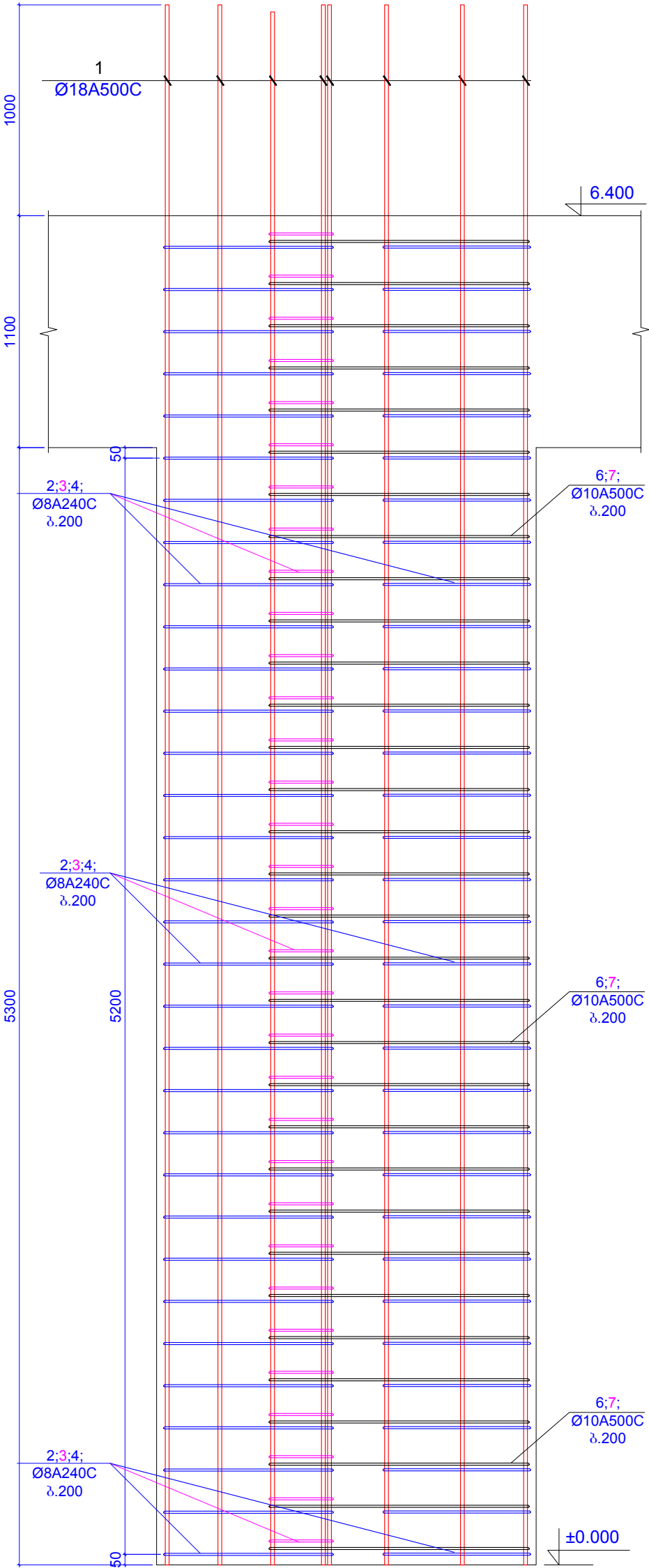

პოლიგონი 1*

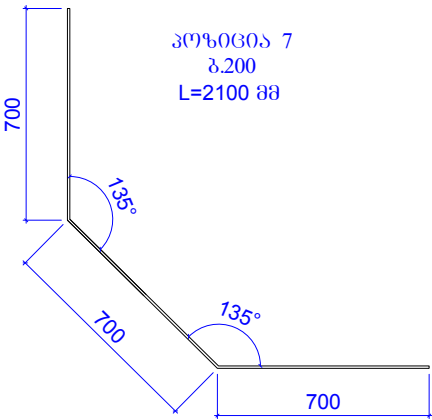
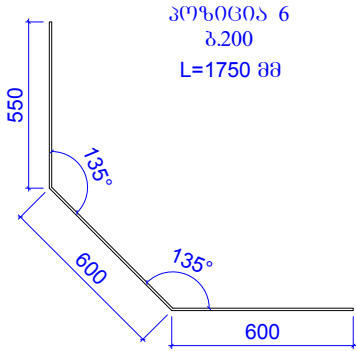
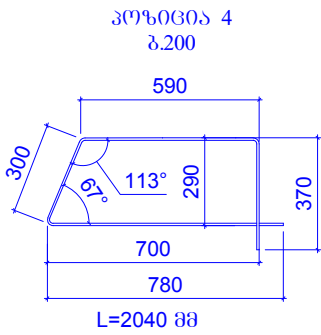
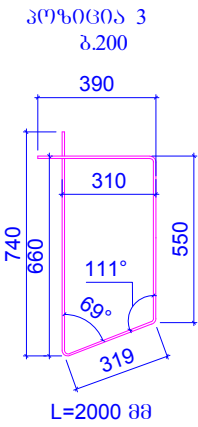
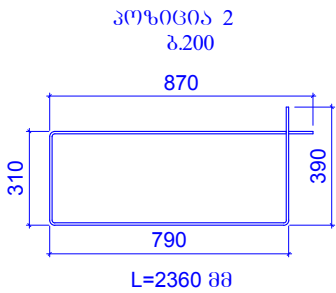
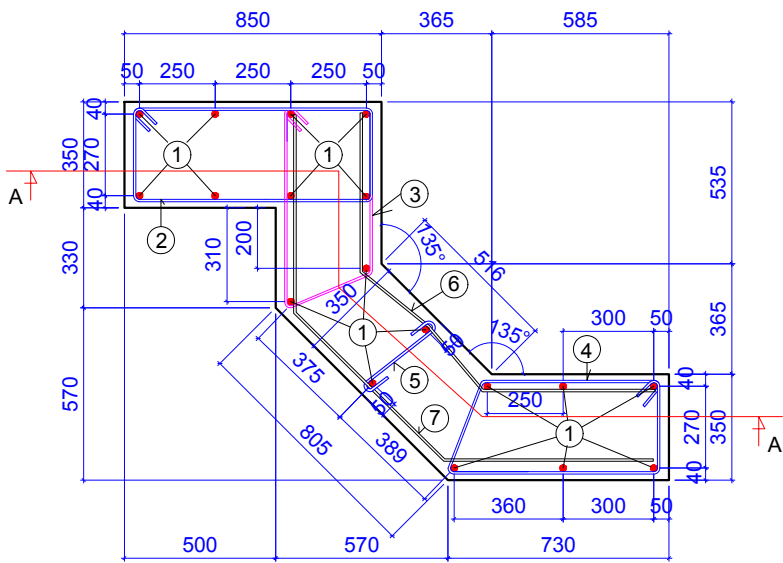

შპს "იდეა"	დამკვეთის №
თბილისი 2019 წ.	

დამკვეთი:
შპს "იდეა მშენებლობა"
შპს "იდეა მშენებლობა"
მისამართი: საბურთალოს რაიონი, ვაჟა-ფშაველას გამზირი, II კმ, კორპუსი 28ა, პოდა 31
ID: 405106745
e-mail: ilia@ideacity.ge

მრავალფუნქციური საცხოვრებელი სახლი
პოლიგონი 1* ;

თანამდებობა	გვარი	ხელმოწერა
დირექტორი	რ. მიქაძე	
მთ. არქიტექტ.	ზ. ბაგათიშვილი	
მთ. კონსტრუქტ.	ბ. ბარბაქაძე	
შენიშვნები	ბ. ყოგიაშვილი	

დანიშნულება	მასშტაბი
კონსტრუქციები	---

სტადია	ფურცელი	ფურცლები
მ.პ.	კ-99	---

კონსტ. დასახ. ელემენტი	პოლიგონი №	არმატურის სპეციფიკაცია						არმატურის ამოკრება			ბეტონის მოცუბ.
		ესკიზი	Ø, მმ	კლასი	L, მმ	რაოდ.	რაოდ. მ	Ø, მმ	Σ რაოდ. მ	Q კგ	
პოლიგონი 1* (4 ცალი)	1	დაიჭრას ადგილზე	18	A500c	8800	18	158.4	18A500c	158.4	316.26	B25
	2	იხ. პოლიგონი	8	A240c	2360	2	4.72	8A240c	140.9	55.569	4.51
	3	იხ. პოლიგონი	8	A240c	2000	32	64				
	4	იხ. პოლიგონი	8	A240c	2040	32	65.28				
	5	იხ. პოლიგონი	8	A240c	460	15	6.9				
	6	იხ. პოლიგონი	10	A500c	1750	32	56	10A500c	123.2	75.919	
	7	იხ. პოლიგონი	10	A500c	2100	32	67.2				

პოლიგონი 5
ბ.400

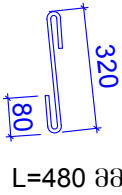

ჭრილი A-A

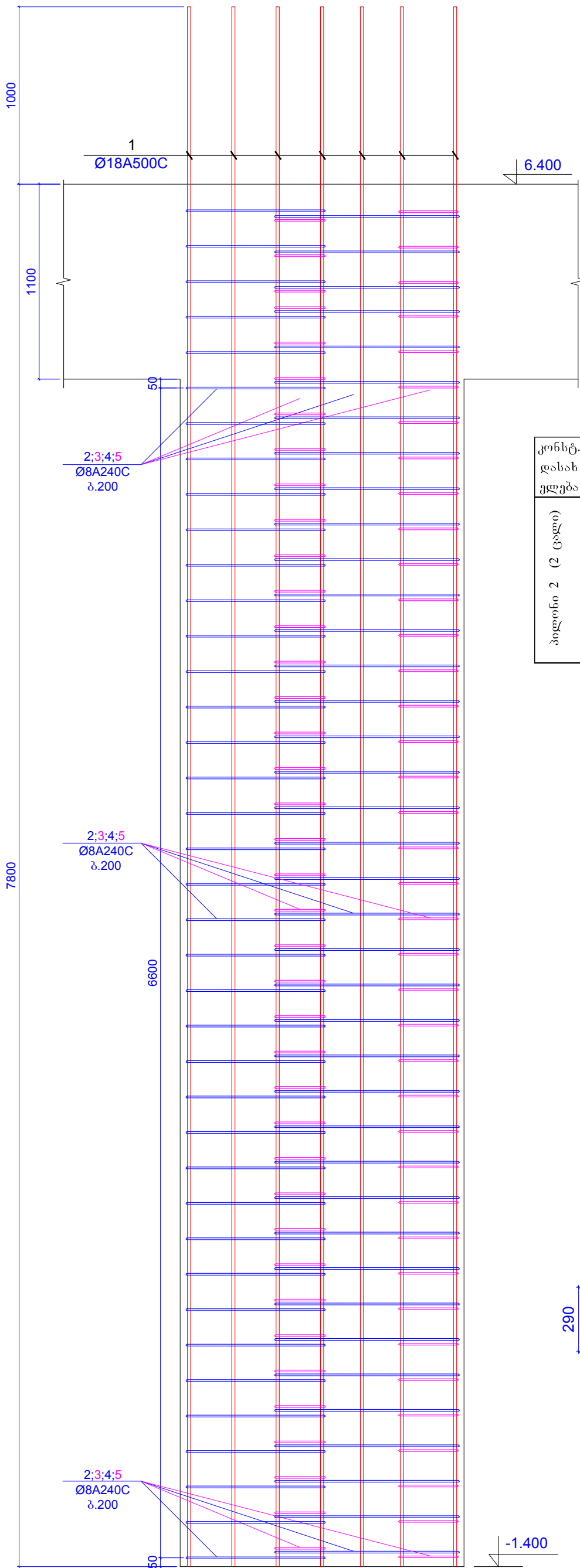

პილოტი 2

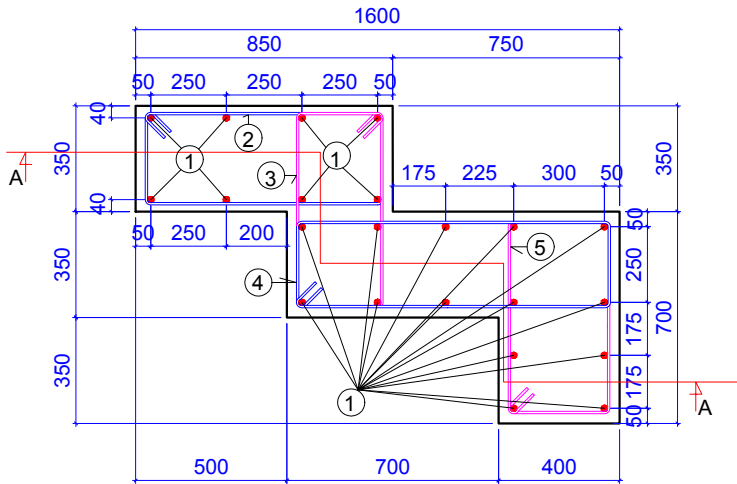

კონსტ. დასახელებები	პოზ. №	არმატურის სპეციფიკაცია						არმატურის ამოკრება			ბეტონის მოც.მ³
		ესკიზი	Ø,მმ	კლასი	L,მმ	nxL	nxL ,მ	Ø,მმ	ΣnxL ,მ	Q კგ	
პილოტი 2 (2 კალა)	1	დაიჭრას ადგილზე	18	A500c	8800	22	193.6	18A500c	193.6	386.54	B25
	2	იხ.პოზიცია	8	A240c	1380	40	55.2	8A240c	333.6	131.57	5.51
	3	იხ.პოზიცია	8	A240c	2020	40	80.8				
	4	იხ.პოზიცია	8	A240c	2820	40	112.8				
	5	იხ.პოზიცია	8	A240c	2120	40	84.8				

ფორმატი	A-3	ლაპკვეთის №
თბილისი 2019 წ.		

ლაპკვეთი:

შ.პ.ს. "იდეა მელიქიშვილი"

შ.პ.ს. "იდეა მელიქიშვილი"

მისამართი: საბურთალოს რაიონი, ვაჟა-ფშაველას გამზირი, II კვ., კორპუსი 28ა, პოხა 31

ID: 405106745

e-mail: ilia@ideacity.ge

მრავალფუნქციური საცხოვრებელი სახლი

პილოტი 2 ;

თანამდებობა	გვარი	ხელმოწერა
დირექტორი	რ. მიქაძე	
მთ. არქიტექტ.	ზ. პალაშვილი	
მთ. კონსტრუქტ.	ბ. ბარბაქაძე	ბ. ბარბაქაძე
ფუნქ. კონსტრუქტ.	ბ. ყოზიშვილი	ბ. ყოზიშვილი

დასახელება	მასშტაბი
კონსტრუქციები	---

სტადია	ფურცელი	ფურცლები
მ.პ.	კ-100	---

ჭრილი 1 - 1

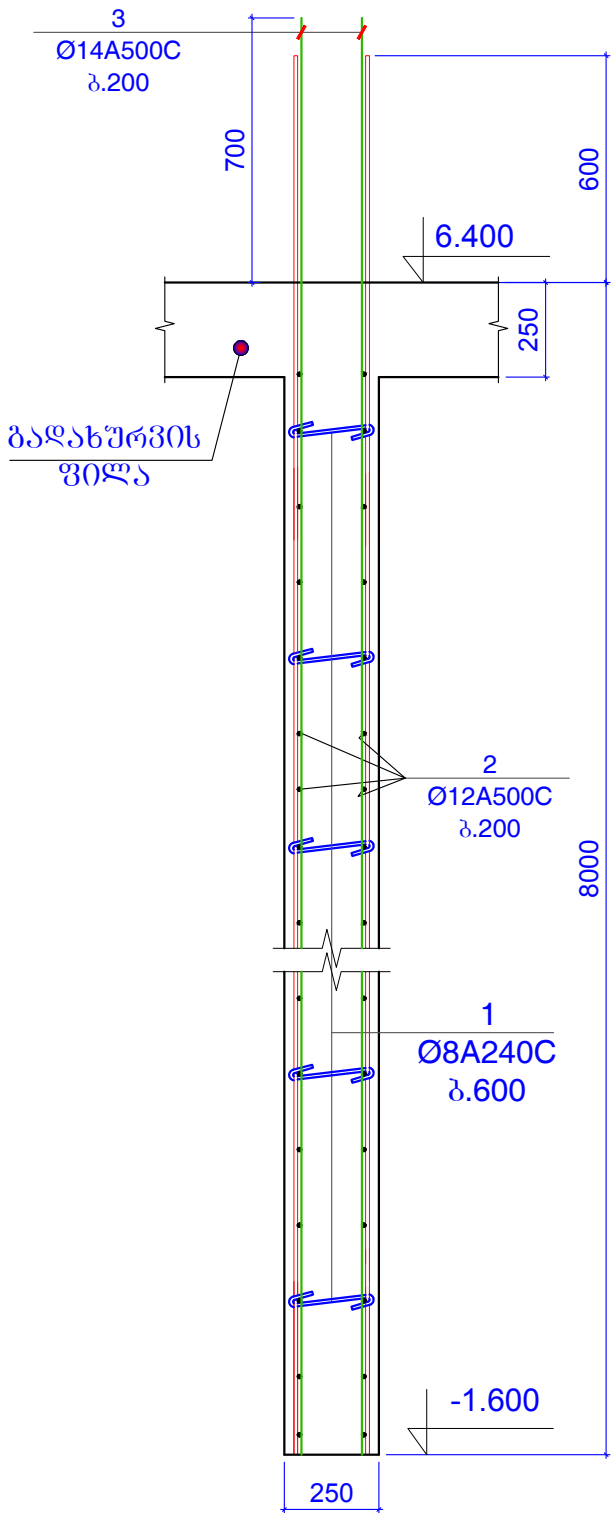

ჭრილი 1* - 1*

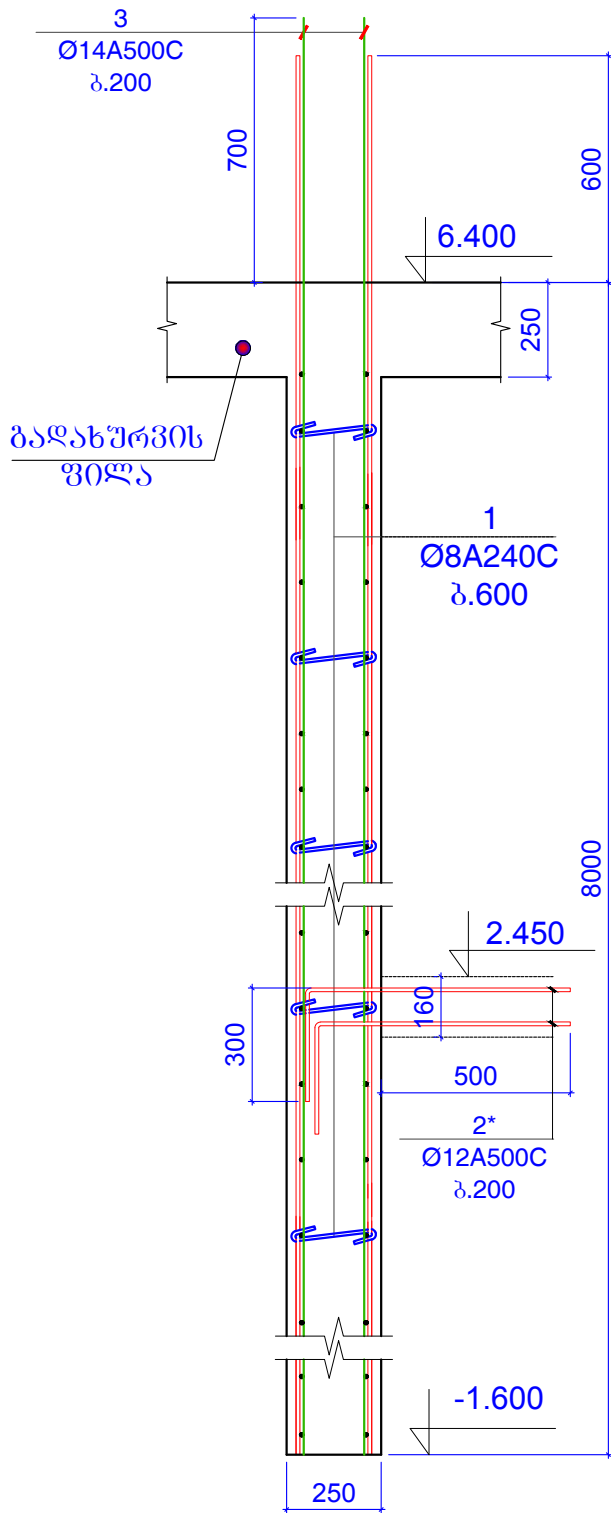

ჭრილი 2 - 2

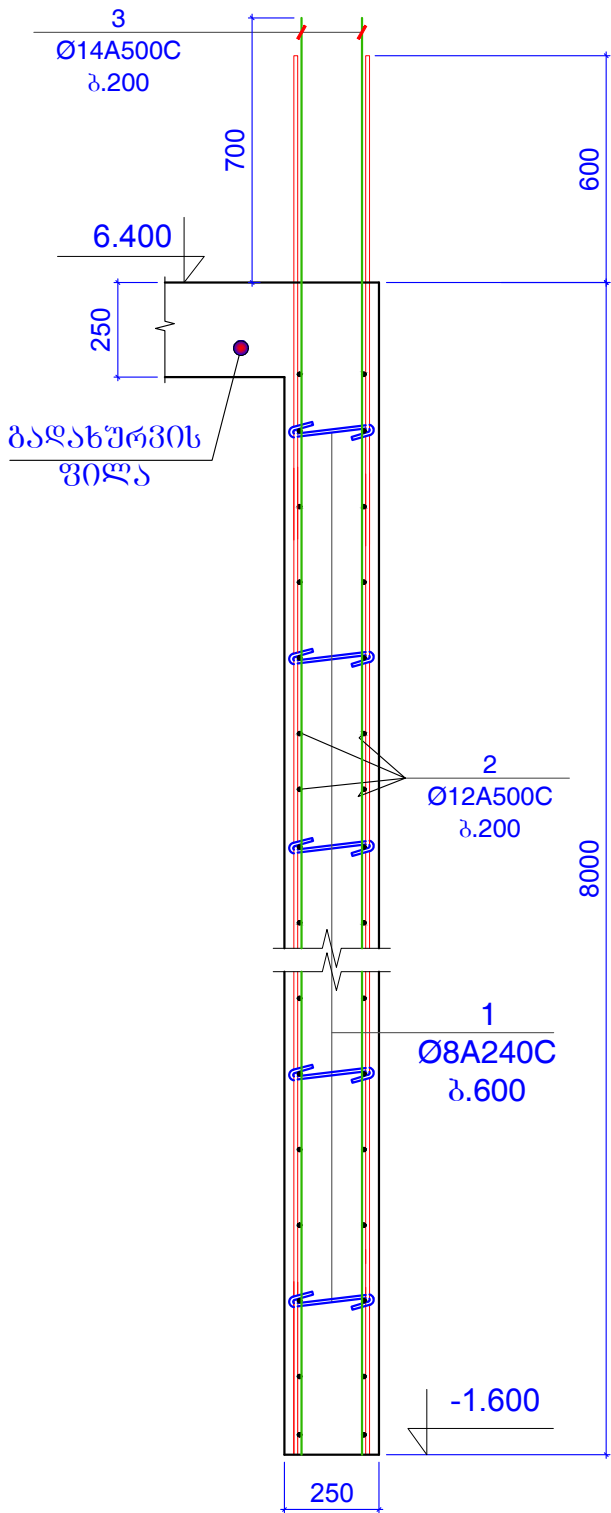

შენიშვნები:
1. ძირითადი შენიშვნები იხ. პროექტის განმარტებით ბარათში.

ფურცელი	A-3	ლაგვერდის №
თბილისი 2019 წ.		

დამკვეთი:

შ.პ.ს. "იდეა მელიქიშვილი"

შ.პ.ს. "იდეა მელიქიშვილი"

მისამართი: საბურთალოს რაიონი, ვაჟა-ფშაველას გამზირი, ქ.პ.კორპ.28ბ,ბინა 31

ID:405106745

e-mail: ilia@ideacity.ge

მრავალფუნქციური
საცხოვრებელი სახლი

ჭრილი 1 - 1 ... ჭრილი 2 - 2

თანამდებობა	გვარი	ხელმოწერა
დირექტორი	რ. შიდაძე	
მთ. არქიტექტ.	ზ. ბაღათური	
მთ.კონსტრუქტ.	ბ. ბარბაქაძე	ფ.წ.წ.წ.წ.
შეშ.კონსტრუქტ.	ბ. ყოგიაშვილი	ბ.ყ.ყ.

დასახელება	მასშტაბი
კონსტრუქციები	1:20

სტადია	ფურცელი	ფურცლები
მ.პ.	კ-101	---

ჭრილი 3 - 3

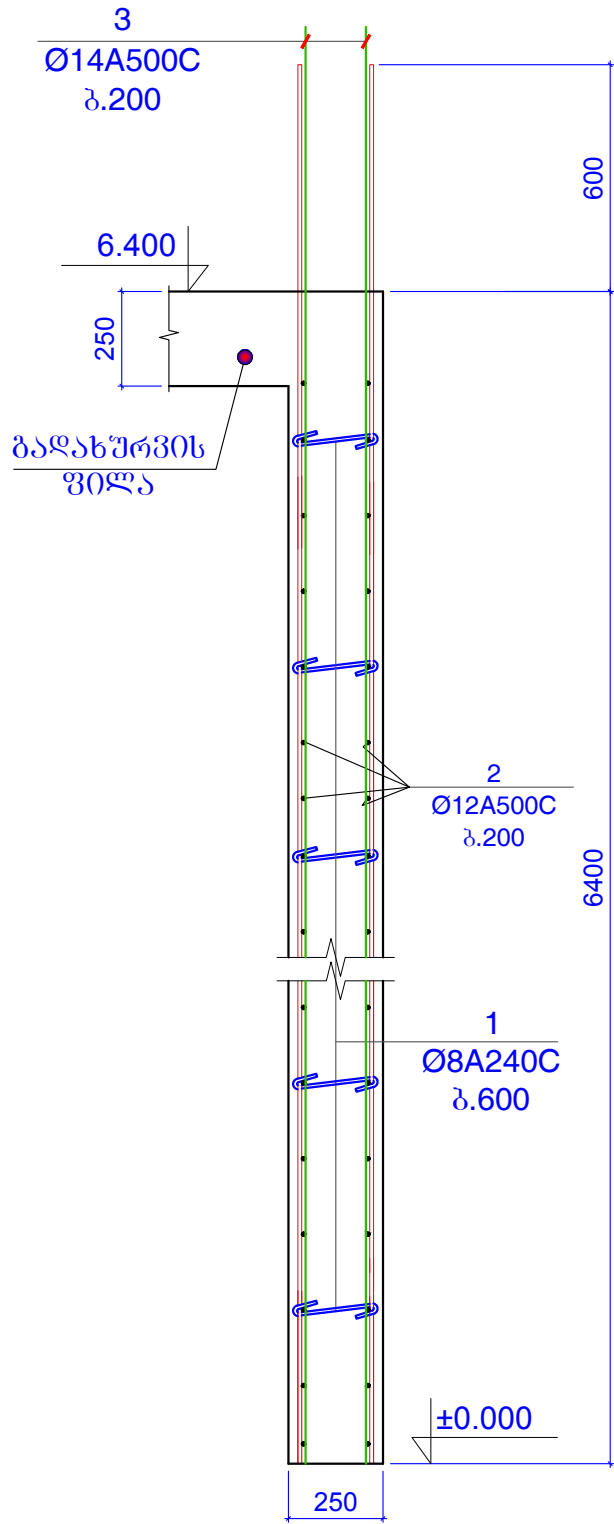

ჭრილი 4 - 4

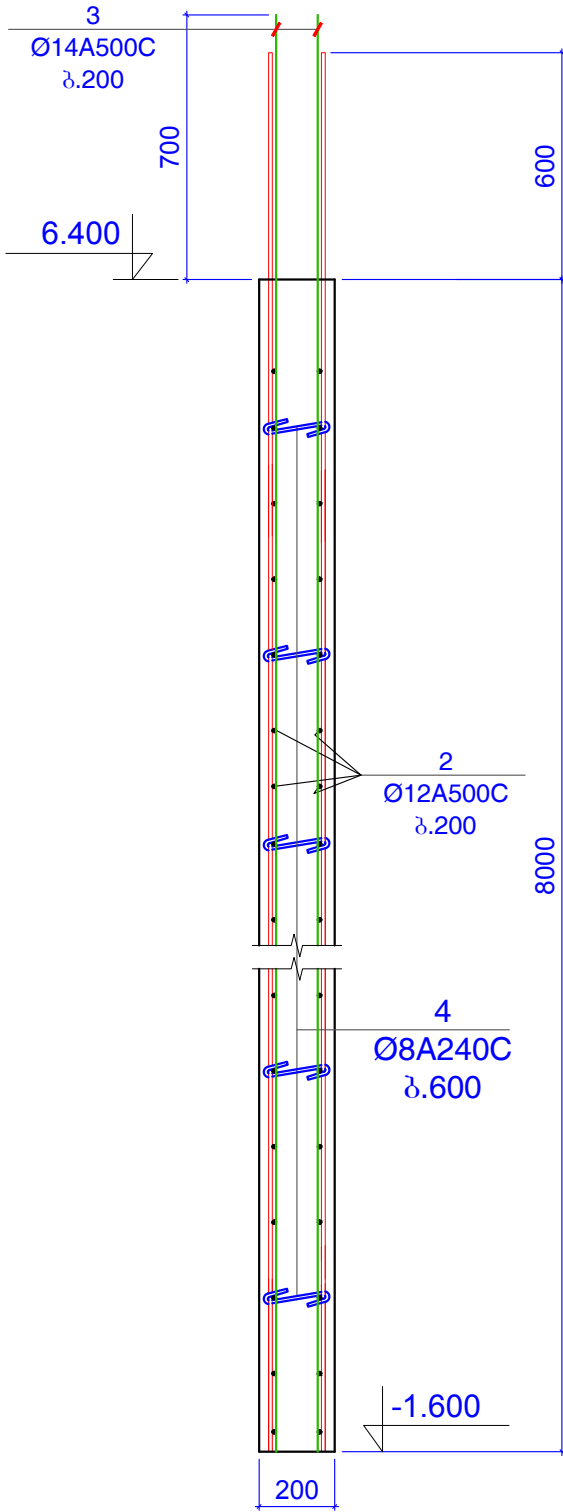

ჭრილი 5 - 5

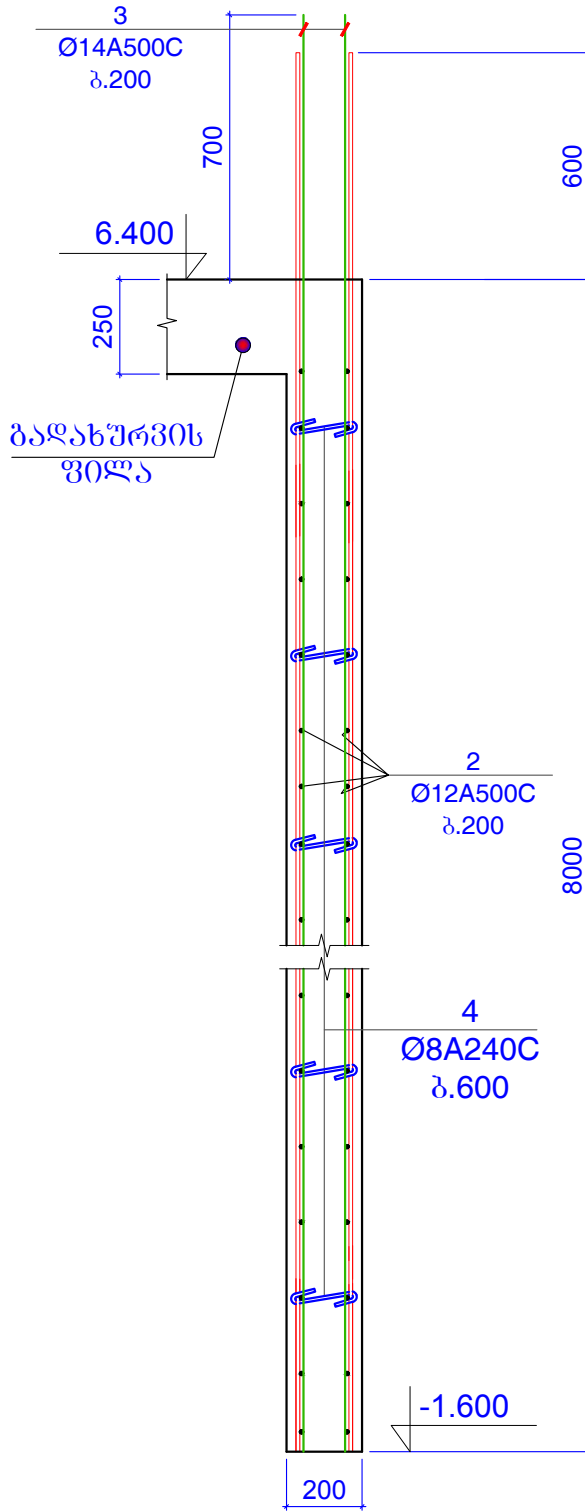

შენიშვნები:
1. ძირითადი შენიშვნები იხ. პროექტის განმარტებით ბარათში.

ფორმატი	A-3	დაკვეთის №
თბილისი 2019 წ.		

დამკვეთი:

შ.პ.ს. "იდეა მელიქიშვილი"

შ.პ.ს. "იდეა მელიქიშვილი"

მისამართი: ხაბარდოვო ქ. თბილისი, ვაკე-საბურთალოს რაიონი, ვაჟა-ფშაველას გამზირი, II კვ., კორპ. 28ა, ბინა 31

ID: 405106745

e-mail: ilia@ideacity.ge

მრავალფუნქციური საცხოვრებელი სახლი

ჭრილი 3 - 3 ... ჭრილი 5 - 5

თანამდებობა	გვარი	ხელმოწერა
დირექტორი	რ. მძიმე	
მთ. არქიტექტ.	ზ. ბაღათური	
მთ. კონსტრუქტ.	ბ. ბარბაქაძე	გ. გ. გ. გ.
შემს. კონსტრუქტ.	ბ. ყოგიაშვილი	ბ. ყოგიაშვილი

დონატორი	მასშტაბი
კონსტრუქციები	1:20

სტადია	ფურცელი	ფურცლები
მ.პ.	კ-102	---

ჭრილი 6 - 6

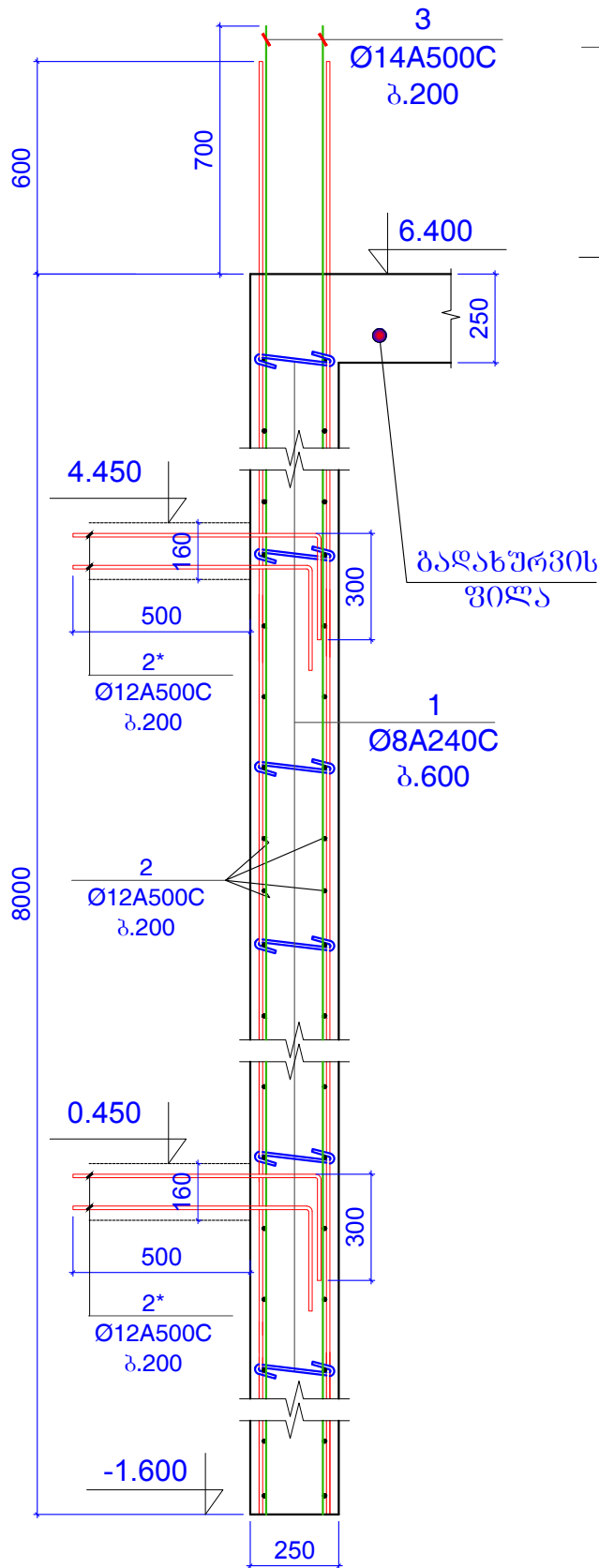

ჭრილი 7 - 7

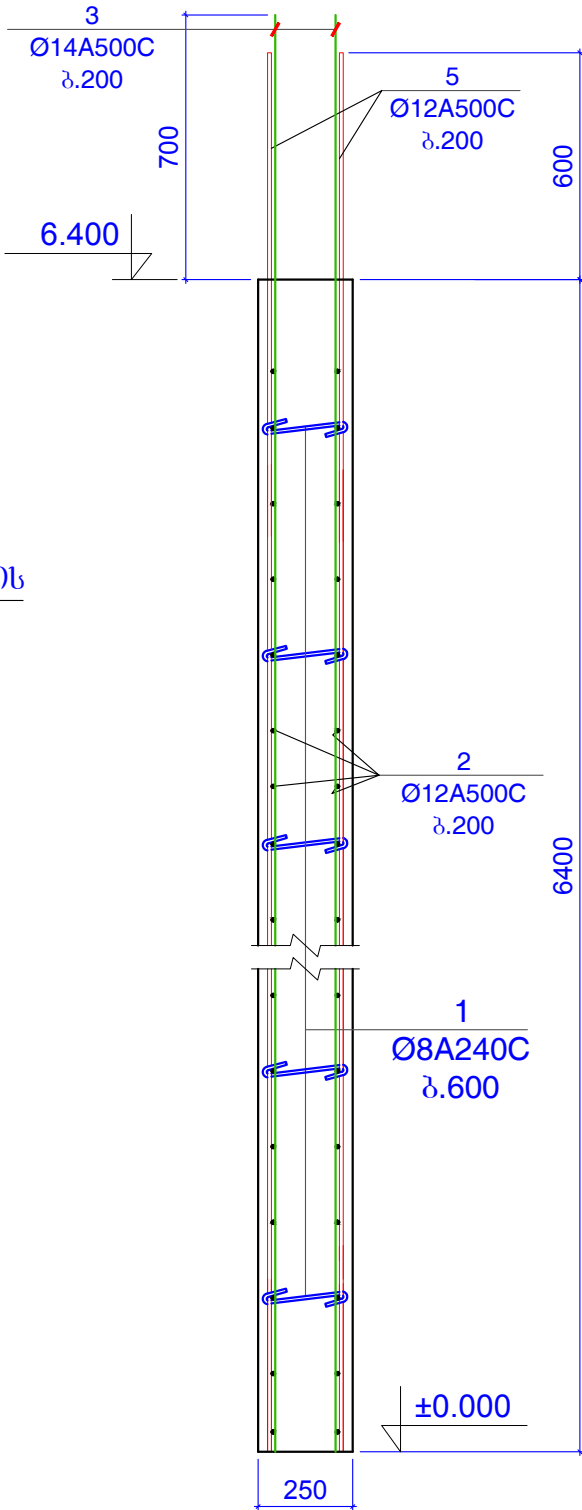

ჭრილი 8 - 8

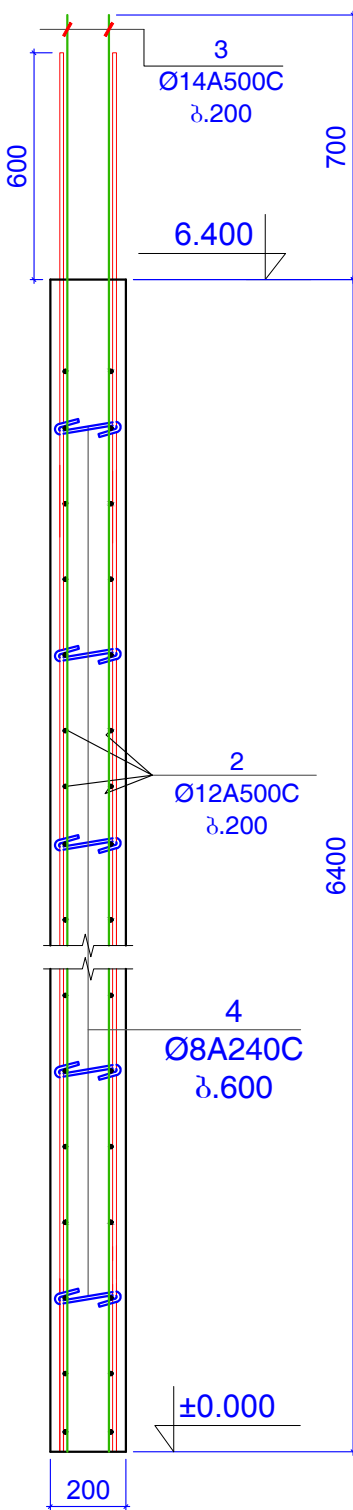

ჭრილი 9 - 9

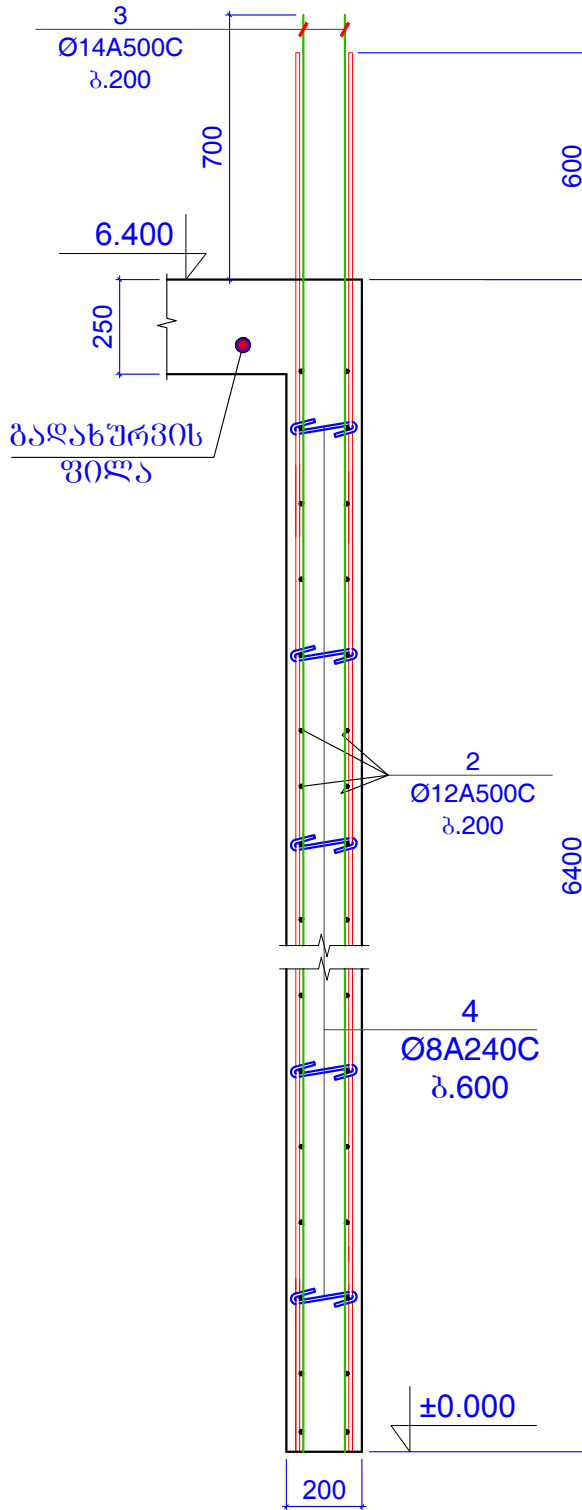

შენიშვნები:
1. ძირითადი შენიშვნები იხ. პროექტის განმარტებით ბარათში.

ფორმატი	A-3	დაკვეთის №
თბილისი 2019 წ.		

დამკვეთი:
შ.პ.ს. "იდეა მედიკომპილი"
შ.პ.ს. "იდეა მედიკომპილი"
მისამართი: საბურთალოს რაიონი, ვაჟა-ფშაველას გამზირი, მ.კ.კორნაძის ქ. 31
ID: 405106745
e-mail: ilia@ideacity.ge

მრავალფუნქციური საცხოვრებელი სახლი
ჭრილი 6 - 6 ... ჭრილი 9 - 9

თანამდებობა	გვარი	ხელმოწერა
დირექტორი	რ. შიდაძე	
მთ. არქიტექტ.	ზ. ბაღატიშვილი	
მთ. კონსტრუქტ.	ბ. ბარბაქაძე	ბ. ბარბაქაძე
შეშ. კონსტრუქტ.	ბ. ყოგიაშვილი	ბ. ყოგიაშვილი

დასახელება	მასშტაბი
კონსტრუქციები	1:20

სტადია	ფურცელი	ფურცლები
მ.პ.	კ-103	---

ჭრილი 10 - 10

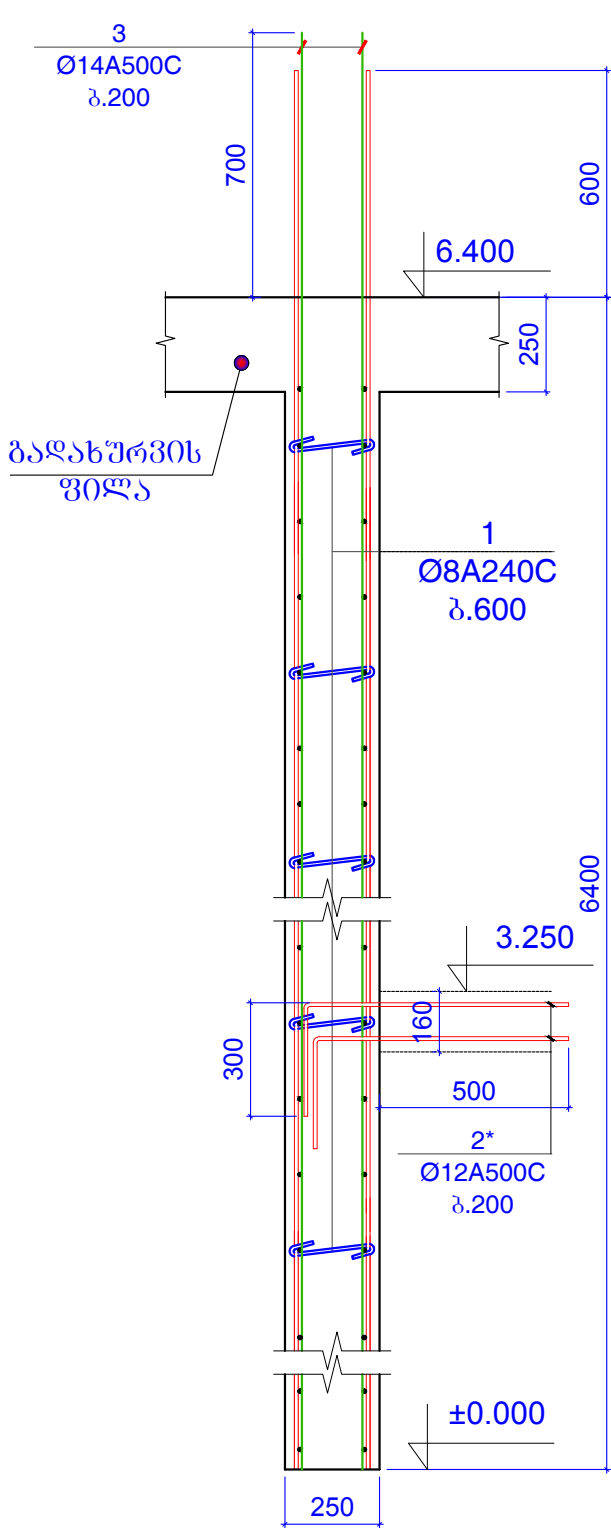

ჭრილი 11 - 11

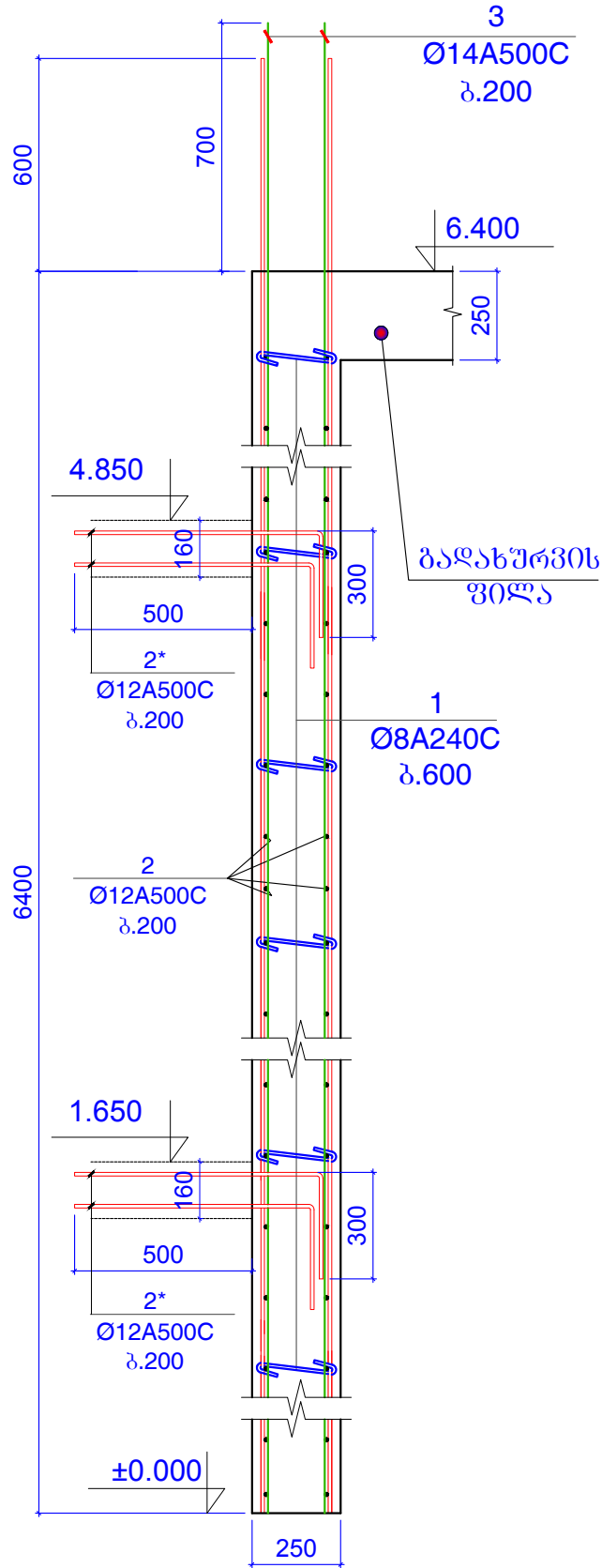

ჭრილი 12 - 12

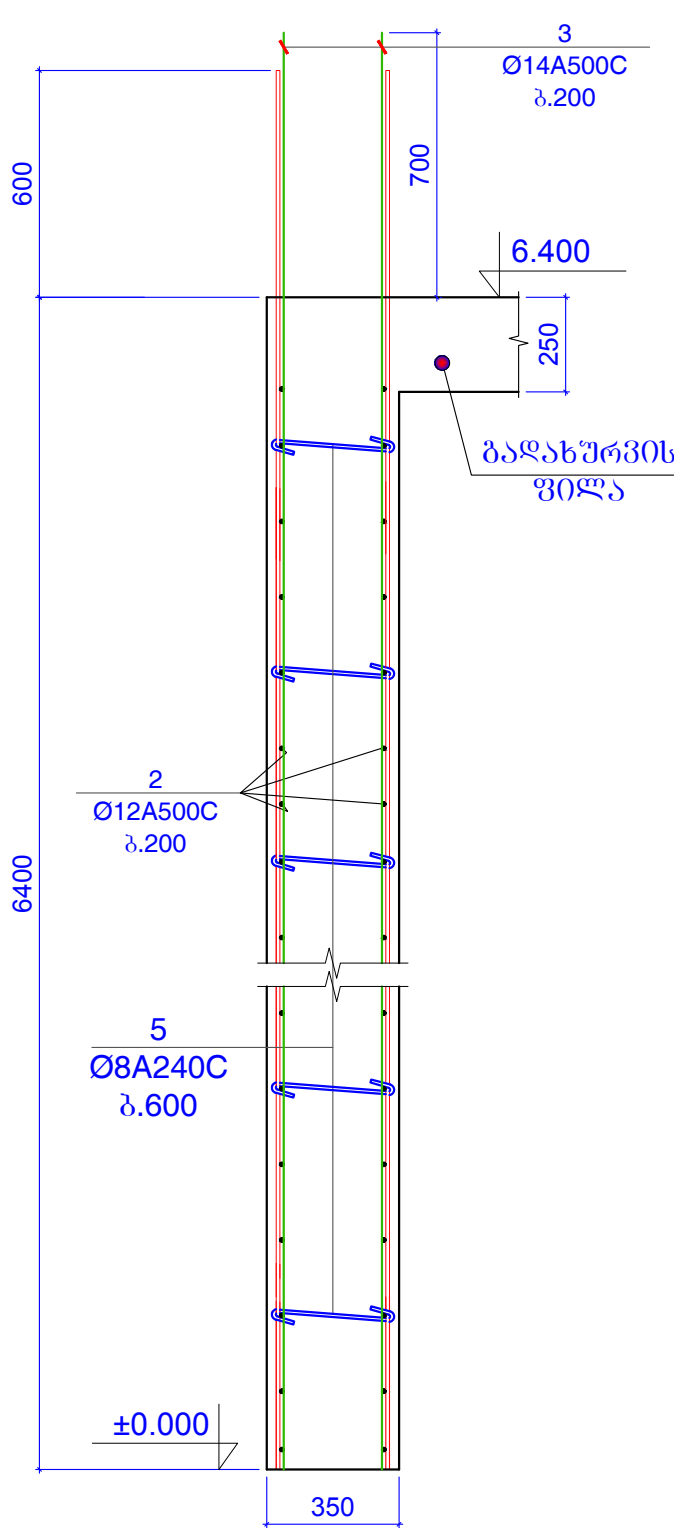

შენიშვნები:
1. ძირითადი შენიშვნები იხ. პროექტის განმარტებით ბარათში.

ფურცელი	A-3	დაკვეთის №
თბილისი 2019 წ.		

დამკვეთი:

შ.პ.ს. "ილეა მელიქიშვილი"

შ.პ.ს. "ილეა მელიქიშვილი"

მისამართი: საბურთალოს რაიონი, ვაჟა-ფშაველას გამზირი, მ.კ.კორნაძის ქ. 31

ID: 405106745

e-mail: ilia@ideacity.ge

მრავალფუნქციური საცხოვრებელი სახლი

ჭრილი 10 - 10 ... ჭრილი 12 - 12

თანამდებობა	გვარი	ხელმოწერა
დირექტორი	რ. შიდაძე	
მთ. არქიტექტ.	ზ. ბაღატიშვილი	
მთ. კონსტრუქტ.	ბ. ბარბაქაძე	მ. მ. მ. მ.
შეშ. კონსტრუქტ.	ბ. ყოგიაშვილი	ბ. ყოგიაშვილი

დასახელება		მასშტაბი
კონსტრუქციები		1:20
სტადია	ფურცელი	ფურცლები
მ.პ.	კ-104	---

კედელი კარის ღიობის აღბილებში

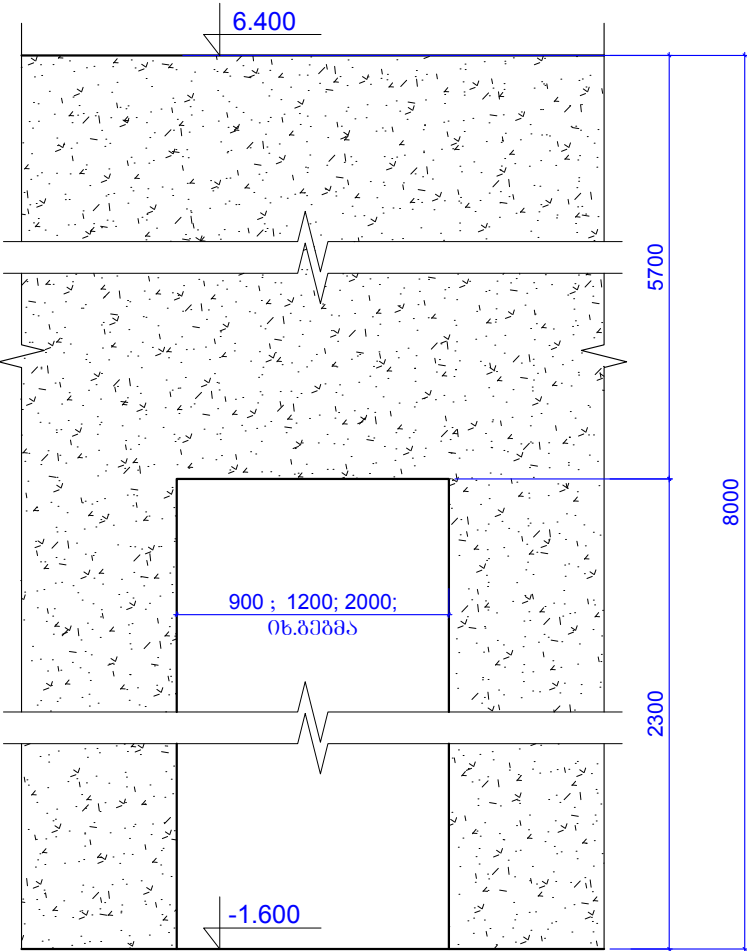

კედელი კარის ღიობის აღბილებში

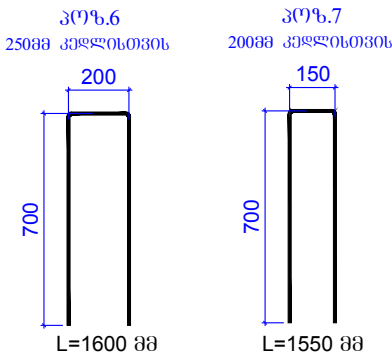
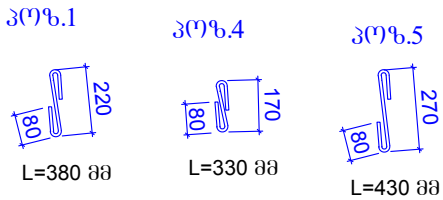
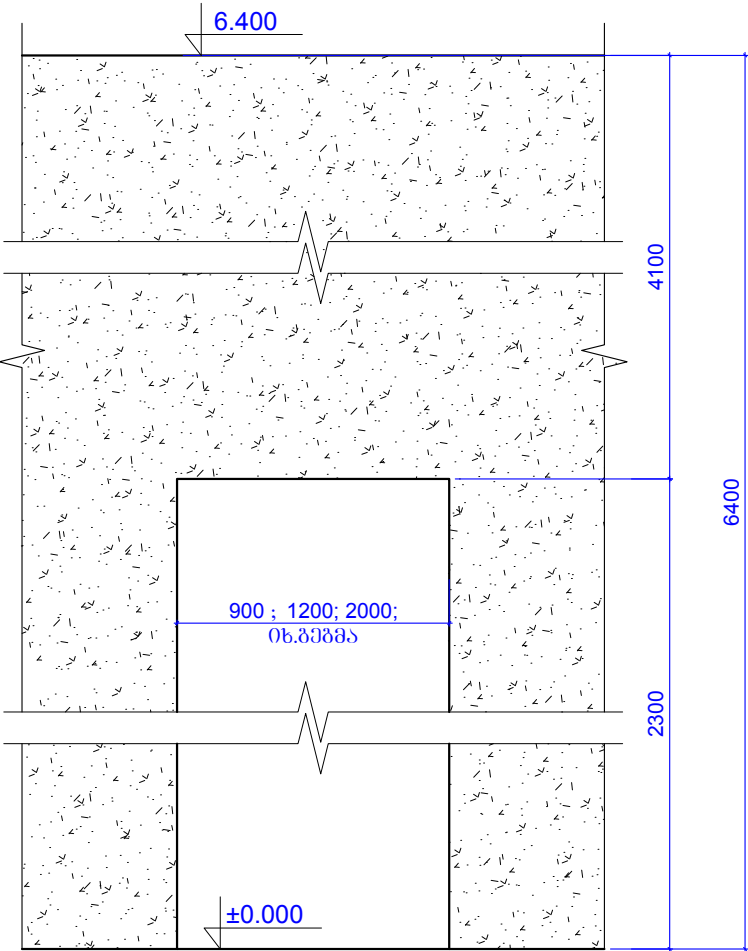

ფორმატი	A-3	დაკვეთის №
თბილისი 2019 წ.		

დამკვეთი:

შ.პ.ს. "იდეა მელიქიშვილი"

შ.პ.ს. "იდეა მელიქიშვილი"

მისამართი: საბურთალოს რაიონი, ვაჟა-ფშაველას გამზირი, №33, კორპუსი 28ა, ბინა 31

ID: 405106745

e-mail: ilia@ideacity.ge

მრავალფუნქციური საცხოვრებელი სახლი

კედელი კარის ღიობის აღბილებში; კედლების შეერთების დეტალი;

თანამდებობა	გვარი	ხელმოწერა
დირექტორი	რ. მინაძე	
მთ. არქიტექტ.	ზ. ბალათური	
მთ. კონსტრუქტ.	ბ. ბარბაქაძე	ჭ. ჯიშკაძე
შემს. კონსტრუქტ.	ბ. ყოგიაშვილი	ბ. ყოგიაშვილი

დანიშნულება	მასშტაბი
კონსტრუქციები	1:25

სტადია	ფურცელი	ფურცლები
მ.პ.	კ-105	---

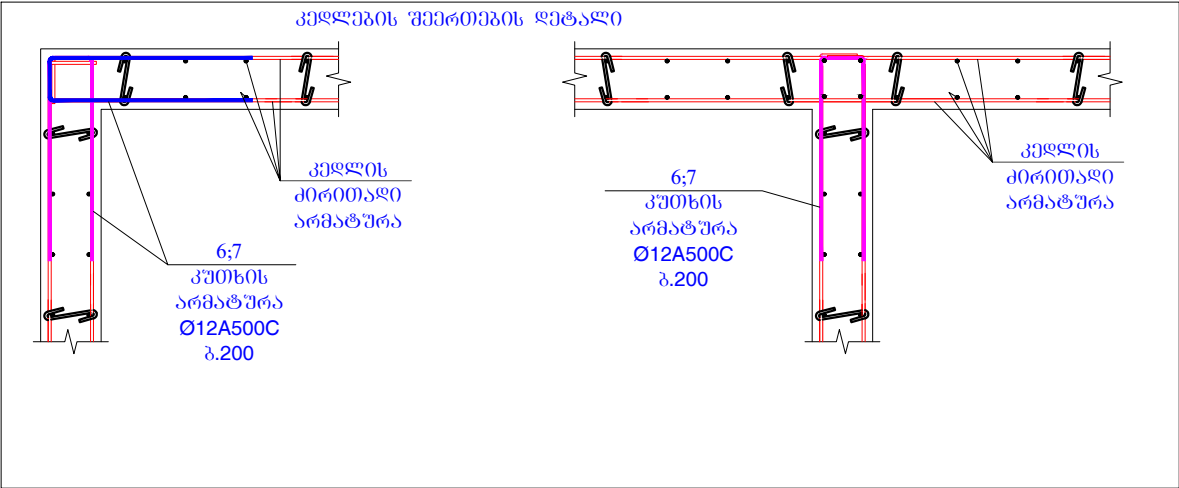

კონსტ. დასახელება	პოზ. №	არმატურის სპეციფიკაცია						არმატურის ამოკრება			ბეტონის მოც.მ³
		ესეიზი	Ø,მმ	კლასი	L,მმ	nxL	nxL,მ	Ø,მმ	ΣnxL,მ	Q კგ	
რ/ზ კედელი	1	იხ.პოზიცია	8	A240C	380	800	304	8A240C	428.1	168.8	B25
	2	დაიტრას ადგილზე	12	A500C	9000000		9000	12A500C	10575	9384	
	2*	700 300	12	A500C	1000	150	150				102
	3	დაიტრას ადგილზე	14	A500C	4500000		4500	14A500C	4615.5	5575	
	4	იხ.პოზიცია	8	A240C	330	350	115.5				
	5	იხ.პოზიცია	8	A240C	430	20	8.6				
	6	იხ.პოზიცია	12	A240C	1600	600	960				

შენიშვნები:
1. ძირითადი შენიშვნები იხ. პროექტის განმარტებით გარათში.

ბაღახურვის ფილის გეგმა 6.400 ნიშნულზე
(გეომეტრიული ზომები)

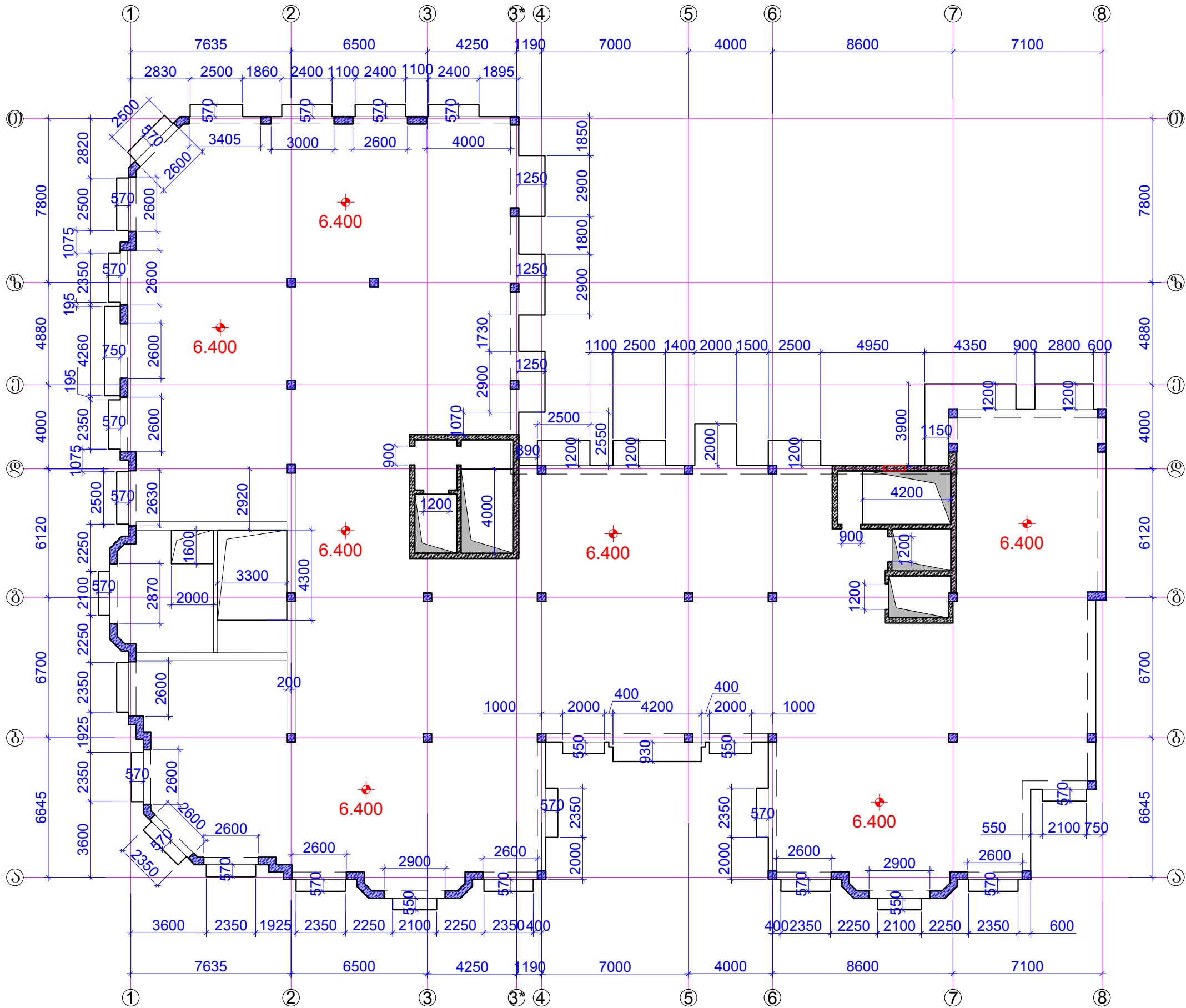

ფორმატი	A-3	ლაკვეთის №
თბილისი 2019 წ.		

ლაკვეთი:
შ.პ.ს. "იდეა მედიტეიშვილი"
შ.პ.ს. "იდეა მედიტეიშვილი"
მისამართი: საბურთალოს რაიონი, ვაჟა-ფშაველას გამზირი, II კმ, კორპ. 288, ბინა 31
ID: 405106745
e-mail: ilia@ideacity.ge

მრავალფუნქციური საცხოვრებელი სახლი
ბაღახურვის ფილის გეგმა 6.400 ნიშნულზე (გეომეტრიული ზომები)

თანამდებობა	გვარი	ხელმოწერა
დირექტორი	რ. მინაძე	
მთ. არქიტექტ.	ზ. ბაღათური	
მთ. კონსტრუქტ.	ბ. ბარბაქაძე	მ. მ. მ. მ.
შემს. კონსტრუქტ.	ბ. ყოგიაშვილი	ბ. ყოგიაშვილი

დონატორი	მასშტაბი
კონსტრუქციები	1:200

სტადია	ფურცელი	ფურცლები
მ.პ.	კ-106	---

შენიშვნები:
1. ძირითადი შენიშვნები იხ. პროექტის განმარტებით ბარათში.

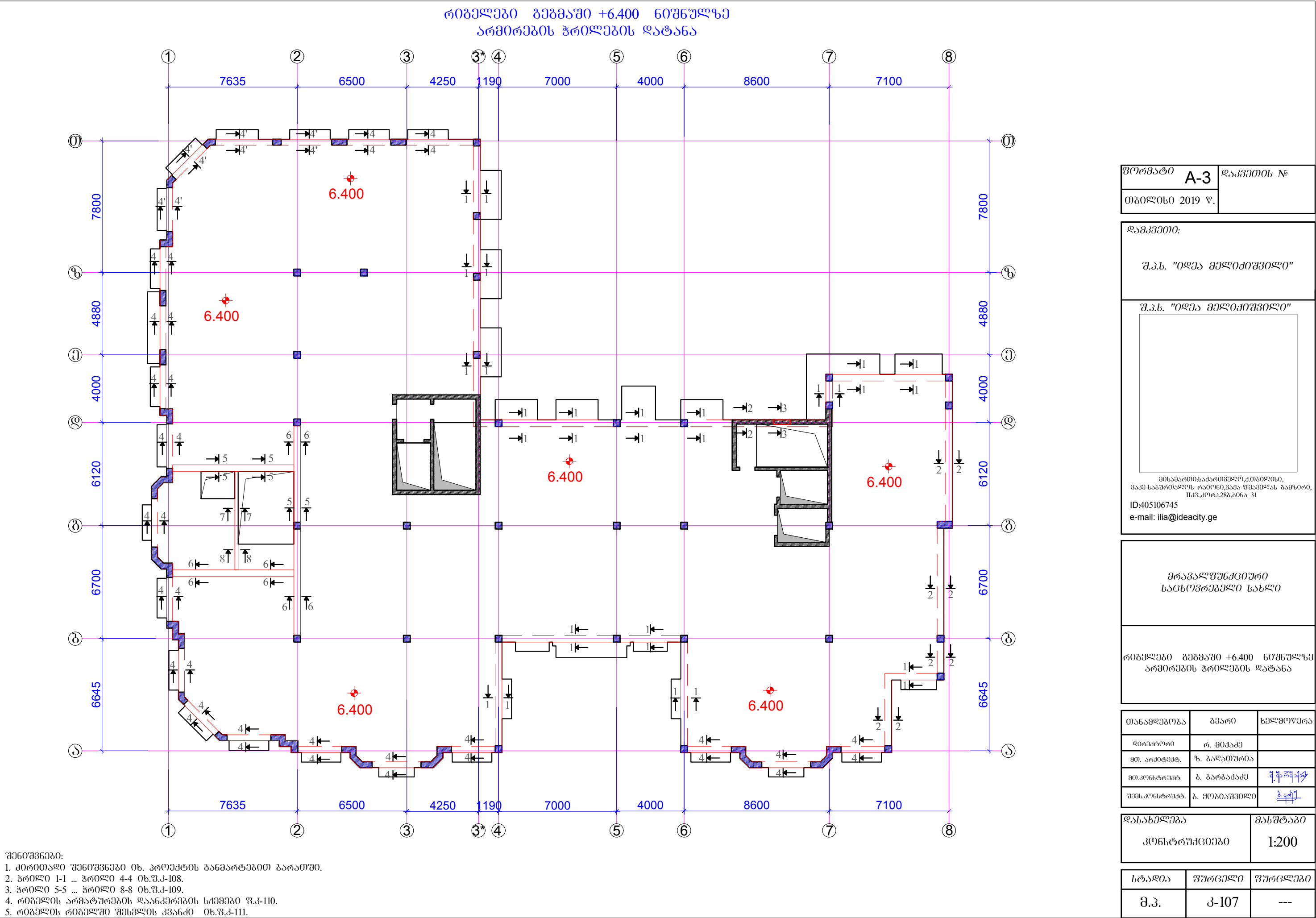

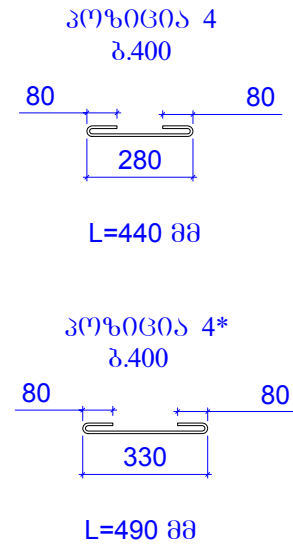
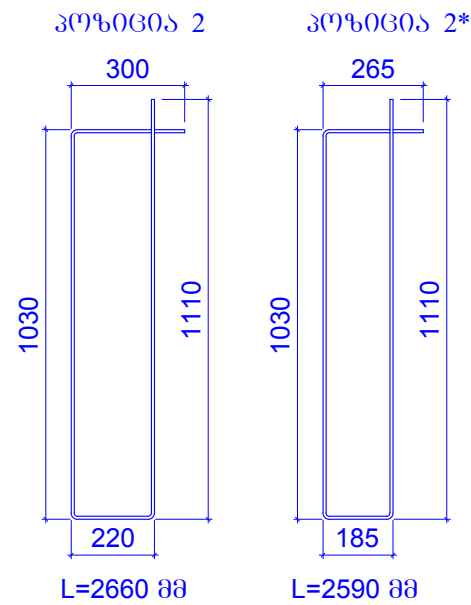
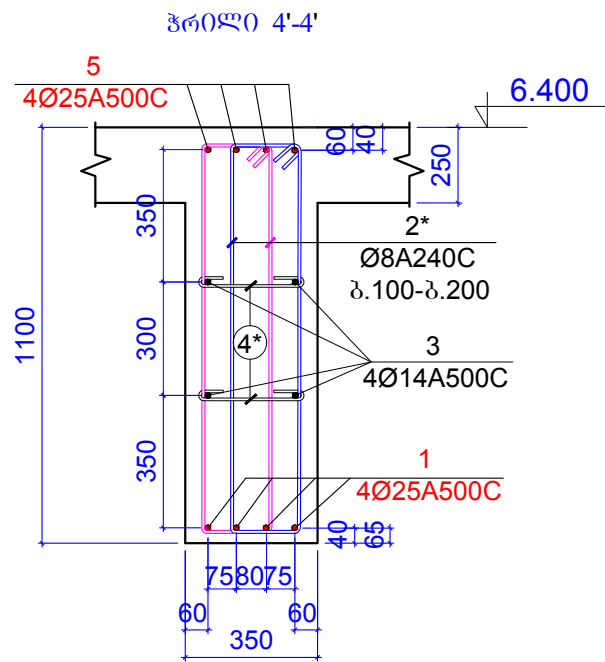
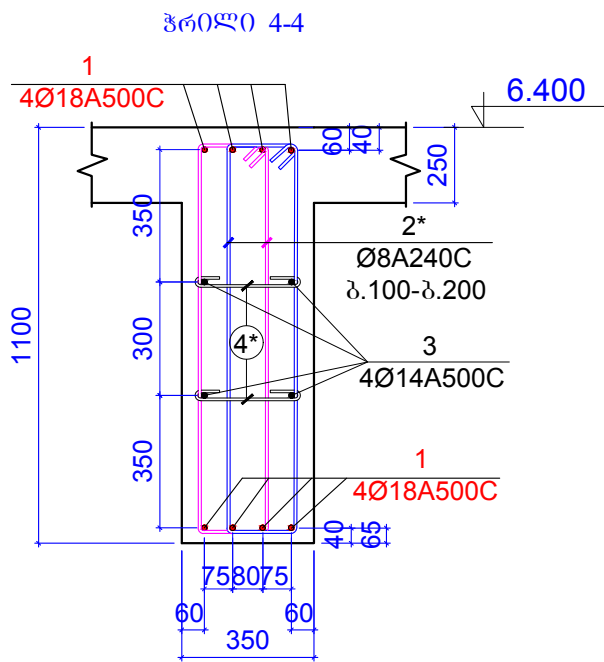
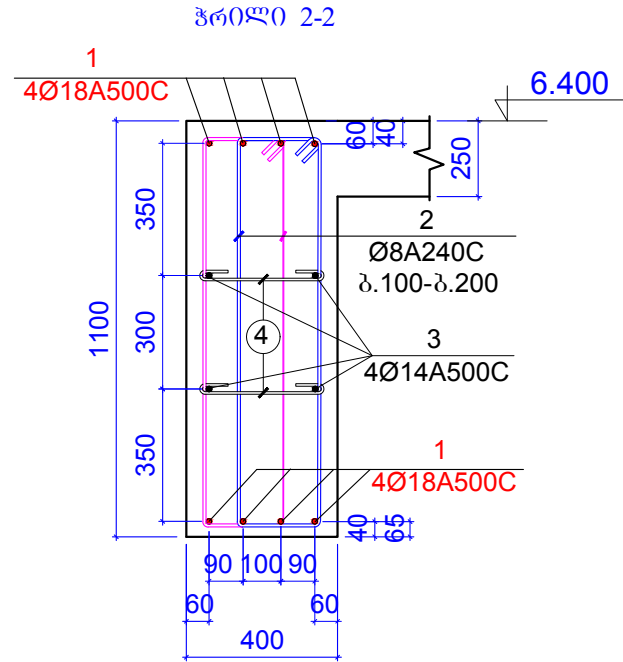
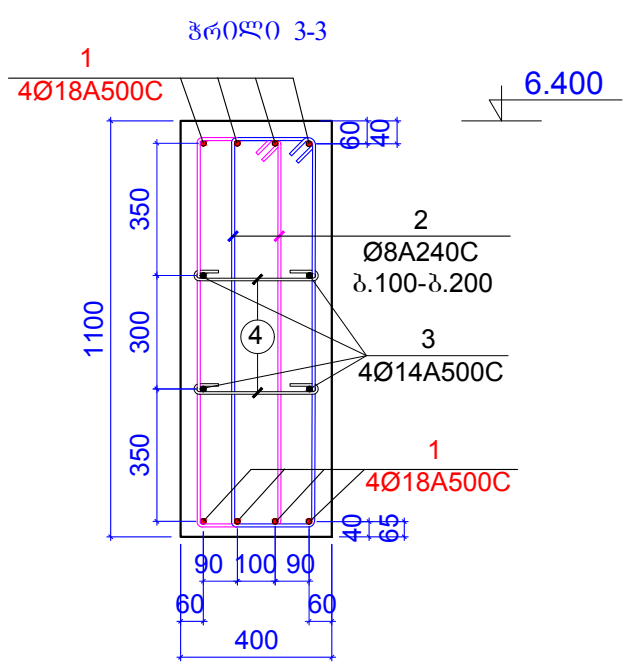
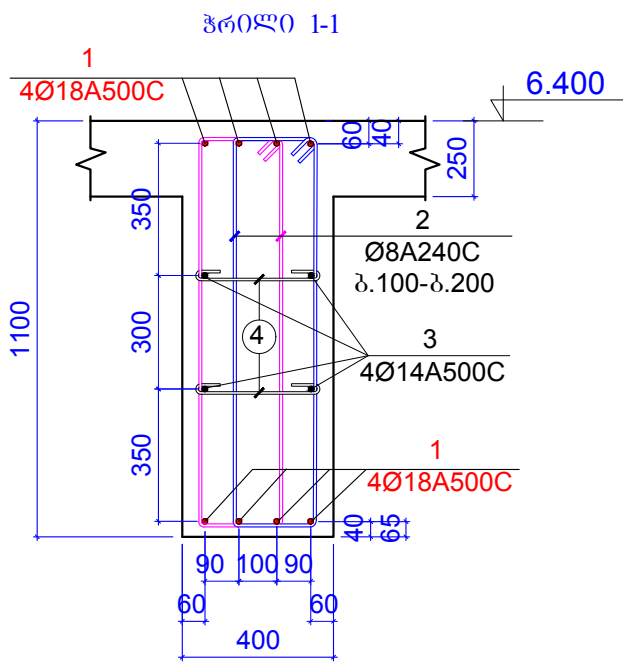

ფორმატი	A-3	დაკვეთის №
თბილისი 2019 წ.		

დაკვეთის:
შ.პ.ს. "იდეა მელიქიშვილი"
შ.პ.ს. "იდეა მელიქიშვილი"
მისამართი: საბურთალოს რაიონი, ვაჟა-ფშაველას გამზ. 31, მ.კ. 288, ბ. 06ა
ID: 405106745
e-mail: ilia@ideacity.ge

მრავალფუნქციური საცხოვრებელი სახლი
პროექტი 1-1 ... პროექტი 4-4

თანამდებობა	გვარი	ხელმოწერა
დირექტორი	რ. მინაძე	
მთ. არქიტექტ.	ზ. ბაღატიშვილი	
მთ. კონსტრუქტ.	ბ. ბარბაქაძე	ბ. ბარბაქაძე
შეშ. კონსტრუქტ.	ბ. ყოგიაშვილი	ბ. ყოგიაშვილი

დასახელება	მასშტაბი
კონსტრუქციები	1:20

სტადია	ფურცელი	ფურცლები
მ.პ.	კ-108	---

შენიშვნა:
1. ძირითადი შენიშვნები იხ. პროექტის განმარტებით ბარათში.

ჰრილი 5-5

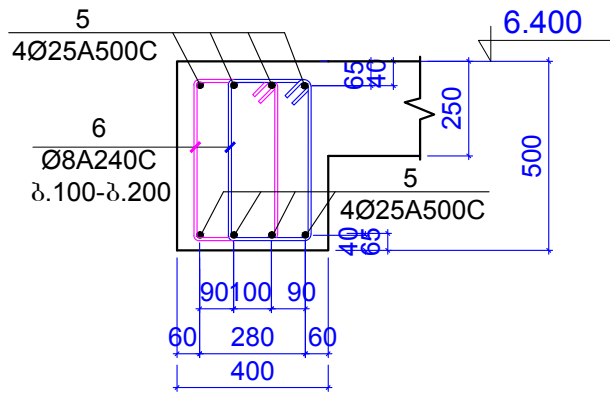

ჰრილი 6-6

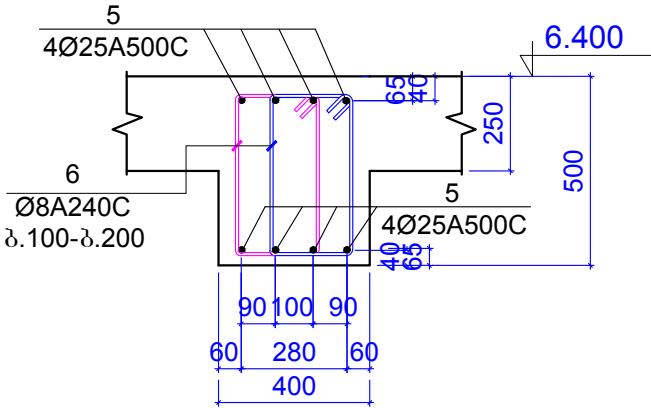

ჰრილი 8-8

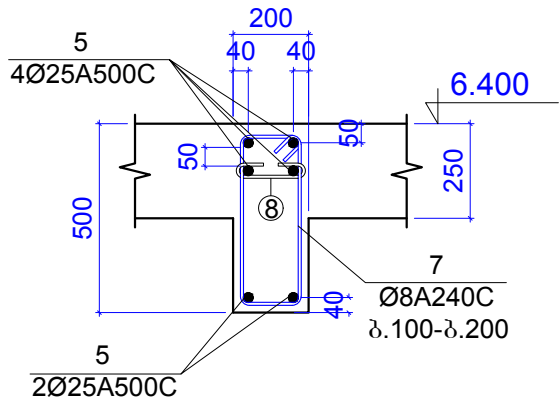

ჰრილი 7-7

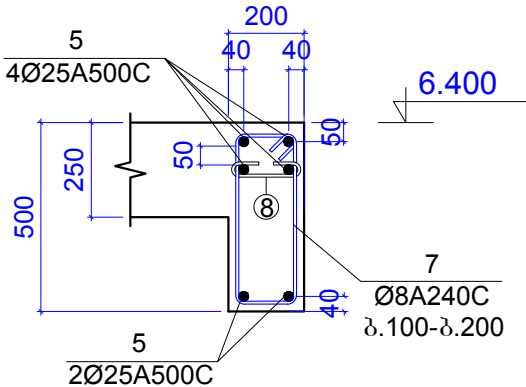

პოზიცია 6

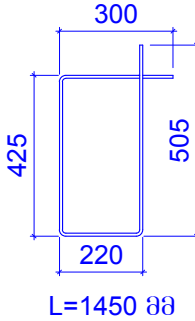

პოზიცია 7

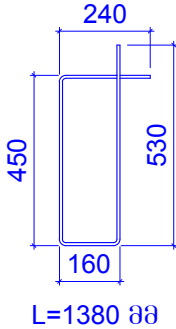

პოზიცია 8

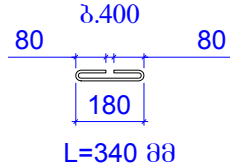

კონსტ. დასახელება	პოზ. №	არმატურის სპეციფიკაცია						არმატურის ამოკრება			ბეტონის მოც.მ³
		ესკიზი	Ø,მმ	კლასი	L,მმ	nxL	nxL, მ	Ø,მმ	ΣnxL, მ	Q კგ	
რიგელები 6.400 ნიშნულზე	1	დაიჭრას ადგილზე	18	A500c	1600000		1600	18A500c	1600	3195	B25
	2	იხ.პოზიცია	8	A240c	2660	1200	3192	8A240c	6241.9	2462	62m³
	2*	იხ.პოზიცია	8	A240c	2580	800	2064				
	3	დაიჭრას ადგილზე	14	A500c	800000		800	14A500c	800	966.2	
	4	იხ.პოზიცია	8	A240c	490	450	220.5				
	4*	იხ.პოზიცია	8	A240c	440	300	132				
	5	დაიჭრას ადგილზე	25	A500c	300000		300	25A500c	300	1155	
	6	იხ.პოზიცია	8	A240c	1450	400	580				
	7	იხ.პოზიცია	8	A240c	1380	35	48.3				
	8	იხ.პოზიცია	8	A240c	340	15	5.1				

შენიშვნები:
1. ძირითადი შენიშვნები იხ. პროექტის განმარტებით ბარათში.

ფორმატი	A-3	დაკვეთის №
თბილისი 2019 წ.		

ღამკვეთი:

შ.პ.ს. "იდეა მელიტიშვილი"

შ.პ.ს. "იდეა მელიტიშვილი"

მისამართი:საპროექტო კომპლექსი, ვაკე-საბურთალოს რაიონი, ვაჟა-ფშაველას გამზირი, II კვ., კორპ. 28ბ, ბინა 31

ID:405106745

e-mail: ilia@ideacity.ge

მრავალფუნქციური საცხოვრებელი სახლი

ჰრილი 5-5 ... ჰრილი 8-8

თანამდებობა	გვარი	ხელმოწერა
დირექტორი	რ. მიძაძე	
მთ. არქიტექტ.	ზ. ბაღათური	
მთ.კონსტრუქტ.	ბ. ბარბაქაძე	
შეშ.კონსტრუქტ.	ბ. ყოგიაშვილი	

დასახელება	მასშტაბი
კონსტრუქციები	1:20

სტადია	ფურცელი	ფურცლები
მ.პ.	კ-109	---

პოლიმერული 1-მეტი

800

სწორ

შებენი (ორივე მხრისთვის)

800

სწორ

შებენი (ორივე მხრისთვის)

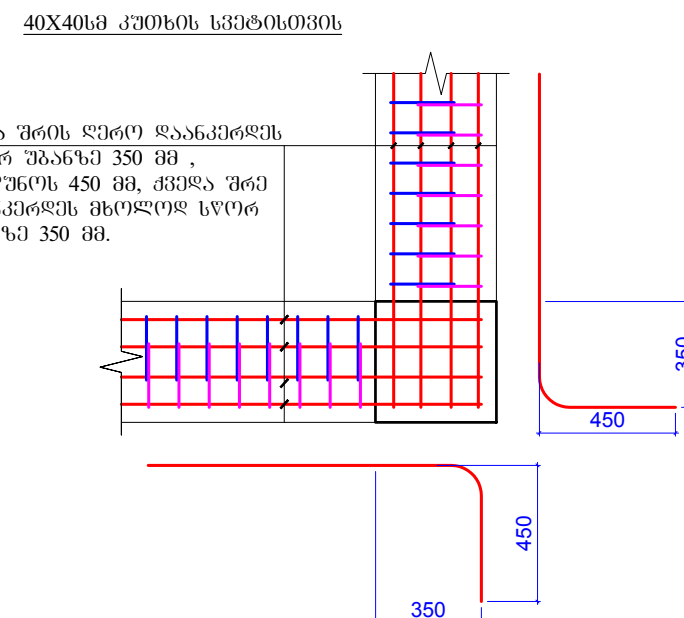
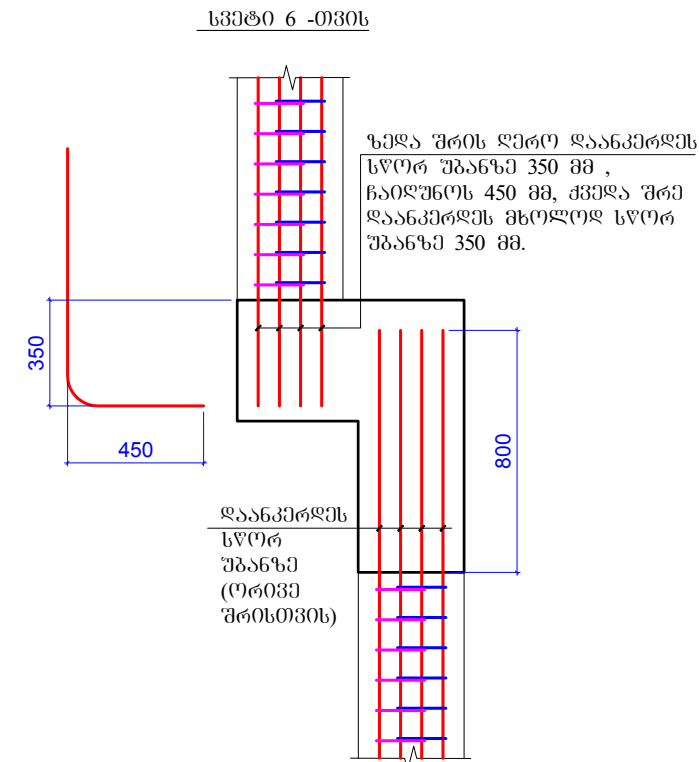
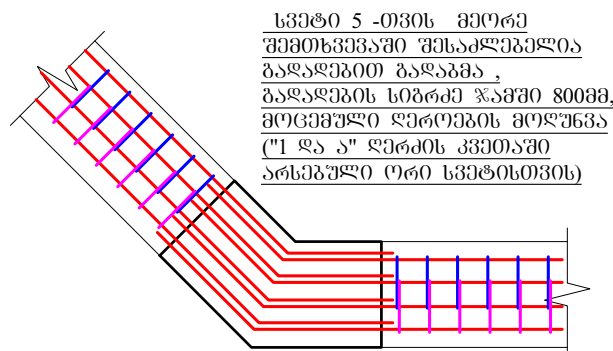
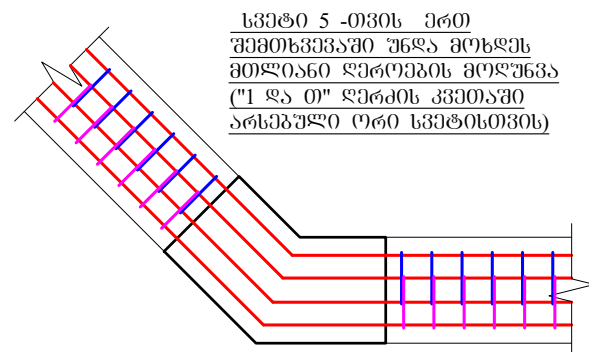
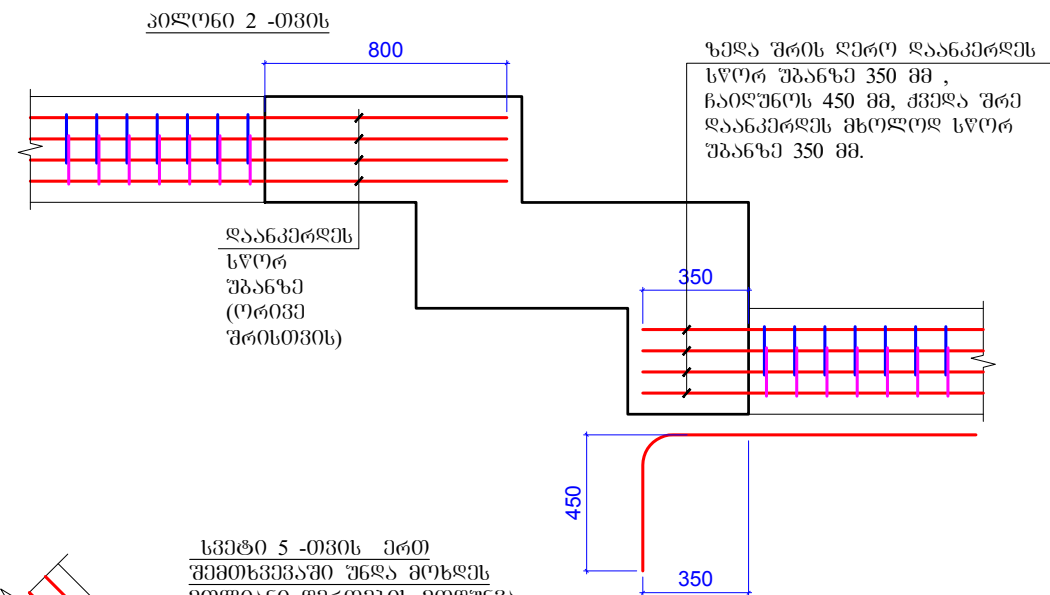

პროგნოზი	A-3	დაკვეთის №
თბილისი 2019 წ.		

დაგვივიძო:

შ.პ.ს. "იდეა მელიძოშვილი"

შ.პ.ს. "იდეა მელიძოშვილი"

მისამართი: ხაბაროვსკო, ქ. თბილისი,
ვაჟა-ფშაველას რაიონი, ვაჟა-ფშაველას გამზ. 100,
II კვ., კორპუსი 28ა, ბინა 31

ID: 405106745
e-mail: ilia@ideacity.ge

მრავალფუნქციური
საცხეოვრებელი სახლი

რბეულის არმატურების
დანაკერების სქემები

თანამდებობა	გვარი	ხელმოწერა
დირექტორი	რ. მიძაძე	
მთ. ადმინისტრ.	ზ. ბაღდაშვილი	
მმ.კონსტრუქტ.	ბ. ბარბაქაძე	გ. შარვაშიძე
შპს.კონსტრუქტ.	ბ. ყიფიასვილი	ბ. ყიფიას

დასახელება	მასშტაბი
კონსტრუქციები	1:25

სტადია	ფურცელი	ფურცლები
მ.პ.	3-110	---

შენიშვნები:
1. ძირითადი შენიშვნები იხ. პროექტის განმარტებით ბარათში.

რიგელის რიგელში შესვლის კვანძი

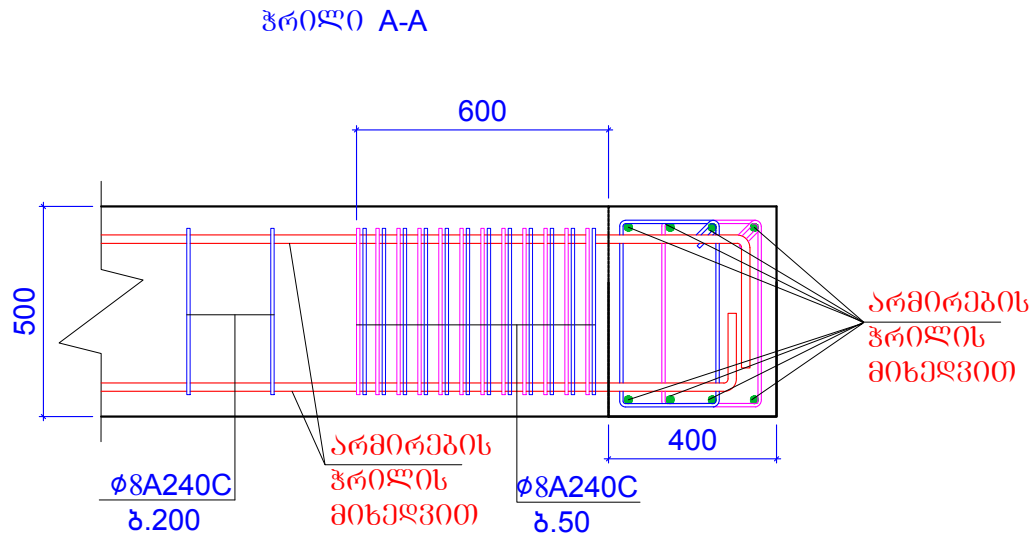
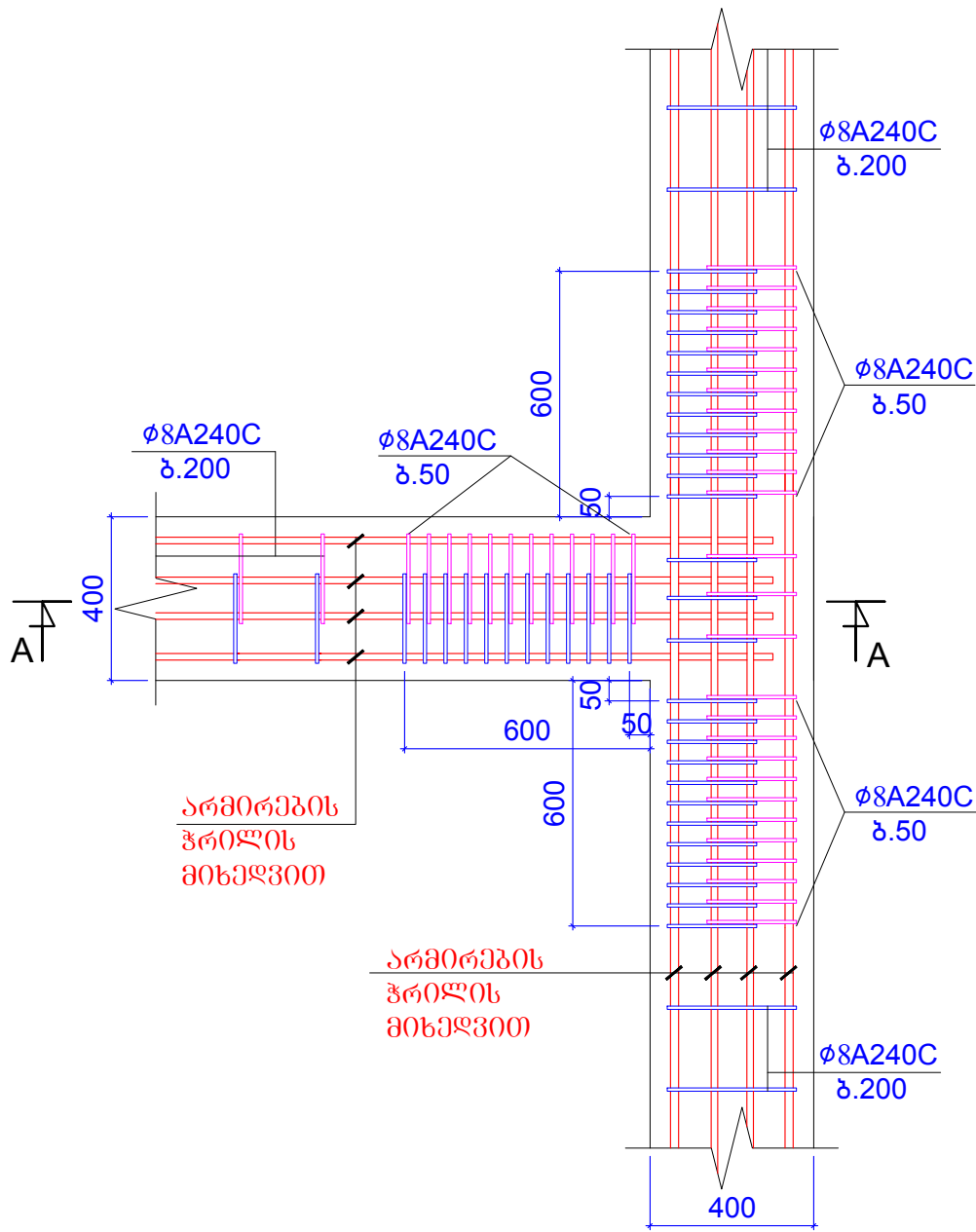

ფურცელი	A-3	ლაგვების №
თბილისი 2019 წ.		

ლაგვების:
შ.პ.ს. "იდეა მელიქიშვილი"
შ.პ.ს. "იდეა მელიქიშვილი"
მისამართი: საბურთალოს რაიონი, ვაჟა-ფშაველას გამზირი, II კმ, კორპ. 28ა, ბინა 31
ID: 405106745
e-mail: ilia@ideacity.ge

მრავალფუნქციური საცხოვრებელი სახლი
რიგელის რიგელში შესვლის კვანძი

თანამდებობა	გვარი	ხელმოწერა
დირექტორი	რ. მინაძე	
მთ. არქიტექტ.	ზ. ბაღათური	
მთ. კონსტრუქტ.	ბ. ბარბაქაძე	მ. მ. მ. მ.
შეს. კონსტრუქტ.	ბ. ყოგიაშვილი	ბ. ყოგიაშვილი

დასახელება	მასშტაბი
კონსტრუქციები	---

სტადია	ფურცელი	ფურცლები
მ.პ.	კ-111	---

შენიშვნები:
1. ძირითადი შენიშვნები იხ. პროექტის განმარტებით ბარათში.

ბაღახუშვილის ფილის გეგმა 6.400 ნიშნულზე
ძირითადი არმირების გეგმა

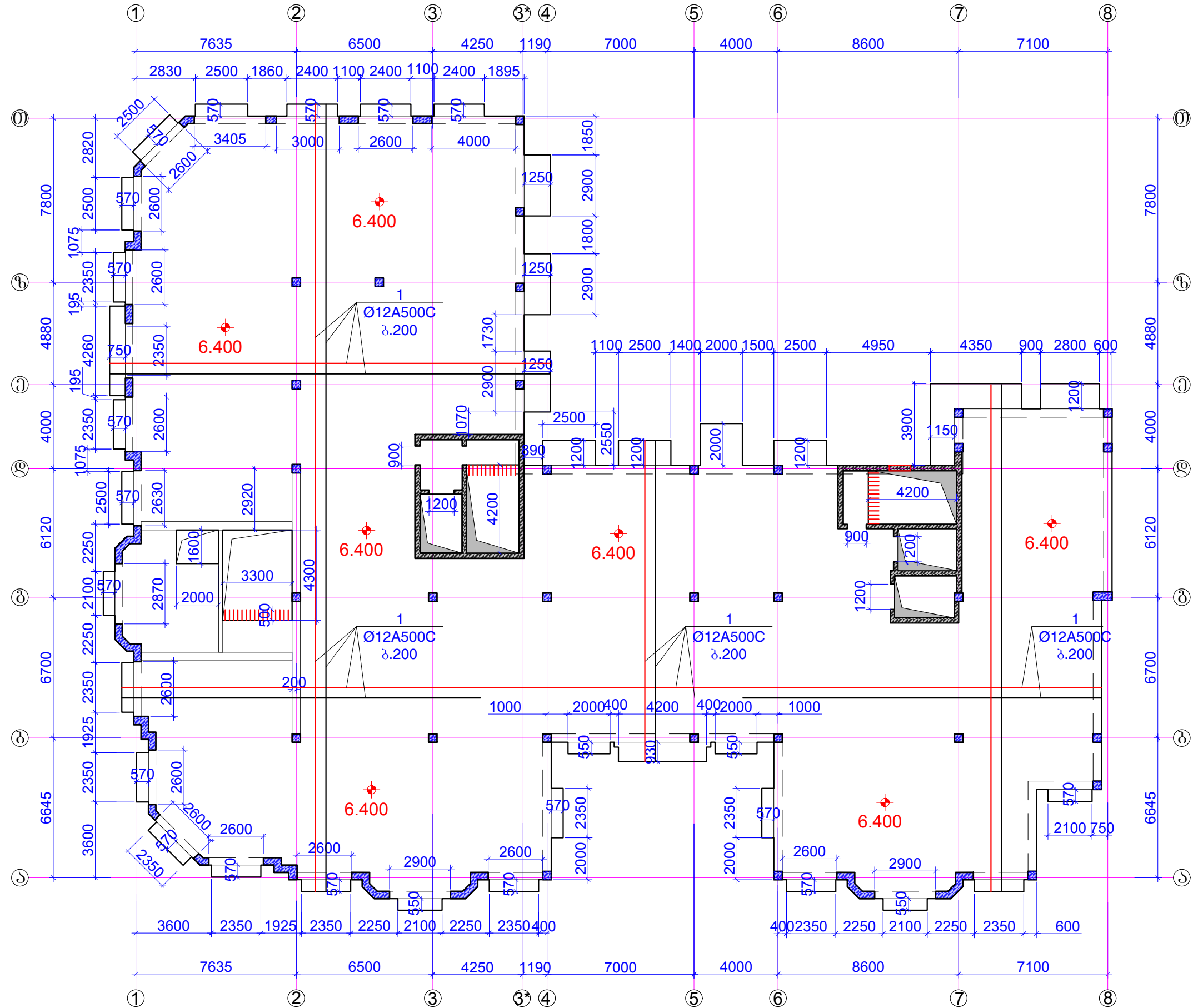

ფორმატი	A-3	ლაგვითი №
თბილისი 2019 წ.		

ლაგვითი:
შ.პ.ს. "იდეა მელიქიშვილი"
შ.პ.ს. "იდეა მელიქიშვილი"
მისამართი: საბურთალოს რაიონი, ვაჟა-ფშაველას გამზირი, ქ.პ.კ. 288, ბინა 31
ID: 405106745
e-mail: ilia@ideacity.ge

მრავალფუნქციური საცხოვრებელი სახლი
ბაღახუშვილის ფილის გეგმა 6.400 ნიშნულზე ძირითადი არმირების გეგმა

თანამდებობა	გვარი	ხელმოწერა
ლიმპიტორი	რ. მიქაძე	
მთ. არმირატ.	ზ. ბაღაშვილი	
მთ. კონსტრუქტ.	ბ. ბარბაქაძე	მ. მ. მ. მ.
შეშ. კონსტრუქტ.	ბ. ყოგიაშვილი	ბ. ყოგიაშვილი

ლაგვითი	მასშტაბი
კონსტრუქციები	1:200

სტადია	ფურცელი	ფურცლები
მ.პ.	კ-112	---

შენიშვნები:
1. ძირითადი შენობის გეგმა იხ. პროექტის განმარტებით ბარათში.
2. ფილის არმირების სახისათვის პრილატი იხ. შ.პ. 115.

ქვედა შრის გაძლიერება

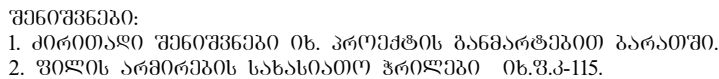

სტადია	ფურცელი	ფურცლები
მ.პ.	კ-113	---

ბაღახუშვილის ფილის გეგმა 6.400 ნიშნულზე
ზედა შრის ბაძლიერება

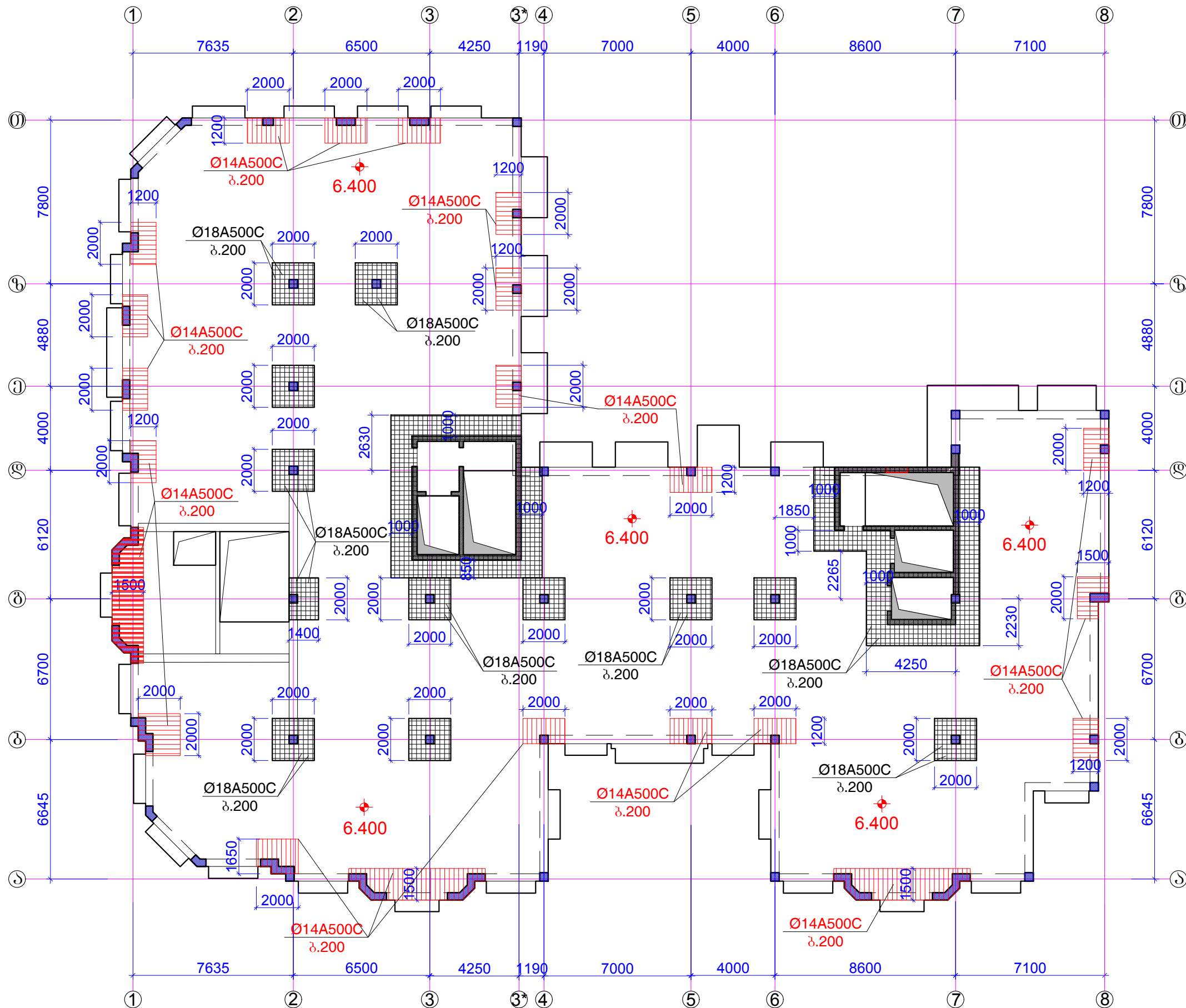

ფორმატი	A-3	ლაგვების №
თბილისი	2019 წ.	

ლაგვების:

შ.პ.ს. "იდეა მედიკალიზაცია"

შ.პ.ს. "იდეა მედიკალიზაცია"

მისამართი: საბურთალოს რაიონი, ვაჟა-ფშაველას გამზ. 31
ID: 405106745
e-mail: ilia@ideacity.ge

მრავალფუნქციური სახეობის სახლი
ბაღახუშვილის ფილის გეგმა 6.400 ნიშნულზე ზედა შრის ბაძლიერება

თანამდებობა	გვარი	ხელმოწერა
დირექტორი	რ. შიშკაძე	
მთ. არქიტექტ.	ზ. ბაღაშვილი	
მთ. კონსტრუქტ.	ბ. ბარბაქაძე	ბ. ბარბაქაძე
შეშ. კონსტრუქტ.	ბ. ყოგიაშვილი	ბ. ყოგიაშვილი

ლაგვების	მასშტაბი
კონსტრუქციები	1:200

სტადია	ფურცელი	ფურცლები
მ.პ.	კ-114	---

შენიშვნები:
1. ძირითადი შენიშვნები იხ. პროექტის განმარტებით ბარათში.
2. ფილის არმირების სხანსიანო პრილაზი იხ. ვ.კ-115.

არმირების ზრდილი შუა სვეტებთან

ძირითადი არმირების ზრდილი

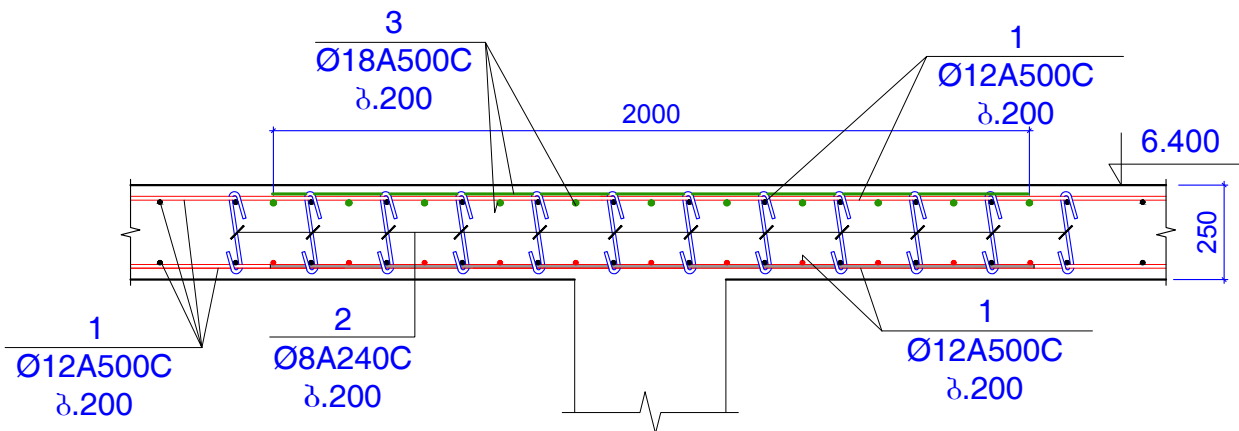
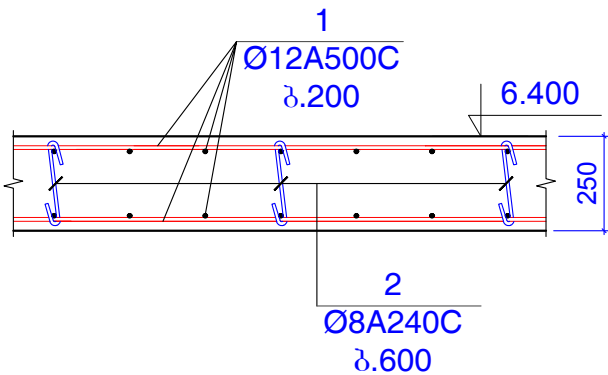

არმირების ზრდილი ღიაფრაგმის რ.ბ კედლებთან

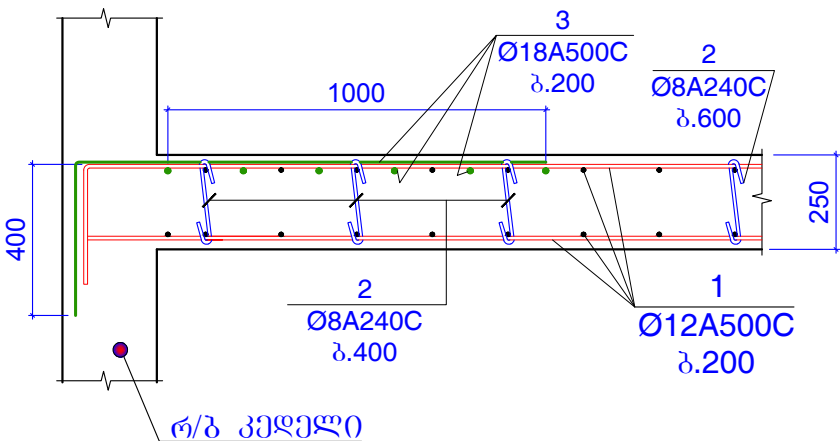

არმირების ზრდილი რ.ბ რიბელებთან

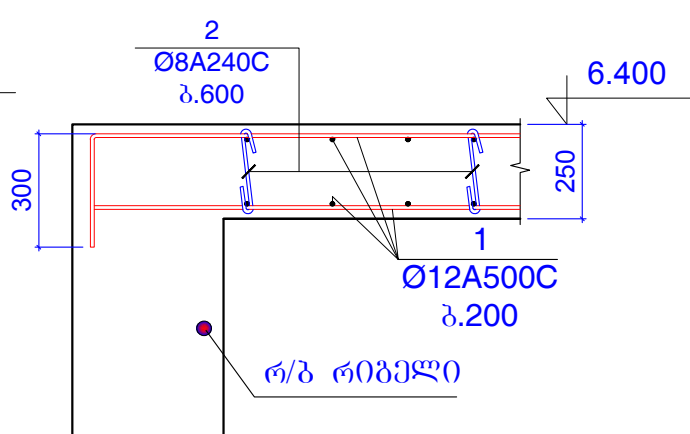

არმირების ზრდილი განაპირა სვეტებთან ან პილონებთან (სადაც ძლიერდება ზედა შრე)

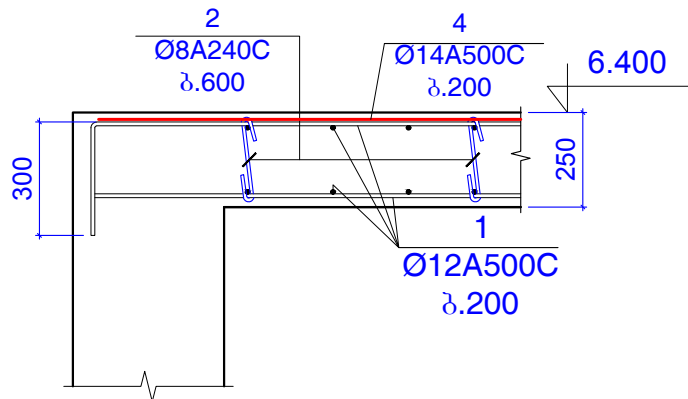

არმირების ზრდილი კონსოლებთან

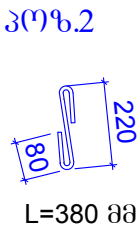
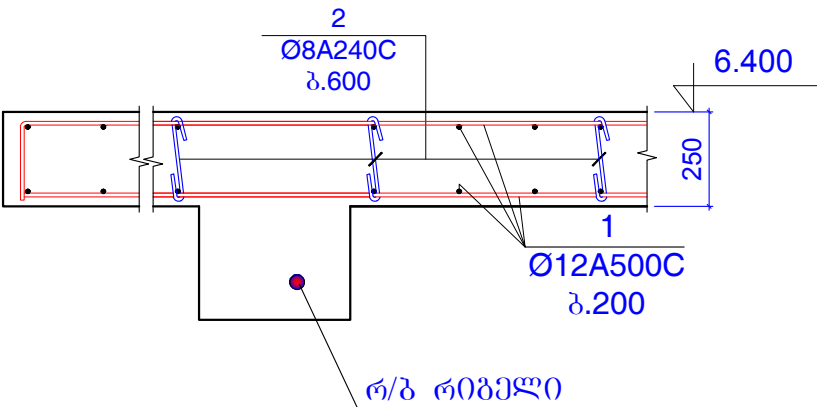

კონსტრუქციის ლენა	პოზ. №	არმატურის სპეციფიკაცია						არმატურის ამოკრება			ბეტონის მოც.მ³
		ესკიზი	Ø,მმ	კლასი	L,მმ	nxL	nxL, მ	Ø,მმ	ΣnxL, მ	Q კგ	
გადასურვის ფილა 6.400 ნიშნულზე	1	დაიჭრას ადგილზე	12	A500c	25800000		25800	12A500c	25800	22894	B25
	2	იხ.პოზიცია	8	A240c	380	4200	1596	8A240c	1596	629.4	296m³
	3	დაიჭრას ადგილზე	18	A500c	2350000		2350	18A500c	2350	4692	
	4	დაიჭრას ადგილზე	14	A500c	800000		800	14A500c	800	966.2	

შენიშვნები:
1. ძირითადი შენიშვნები იხ. პროექტის განმარტებით ბარათში.

ფორმატი	A-3	დაკვეთის №
თბილისი 2019 წ.		

დაამკვეთი:
შ.პ.ს. "იდეა მელიქიშვილი"
შ.პ.ს. "იდეა მელიქიშვილი"
მისამართი: საბურთალოს რაიონი, ვაჟა-ფშაველას გამზირი, მ.კ.კორნაძის ქ. 28ა, ბინა 31
ID: 405106745
e-mail: ilia@ideacity.ge

მრავალფუნქციური საცხოვრებელი სახლი
ფილის არმირების სახასიათო ზრდილები (+6.400 ნიშნულისთვის)

თანამდებობა	გვარი	ხელმოწერა
დირექტორი	რ. მინაძე	
მთ. არქიტექტ.	ზ. ბაღათური	
მთ. კონსტრუქტ.	ბ. ბარბაქაძე	მ. მ. მ. მ.
შეშ. კონსტრუქტ.	ბ. ყოგიაშვილი	ბ. ყოგიაშვილი

დასახელება	მასშტაბი
კონსტრუქციები	1:20

სტადია	ფურცელი	ფურცლები
მ.პ.	კ-115	---

სვეტები, პილონები და კედლები გეგმაში +6.400 ნიშნულზე

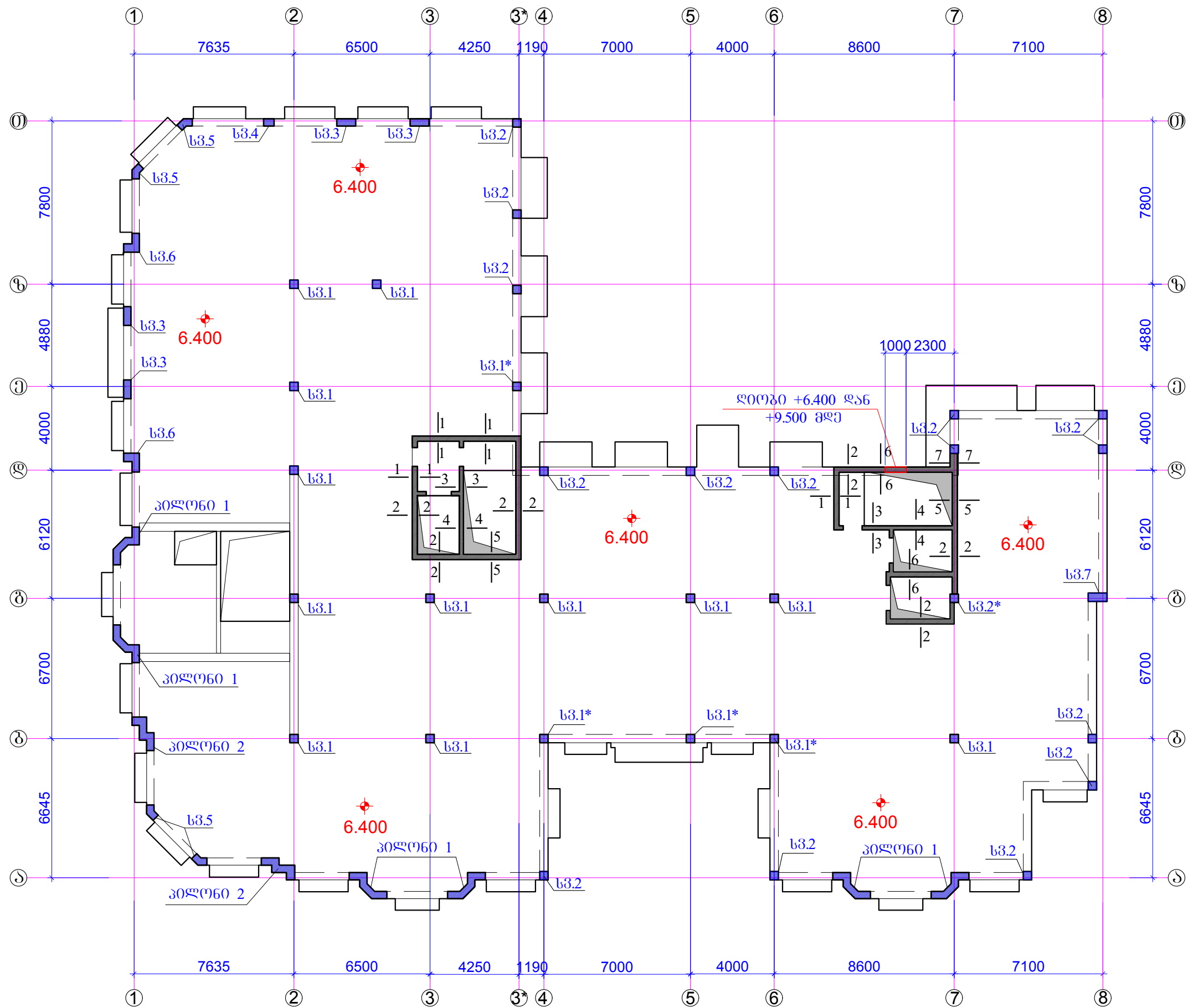

- შენიშვნები:
1. ძირითადი შენიშვნები იხ. პროექტის განმარტებით ბარათში.
 2. სვეტი 1 ... სვეტი 7 იხ.ვ.კ-117 ... ვ.კ-125.
 3. პილონი 1 ; პილონი 2 ; იხ.ვ.კ-126 ; ვ.კ-127.
 4. ჭრილი 1-1 ... ჭრილი 7-7 ; იხ.ვ.კ-128; ვ.კ-129.
 5. ღიობები ღიობის და კიბის უჯრედის განსხვავებაში იხ.ვ.კ-130.

ფორმატი	A-3	დაკვეთის №
თბილისი 2019 წ.		

დამკვეთი:

შ.პ.ს. "იდეა მედიტეშვილი"

შ.პ.ს. "იდეა მედიტეშვილი"

მისამართი: საბურთალოს რაიონი, ვაკე-შავე-შაველას გამზირი, მ.კ.კორაძის ქ. 31

ID: 405106745

e-mail: ilia@ideacity.ge

მრავალფუნქციური საცხოვრებელი სახლი

სვეტები, პილონები და კედლები გეგმაში +6.400 ნიშნულზე

თანამდებობა	გვარი	ხელმოწერა
ლიტერატორი	რ. მამაძე	
მთ. არქიტექტ.	ზ. ბაღათური	
მთ. კონსტრუქტ.	ბ. ბარბაქაძე	მ. მ. მ. მ.
შემს. კონსტრუქტ.	ბ. ყოგიაშვილი	ბ. ყოგიაშვილი

დასახელება	მასშტაბი
კონსტრუქციები	1:200

სტადია	ფურცელი	ფურცლები
მ.პ.	კ-116	---

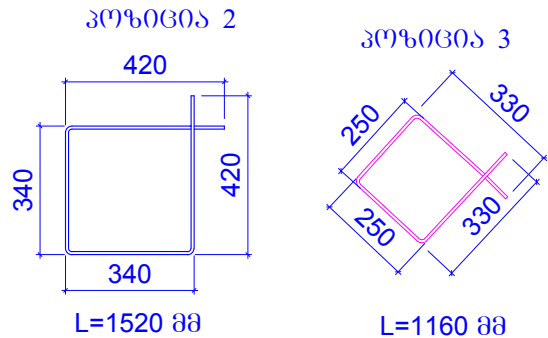
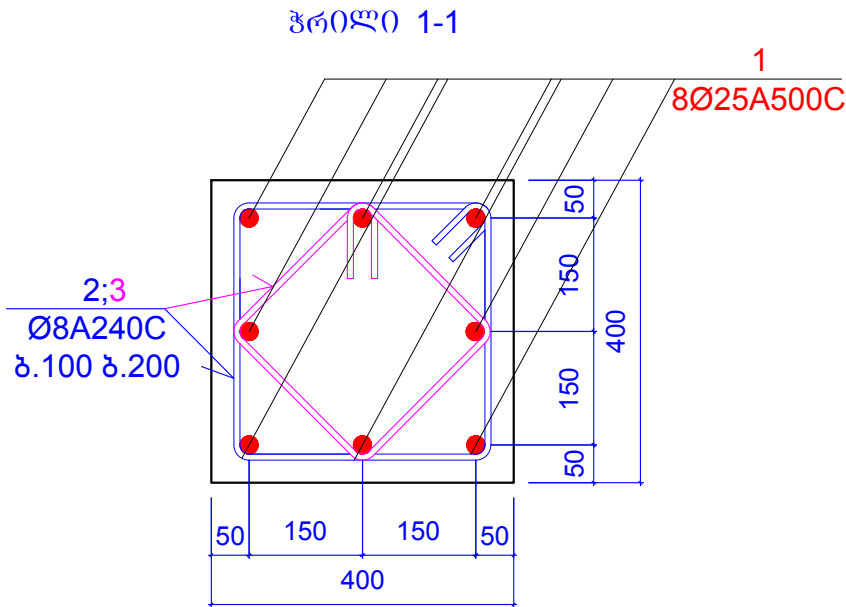
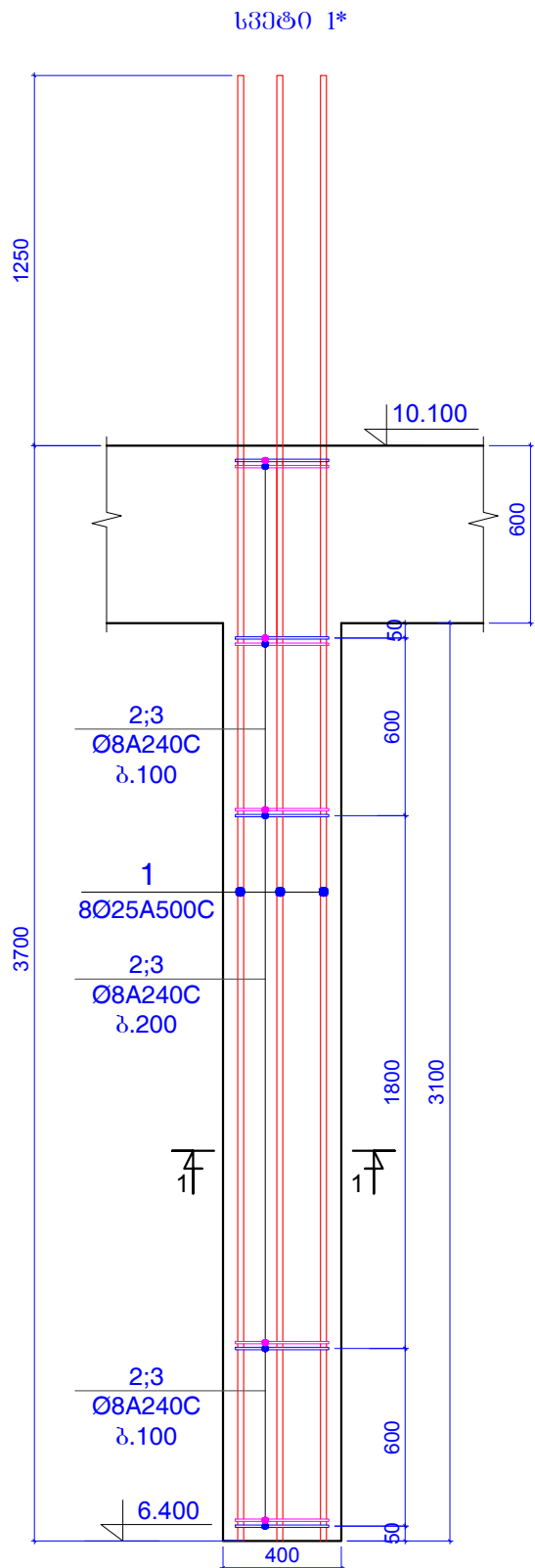

კონსტ. დასახელება	პოზ. №	არმატურის სპეციფიკაცია						არმატურის ამოკრება			ბეტონის მოც.მ³
		ესკიზი	Ø,მმ	კლასი	L,მმ	nx	nxL,მ	Ø,მმ	ΣnxL,მ	Q კგ	
სვეტი 1* (4 ცალი)	1	დაიჭრას ადგილზე	25	A500c	4950	8	39.6	25A500c	39.6	152.52	B25
	2	იხ.პოზიცია	8	A240c	1520	25	38	8A240c	67	26.424	0.50
	3	იხ.პოზიცია	8	A240c	1160	25	29				

შენიშვნები:
1. ძირითადი შენიშვნები იხ. პროექტის განმარტებით ბარათში.

ფურცელი	A-3	ლაკვეთის №
თბილისი 2019 წ.		

ლაკვეთი:

შ.პ.ს. "იდეა მელოქიშვილი"

შ.პ.ს. "იდეა მელოქიშვილი"

მისამართი: ხაბარდოვსკაია ქ. თბილისი, ვაკე-საბურთალოს რაიონი, ვაჟა-ფშაველას გამზირი, II კმ, კორპ. 28ა, ბინა 31

ID: 405106745

e-mail: ilia@ideacity.ge

მრავალფუნქციური საცხოვრებელი სახლი

სვეტი 1*;

თანამდებობა	გვარი	ხელმოწერა
დირექტორი	რ. შიძაძე	
მთ. არქიტექტ.	ზ. ბაღათური	
მთ. კონსტრუქტ.	ბ. ბარბაქაძე	ბ. ბარბაქაძე
შემს. კონსტრუქტ.	ბ. ყოგიაშვილი	ბ. ყოგიაშვილი

დასახელება	მასშტაბი
კონსტრუქციები	1:20 1:25

სტადია	ფურცელი	ფურცლები
მ.პ.	კ-118	---

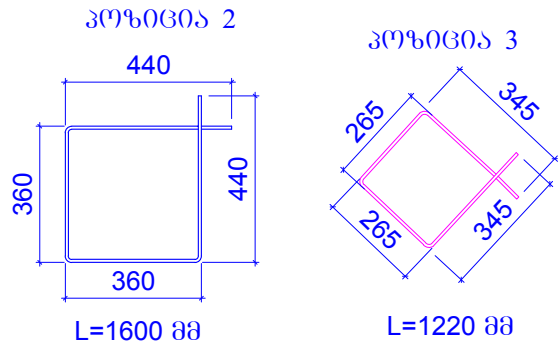
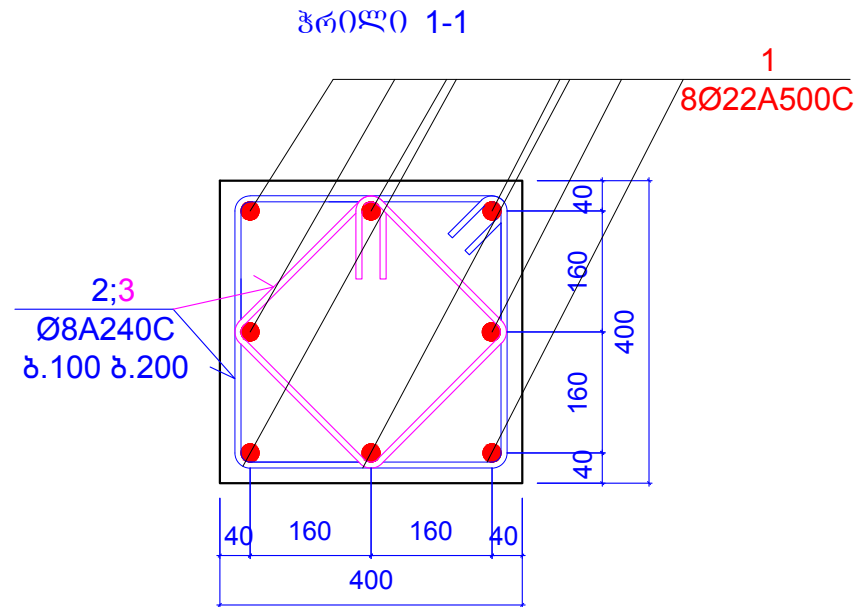
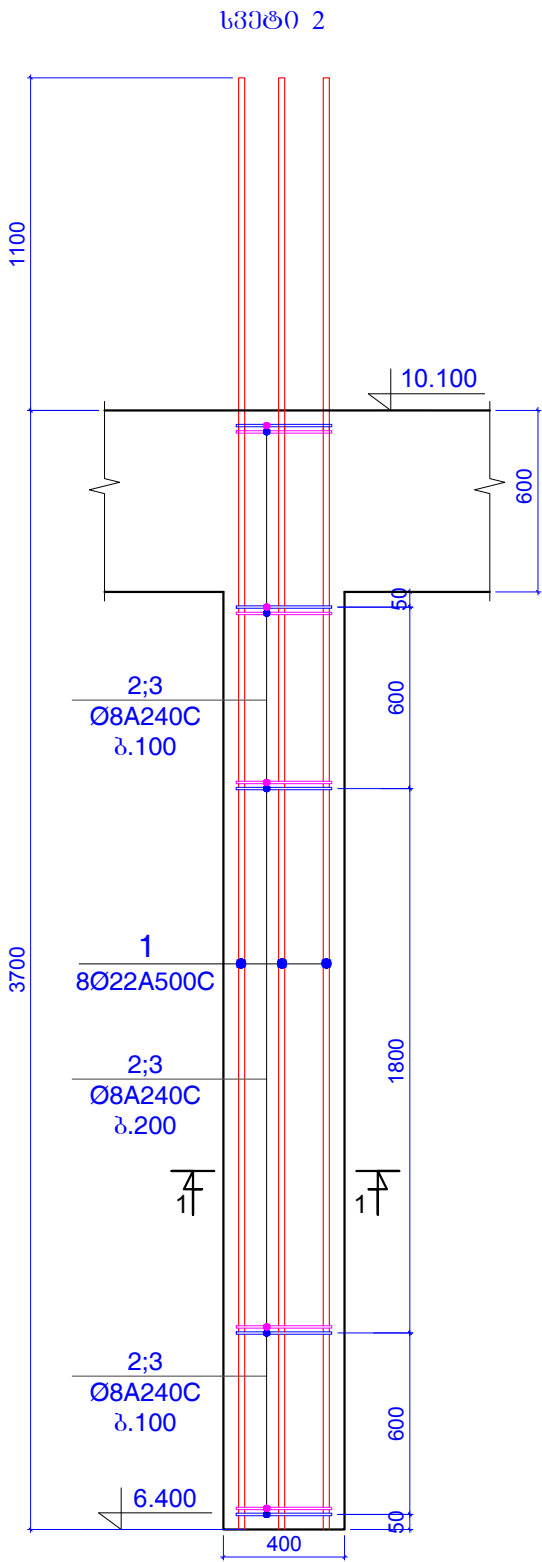

კონსტ. დასახელება	პოზ. №	არმატურის სპეციფიკაცია						არმატურის ამოკრება			ბეტონის მოც.მ³
		ესკიზი	Ø,მმ	კლასი	L,მმ	nxც	nxL,მ	Ø,მმ	ΣnxL,მ	Q კგ	
სვეტი 2 (15 ცალი)	1	დაიჭრას ადგილზე	22	A500c	4800	8	38.4	22A500c	38.4	114.53	B25
	2	იხ.პოზიცია	8	A240c	1600	25	40	8A240c	70.5	27.804	0.50
	3	იხ.პოზიცია	8	A240c	1220	25	30.5				

შენიშვნები:
1. ძირითადი შენიშვნები იხ. პროექტის განმარტებით ბარათში.

ფორმატი	A-3	ლაკვეთის №
თბილისი 2019 წ.		

ლაკვეთი:

შ.პ.ს. "იდეა მელიქიშვილი"

შ.პ.ს. "იდეა მელიქიშვილი"

მისამართი: ხაბარდოვსკაია ქ. თბილისი, პაპი-საბურთალოს რაიონი, ვაჟა-ფშაველას გამზირი, II კვ., კორპ. 28ბ, ბინა 31

ID: 405106745

e-mail: ilia@ideacity.ge

მრავალფუნქციური საცხოვრებელი სახლი

სვეტი 2;

თანამდებობა	გვარი	ხელმოწერა
ლირემტორი	რ. მიძაძე	
მთ. არქიტექტ.	ზ. ბაღათური	
მთ. კონსტრუქტ.	ბ. ბარბაქაძე	ფ. ზ. ზ. 1/4
შემს. კონსტრუქტ.	ბ. ყოგიაშვილი	ბ. ყოგიაშვილი

დასახელება	მასშტაბი
კონსტრუქციები	1:20 1:25

სტადია	ფურცელი	ფურცლები
მ.პ.	კ-119	---

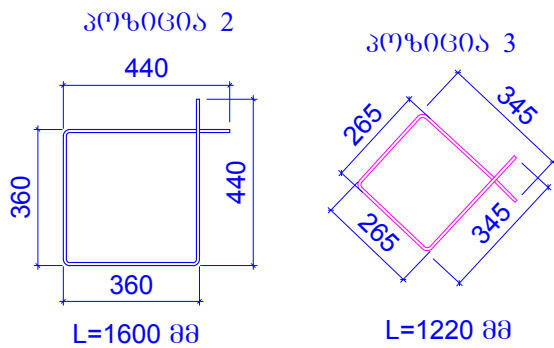
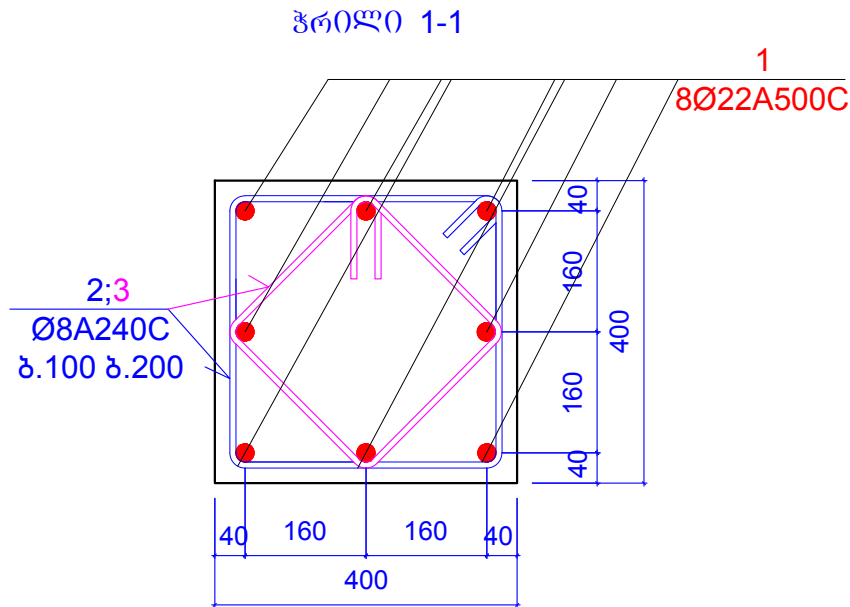
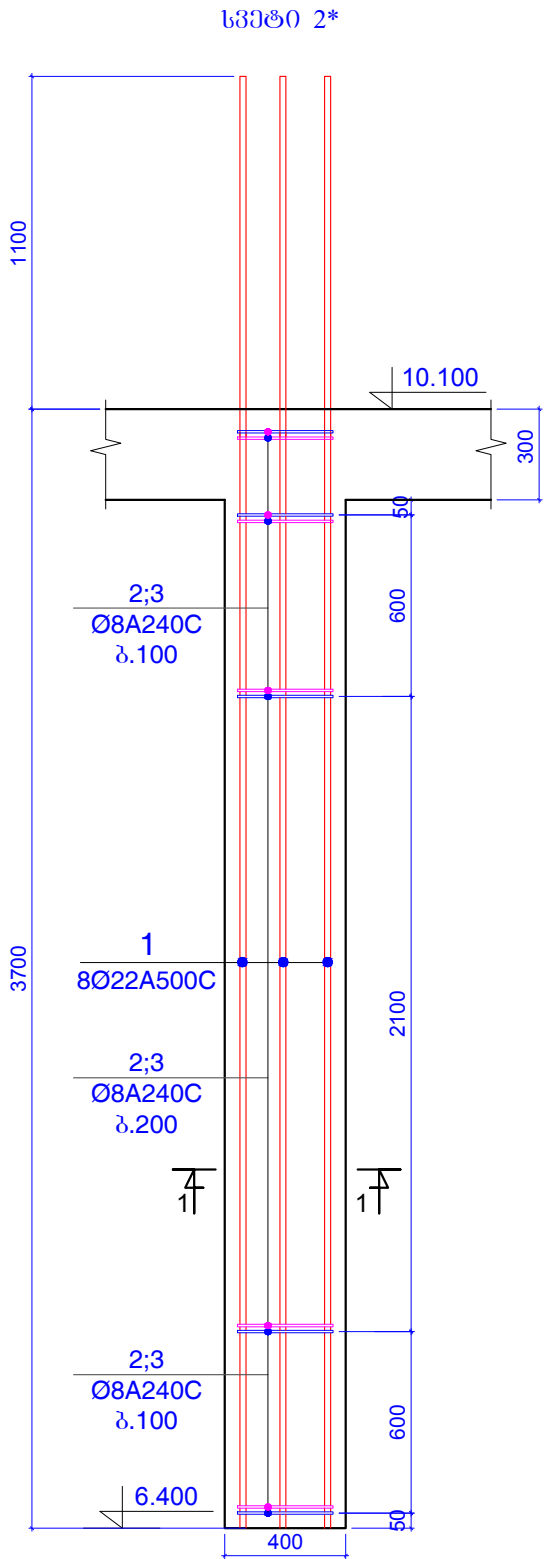

კონსტ. დასახელება	პოზ. №	არმატურის სპეციფიკაცია						არმატურის ამოკრება			ბეტონის მოც.მ³
		ესკიზი	Ø,მმ	კლასი	L,მმ	nx	nxL,მ	Ø,მმ	ΣnxL,მ	Q კგ	
სვეტი 2* (1 ცალი)	1	დაიტრას ადგილზე	22	A500c	4800	8	38.4	22A500c	38.4	114.53	B25
	2	იხ.პოზიცია	8	A240c	1600	25	40	8A240c	70.5	27.804	0.55
	3	იხ.პოზიცია	8	A240c	1220	25	30.5				

შენიშვნები:
1. ძირითადი შენიშვნები იხ. პროექტის განმარტებით ბარათში.

ფორმატი	A-3	დაკვეთის №
თბილისი 2019 წ.		

დამკვეთი:
შ.პ.ს. "იდეა მელიქიშვილი"
შ.პ.ს. "იდეა მელიქიშვილი"
მისამართი: საბურთალოს რაიონი, ვაჟა-ფშაველას გამზირი, ქ.პ.პ. 28ა, ბინა 31
ID: 405106745
e-mail: ilia@ideacity.ge

მრავალფუნქციური საცხოვრებელი სახლი
სვეტი 2*

თანამდებობა	გვარი	ხელმოწერა
დირექტორი	რ. მამაძე	
მთ. არქიტექტ.	ზ. ბაღათური	
მთ. კონსტრუქტ.	ბ. ბარბაქაძე	ფ.წ.წ.წ.წ.წ.წ.
შეშ. კონსტრუქტ.	ბ. ყოგიაშვილი	ბ.ყ.

დასახელება	მასშტაბი
კონსტრუქციები	1:20 1:25

სტადია	ფურცელი	ფურცლები
მ.პ.	კ-120	---

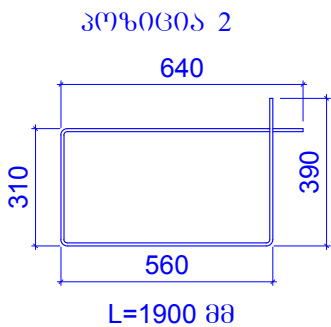
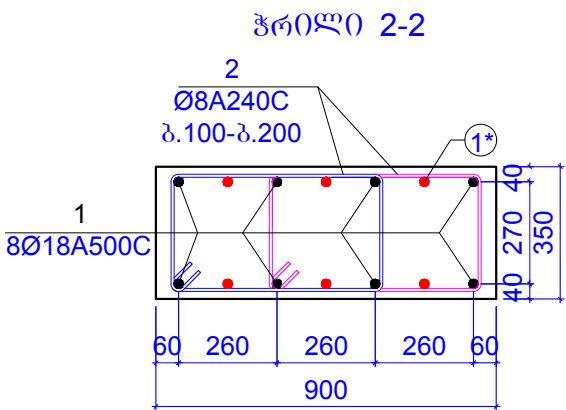
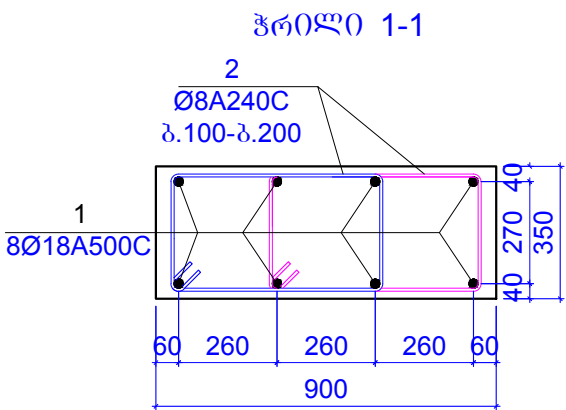
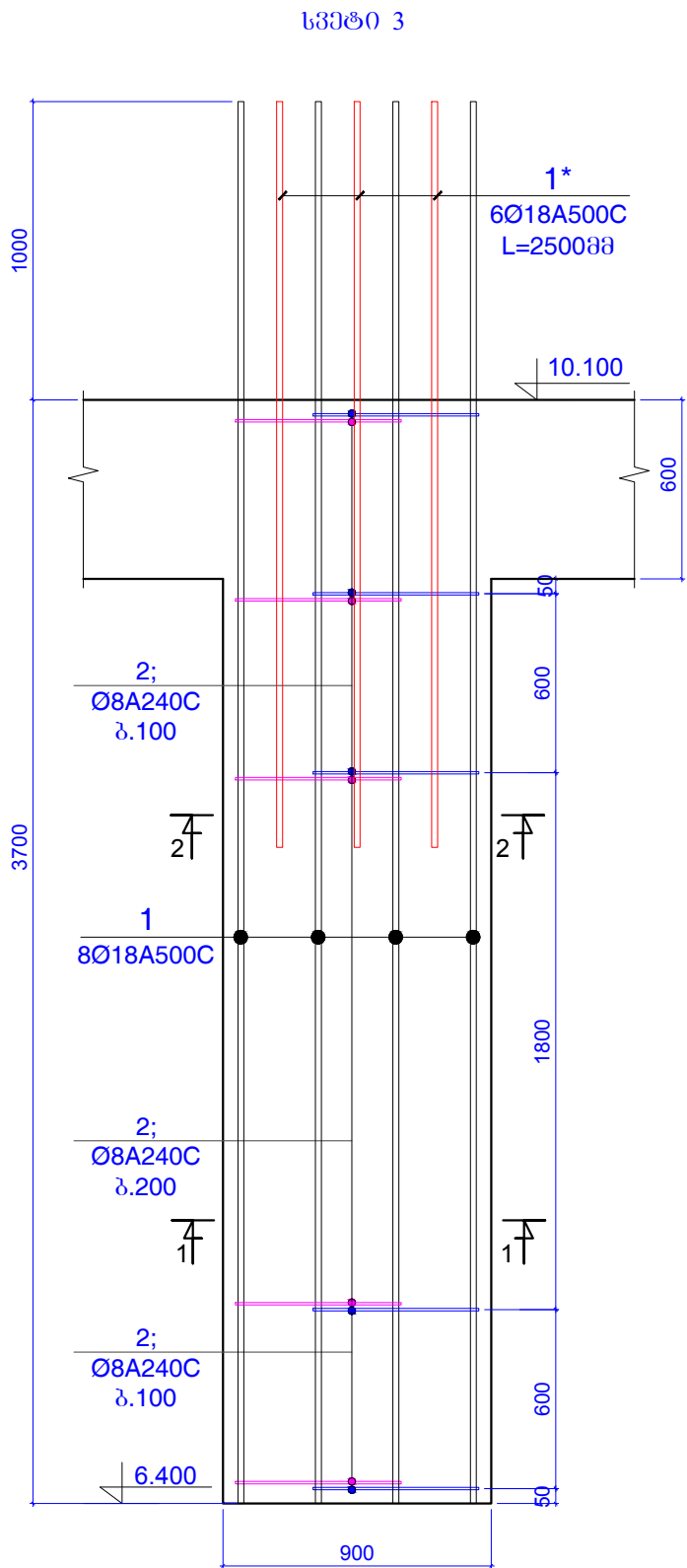

კონსტ. დასახელება	პოზ. №	არმატურის სპეციფიკაცია						არმატურის ამოკრება			ბეტონის მოც.მ³
		ესკიზი	Ø,მმ	კლასი	L,მმ	nx	nxL,მ	Ø,მმ	ΣnxL,მ	Q კგ	
სვეტი 3 (4 ცალი)	1	დაიჭრას ადგილზე	18	A500c	4700	8	37.6	18A500c	37.6	75.071	B25
	1*	დაიჭრას ადგილზე	18	A500c	2500	6	15	18A500c	15	29.949	0.98
	2	იხ.პოზიცია	8	A240c	1900	50	95	8A240c	95	37.466	

შენიშვნები:
1. ძირითადი შენიშვნები იხ. პროექტის განმარტებით ბარათში.

ფორმატი	A-3	დაკვეთის №
თბილისი 2019 წ.		

დამკვეთი:

შ.პ.ს. "იდეა მელოძიშვილი"

შ.პ.ს. "იდეა მელოძიშვილი"

მისამართი: ხაბარდოვო ქ. თბილისი, ვაკე-საბურთალოს რაიონი, ვაჟა-ფშაველას გამზირი, ქ.პ.პ. 28ა, ბინა 31

ID: 405106745
e-mail: ilia@ideacity.ge

მრავალფუნქციური საცხოვრებელი სახლი

სვეტი 3

თანამდებობა	გვარი	ხელმოწერა
ლირემტორი	რ. მიძაძე	
მთ. არქიტექტ.	ზ. ბაღათური	
მთ. კონსტრუქტ.	ბ. ბარბაქაძე	ბ. ბარბაქაძე
შემს. კონსტრუქტ.	ბ. ყოგიაშვილი	ბ. ყოგიაშვილი

დასახელება	მასშტაბი
კონსტრუქციები	1:20 1:25

სტადია	ფურცელი	ფურცლები
მ.პ.	კ-121	---

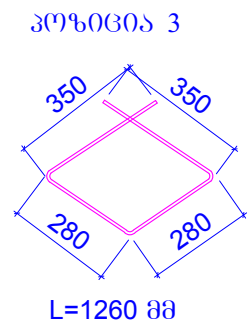
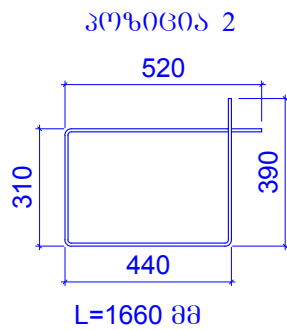
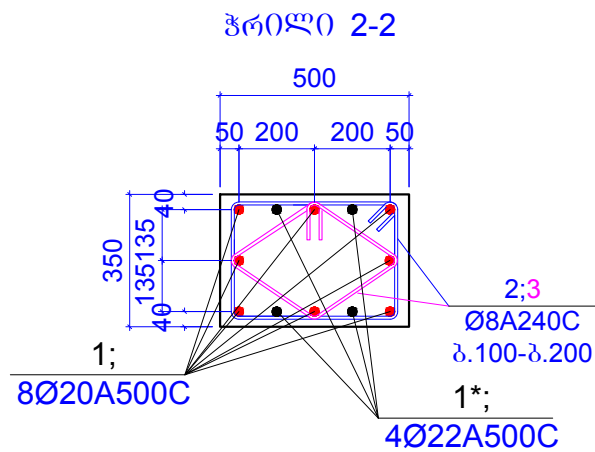
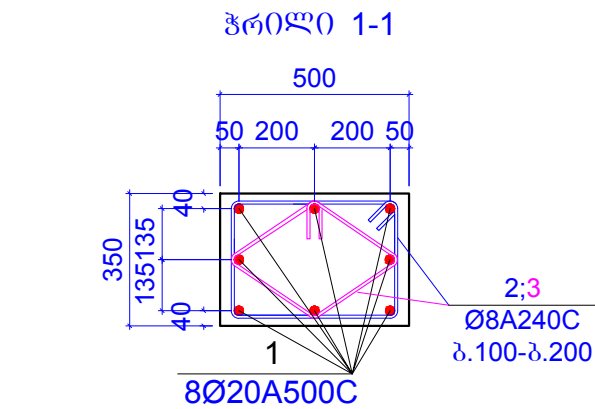
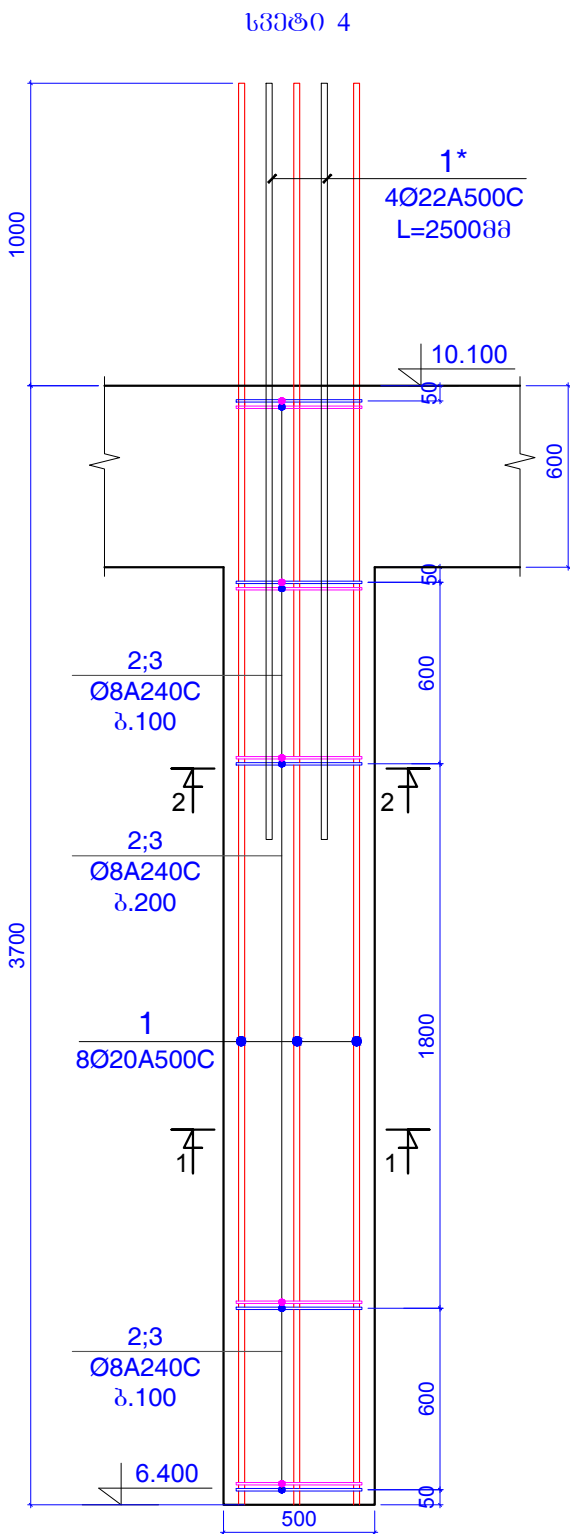

კონსტ. დასახელება	პოზ. №	არმატურის სპეციფიკაცია						არმატურის ამოკრება			ბეტონის მოც.მ³
		ესკიზი	Ø,მმ	კლასი	L,მმ	nx	nxL,მ	Ø,მმ	ΣnxL,მ	Q კგ	
სვეტი 4 (1 ცალი)	1	დაიჭრას ადგილზე	18	A500c	4700	8	37.6	18A500c	37.6	75.071	B25
	1*	დაიჭრას ადგილზე	22	A500c	2500	4	10	22A500c	10	29.825	0.54
	2	იხ.პოზიცია	8	A240c	1660	25	41.5	8A240c	73	28.79	
	3	იხ.პოზიცია	8	A240c	1260	25	31.5				

ფორმატი	A-3	დაკვეთის №
თბილისი 2019 წ.		

დამკვეთი:	შ.პ.ს. "იდეა მელიქიშვილი"
შ.პ.ს. "იდეა მელიქიშვილი"	
<p>მისამართი: ხაბარდოვო ქ. თბილისი, ვაკე-საბურთალოს რაიონი, ვაჟა-ფშაველას გამზირი, II კმ., კორპ. 28ბ, ბინა 31</p> <p>ID: 405106745</p> <p>e-mail: ilia@ideacity.ge</p>	

მრავალფუნქციური საცხოვრებელი სახლი
სვეტი 4

თანამდებობა	გვარი	ხელმოწერა
ლირეპტორი	რ. მიძაძე	
მთ. არქიტექტ.	ზ. ბაღათური	
მთ. კონსტრუქტ.	ბ. ბარბაქაძე	ჭ. ჯიშკაძე
შეშ. კონსტრუქტ.	ბ. ყოგიაშვილი	ბ. ყოგიაშვილი

დასახელება	მასშტაბი
კონსტრუქციები	1:20
	1:25

სტადია	ფურცელი	ფურცლები
მ.პ.	კ-122	---

შენიშვნები:
1. ძირითადი შენიშვნები იხ. პროექტის განმარტებით ბარათში.

სპეციალური 5

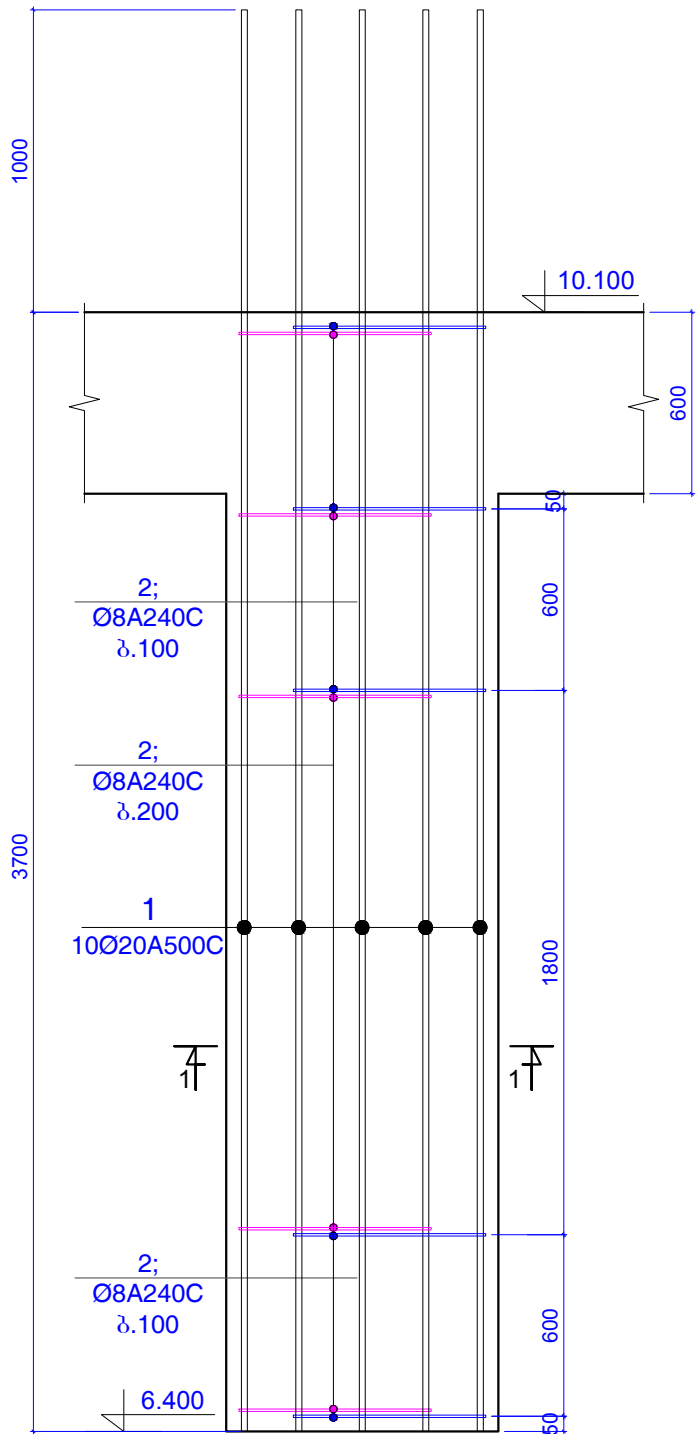

ჭრილი 1-1

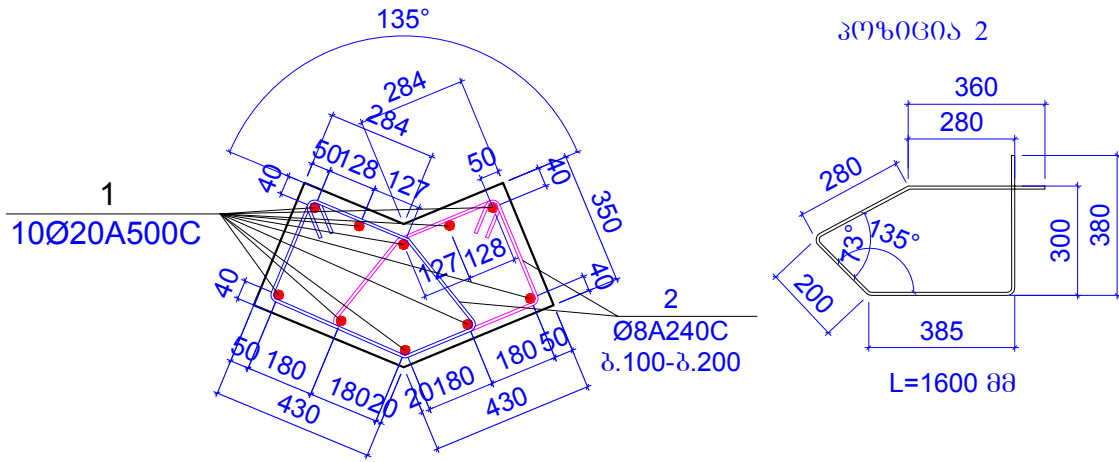
[illegible]

<p>შპს ა-3</p> <p>თბილისი 2019 წ.</p>	<p>დაკვეთის №</p>
--	-------------------

დამკვეთი

შ.პ.ს. "იდეა მემორიუმული"

შ.პ.ს. "იდეა მემორიუმები"

მისამართი:საქართველო,ქობილისი,
ვაკე-საბურთალოს რაიონი,ვაჟა-ფშაველას გამზირი,
II კვ.,კორპ.286,ბინა 31

ID:405106745

e-mail: ilia@ideacity.ge

მრავალფუნქციური
საცხოვრებელი სახლი

სპეციალური 5

თანამდებობა	გვარი	ხელმოწერა
დირექტორი	რ. მიქაძე	
მთ. არქიტექტ.	ზ. ბაღალიშვილი	
მთ.კონსტრუქტ.	ბ. ბარბაქაძე	გ.გ.გ.გ.გ.
შენიშვნა	ბ. გიორგიშვილი	ბ.გ.გ.გ.

დესახელება	მასშტაბი
კონსტრუქციები	1:20
	1:25

სტაბილ	ფურცელი	ფურცლები
მ.პ.	კ-123	---

შენიშვნები:
1. ძირითადი შენიშვნები იხ. პროექტის განმარტებით ბარათში.

სვეტი 6

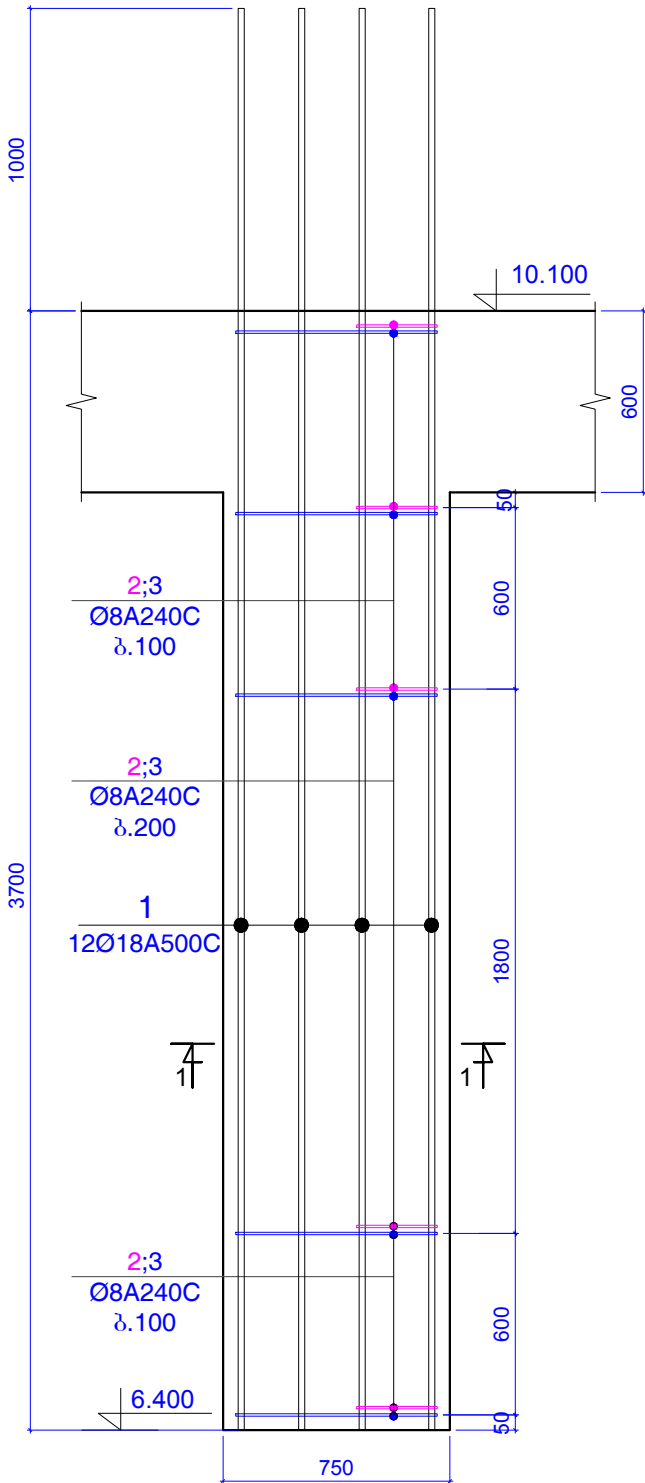

ჭრილი 1-1

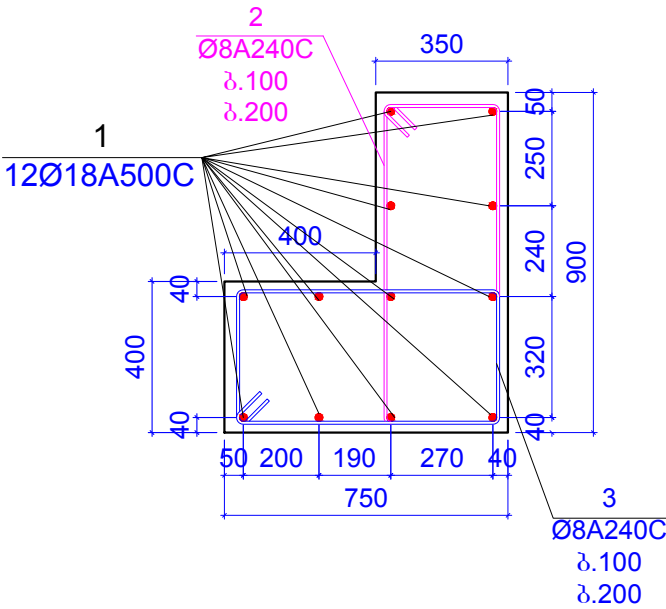

პოზიცია 3

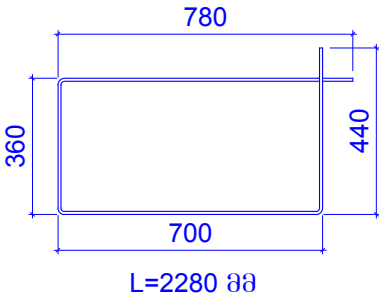

პოზიცია 2

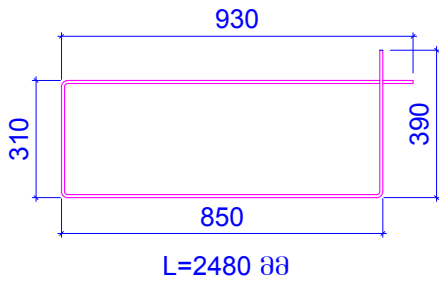

შენიშვნები:
1. ძირითადი შენიშვნები იხ. პროექტის განმარტებით ბარათში.

კონსტ. დასახელება	პოზ. №	არმატურის სპეციფიკაცია						არმატურის ამოკრება			ბეტონის მოც.მ³
		ესკიზი	Ø,მმ	კლასი	L,მმ	nxL	nxL,მ	Ø,მმ	ΣnxL,მ	Q კგ	
სვეტი 6 (2 ვაღი)	1	დაიჭრას ადგილზე	18	A500c	4700	12	56.4	18A500c	56.4	112.61	B25
	2	იხ.პოზიცია	8	A240c	2480	25	62	8A240c	119	46.932	1.47
	3	იხ.პოზიცია	8	A240c	2280	25	57				

ფორმატი	A-3	დაკვეთის №
თბილისი 2019 წ.		

დაამკვეთი:
შ.პ.ს. "იდეა მელიქიშვილი"
შ.პ.ს. "იდეა მელიქიშვილი"
მისამართი: საბურთალოს რაიონი, ვაჟა-ფშაველას გამზ. 31, II კმ, კორპ. 28ა, ბინა 31
ID: 405106745
e-mail: ilia@ideacity.ge

მრავალფუნქციური საცხოვრებელი სახლი
სვეტი 6

თანამდებობა	გვარი	ხელმოწერა
ლინგვუიტი	რ. მამაძე	
მთ. არქიტექტ.	ზ. ბაღათური	
მთ. კონსტრუქტ.	ბ. ბარბაქაძე	მ. მ. მ. მ.
შეშ. კონსტრუქტ.	ბ. ყოგიაშვილი	ბ. ყოგიაშვილი

დასახელება	მასშტაბი
კონსტრუქციები	1:20
	1:25

სტადია	ფურცელი	ფურცლები
მ.პ.	კ-124	---

სვეტი 7

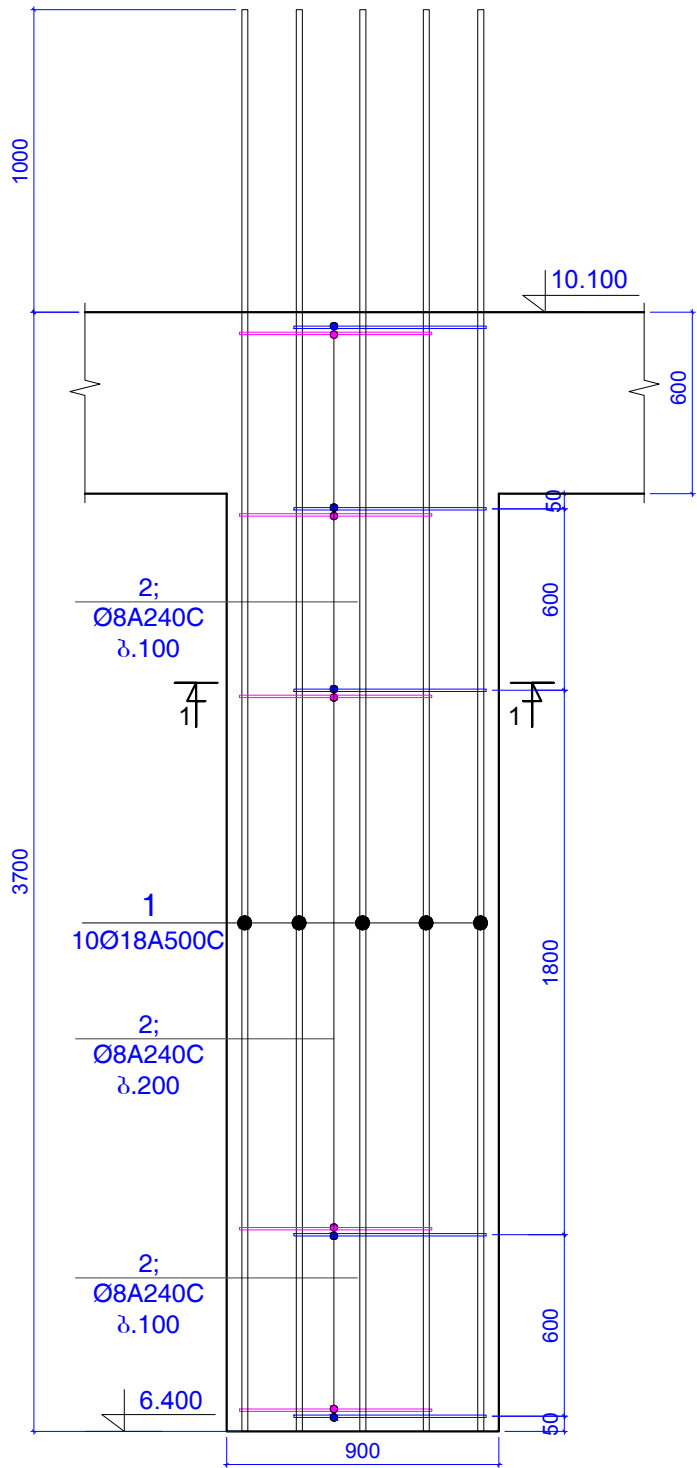

ჭრილი 1-1

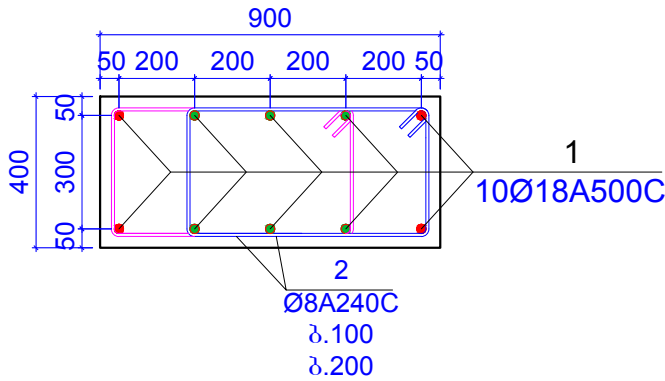

პოზიცია 2

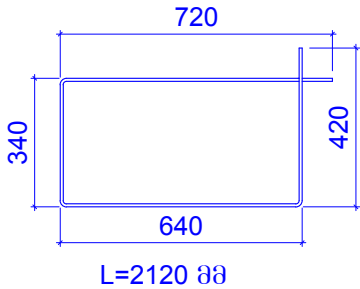

კონსტ. დასახელება	პოზ. №	არმატურის სპეციფიკაცია						არმატურის ამოკრება			ბეტონის მოც.მ³
		ესკიზი	Ø,მმ	კლასი	L,მმ	nxL	nxL,მ	Ø,მმ	ΣnxL,მ	Q კგ	
სვეტი 7 (1 ცალი)	1	დაიჭრას ადგილზე	18	A500c	4700	10	47	18A500c	47	93.839	B25
	2	იხ.პოზიცია	8	A240c	2120	50	106	8A240c	106	41.805	1.12

შენიშვნები:
1. ძირითადი შენიშვნები იხ. პროექტის განმარტებით ბარათში.

ფურცელი	A-3	დაკვეთის №
თბილისი 2019 წ.		

დამკვეთი:

შ.პ.ს. "იდეა მედიკოშვილი"

შ.პ.ს. "იდეა მედიკოშვილი"

მისამართი: ხაბარდოვსკაია ქ. 10, თბილისი, საქართველო. რაიონი: ვაჟა-ფშაველას ბაზარი, მ.პ. 1000288, გ. 106ა 31

ID: 405106745
e-mail: ilia@ideacity.ge

მრავალფუნქციური საცხოვრებელი სახლი

სვეტი 7

თანამდებობა	გვარი	ხელმოწერა
დირექტორი	რ. მამაძე	
მთ. არქიტექტ.	ზ. ბაღათური	
მთ. კონსტრუქტ.	ბ. ბარბაქაძე	მ. მამაძე
შეშ. კონსტრუქტ.	ბ. ყოგიაშვილი	ბ. ყოგიაშვილი

დასახელება	მასშტაბი
კონსტრუქციები	1:20 1:25

სტადია	ფურცელი	ფურცლები
მ.პ.	კ-125	---

პილოტი 1

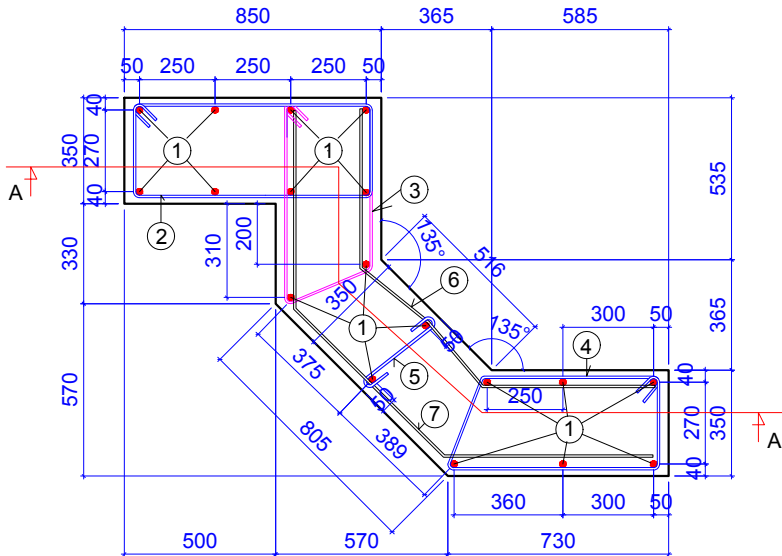

პოზიცია 3
ბ.200

პოზიცია 2
ბ.200

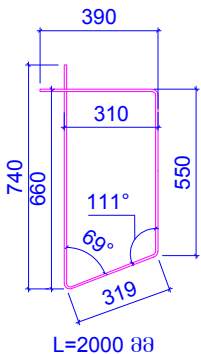
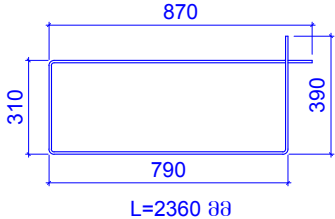

პოზიცია 4
ბ.200

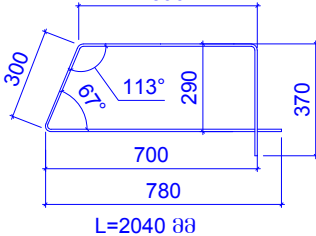

ჭრილი A-A

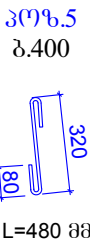
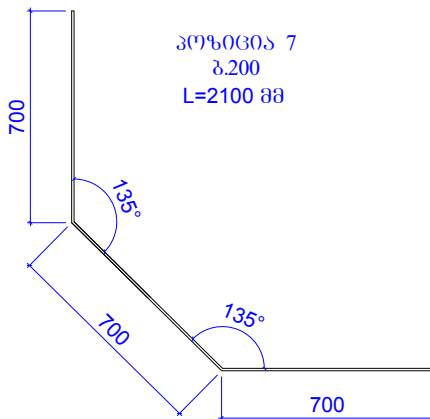
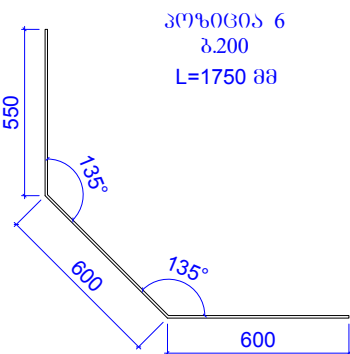
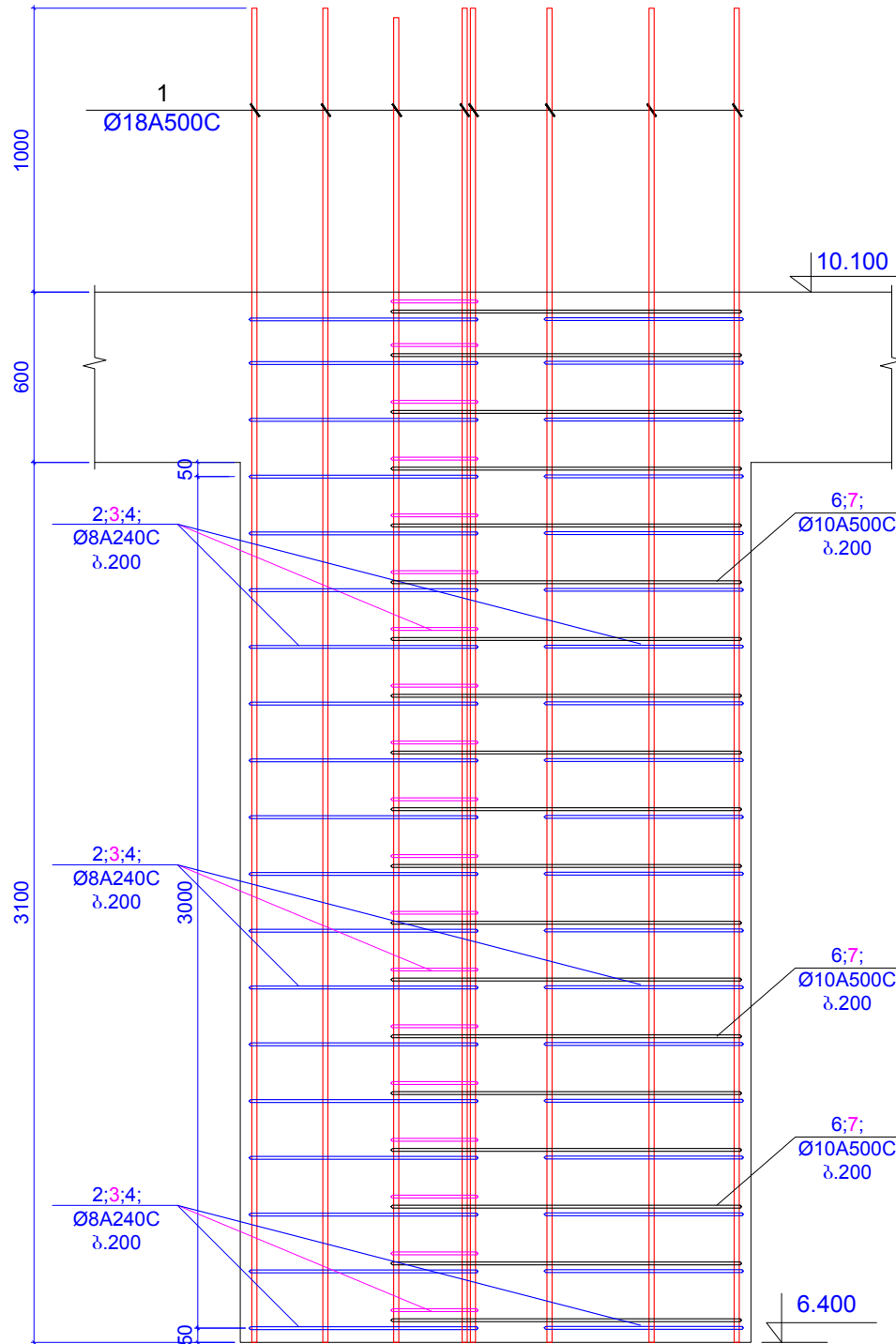

კონსტ. დასახელება	პოზ. №	არმატურის სპეციფიკაცია						არმატურის ამოკრება			ბეტონის მოც.მ³
		ესკიზი	Ø,მმ	კლასი	L,მმ	nxL	nxL,მ	Ø,მმ	ΣnxL,მ	Q კგ	
პილოტი 1 (6 ცალი)	1	დაიჭრას ადგილზე	18	A500c	4700	18	84.6	18A500c	84.6	168.91	2.64
	2	იხპოზიცია	8	A240c	2360	20	47.2	8A240c	132.6	52.295	
	3	იხპოზიცია	8	A240c	2000	20	40				
	4	იხპოზიცია	8	A240c	2040	20	40.8				
	5	იხპოზიცია	8	A240c	460	10	4.6				
	6	იხპოზიცია	10	A500c	1750	20	35	10A500c	77	47.449	
	7	იხპოზიცია	10	A500c	2100	20	42				

შენიშვნები:
1. ძირითადი შენიშვნები იხ. პროექტის განმარტებით გარათში.

ფორმატი	A-3	დაკვეთის №
თბილისი 2019 წ.		

დამკვეთი:
შ.პ.ს. "იდეა მედიკიშვილი"
შ.პ.ს. "იდეა მედიკიშვილი"
მისამართი: ხაბარდოვო ქ. თბილისი, ვაკე-საბურთალოს რაიონი, ვაჟა-ფშაველას გამზირი, ქ.პ.პ. 288, ბინა 31
ID: 405106745
e-mail: ilia@ideacity.ge

მრავალფუნქციური საცხოვრებელი სახლი
პილოტი 1

თანამდებობა	გვარი	ხელმოწერა
ლიმპიტორი	რ. შიძაძე	
მთ. არქიტექტ.	ზ. ბაღათური	
მთ. კონსტრუქტ.	ბ. ბარბაქაძე	მ. მ. მ. მ.
შეშ. კონსტრუქტ.	ბ. ყოგიაშვილი	ბ. ყოგიაშვილი

დსახელდება	მასშტაბი
კონსტრუქციები	1:25

სტადია	ფურცელი	ფურცლები
მ.პ.	კ-126	---

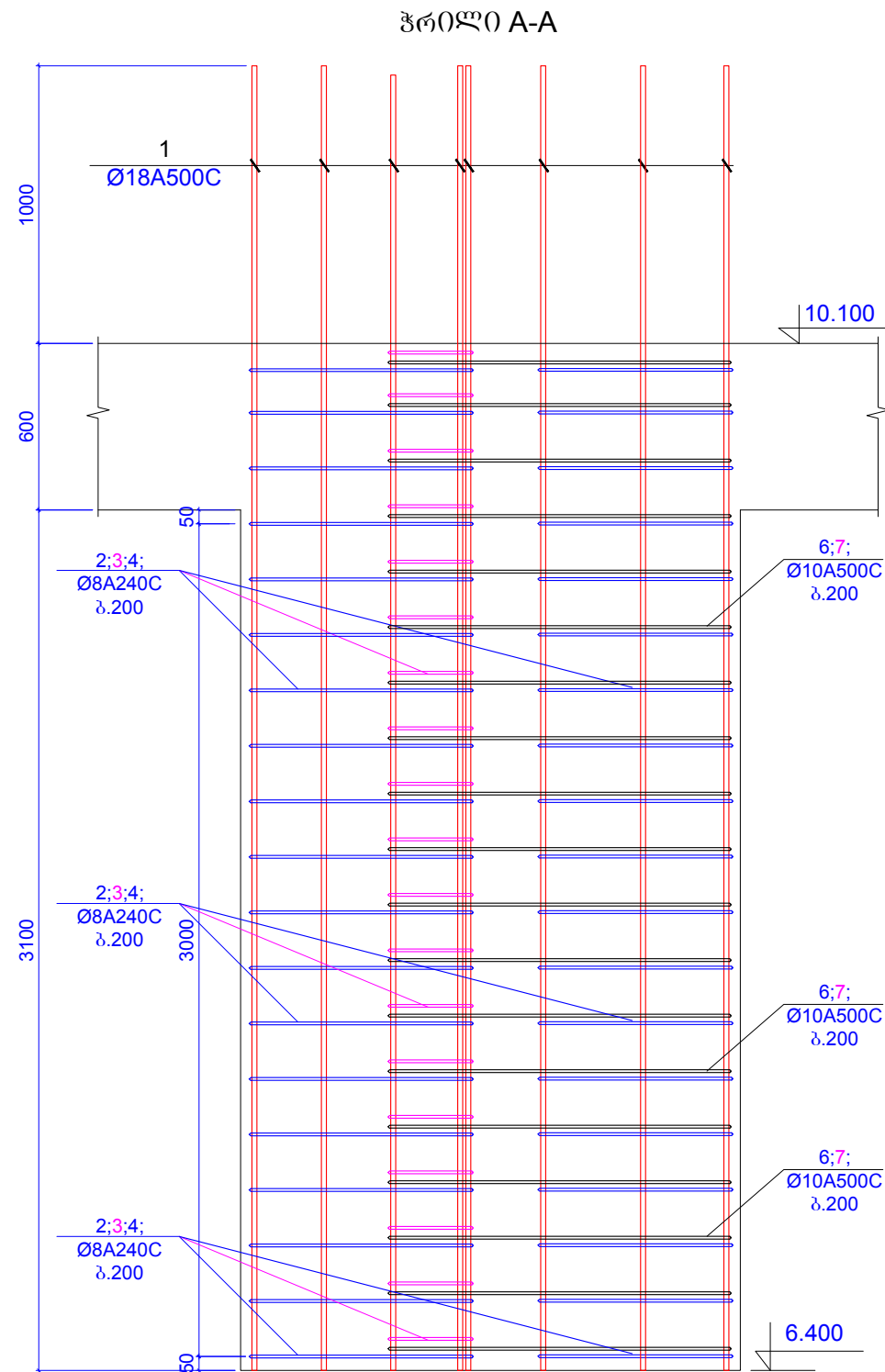
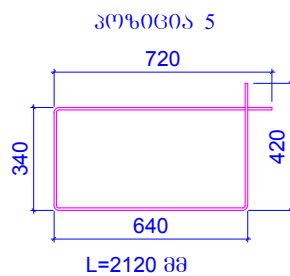
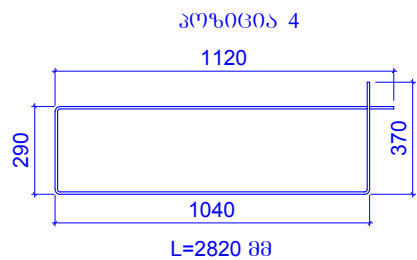
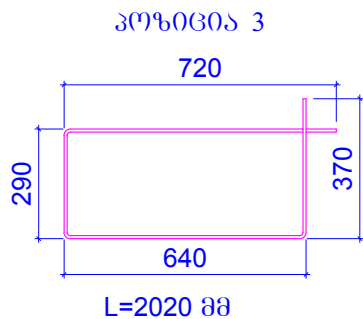
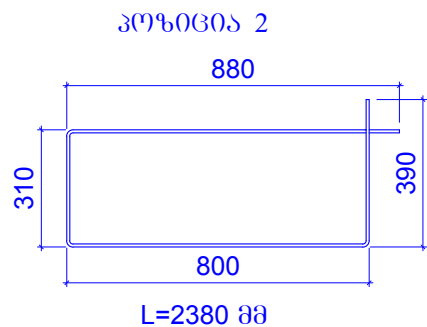
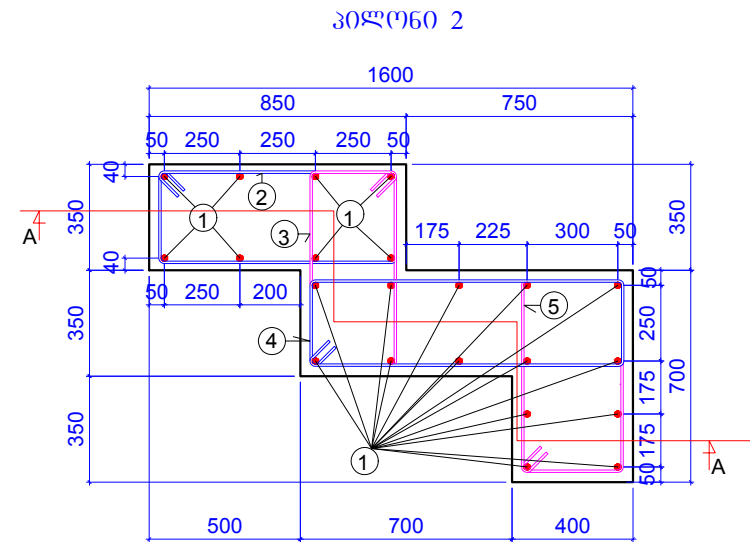

კონსტ. დასახელება	პოზ. №	არმატურის სპეციფიკაცია						არმატურის ამოკრება			ბეტონის მოც.მ³
		ესკიზი	Ø,მმ	კლასი	L,მმ	ნაღვ	ნაღვ L,მ	Ø,მმ	ΣnXL,მ	Q კგ	
პილოტი 2 (2 კალი)	1	დაიჭრას ადგილზე	18	A500c	4800	22	105.6	18A500c	105.6	210.84	B25
	2	იხ.პოზიცია	8	A240c	2380	20	47.6	8A240c	186.8	73.671	2.55
	3	იხ.პოზიცია	8	A240c	2020	20	40.4				
	4	იხ.პოზიცია	8	A240c	2820	20	56.4				
	5	იხ.პოზიცია	8	A240c	2120	20	42.4				

ფორმატი	A-3	დაკვეთის №
თბილისი 2019 წ.		

დაკვეთი:
შ.პ.ს. "იდეა მელოქიშვილი"
შ.პ.ს. "იდეა მელოქიშვილი"
მისამართი: საბურთალოს რაიონი, ვაჟა-ფშაველას გამზირი, ქ.პ.პ. 288, ბინა 31
ID: 405106745
e-mail: ilia@ideacity.ge

მრავალფუნქციური საცხოვრებელი სახლი
პილოტი 2

თანამდებობა	გვარი	ხელმოწერა
ლირეპტორი	რ. შიძაძე	
მთ. არქიტექტ.	ზ. ბაღათური	
მთ. კონსტრუქტ.	ბ. ბარბაქაძე	მ. მ. მ. მ.
შეშ. კონსტრუქტ.	ბ. ყოგიაშვილი	ბ. ყოგიაშვილი

დასახელება	მასშტაბი
კონსტრუქციები	1:25

სტადია	ფურცელი	ფურცლები
მ.პ.	კ-127	---

შენიშვნები:
1. ძირითადი შენიშვნები იხ. პროექტის განმარტებით ბარათში.

ჭრილი 1 - 1

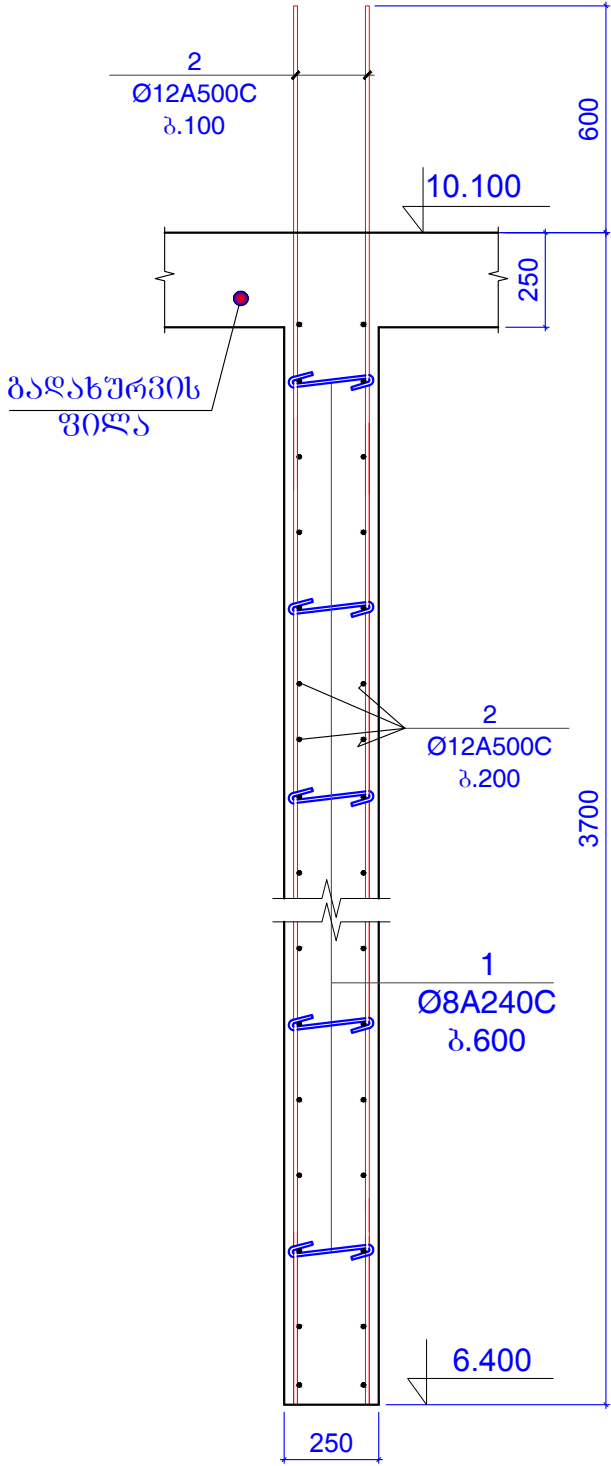

ჭრილი 2 - 2

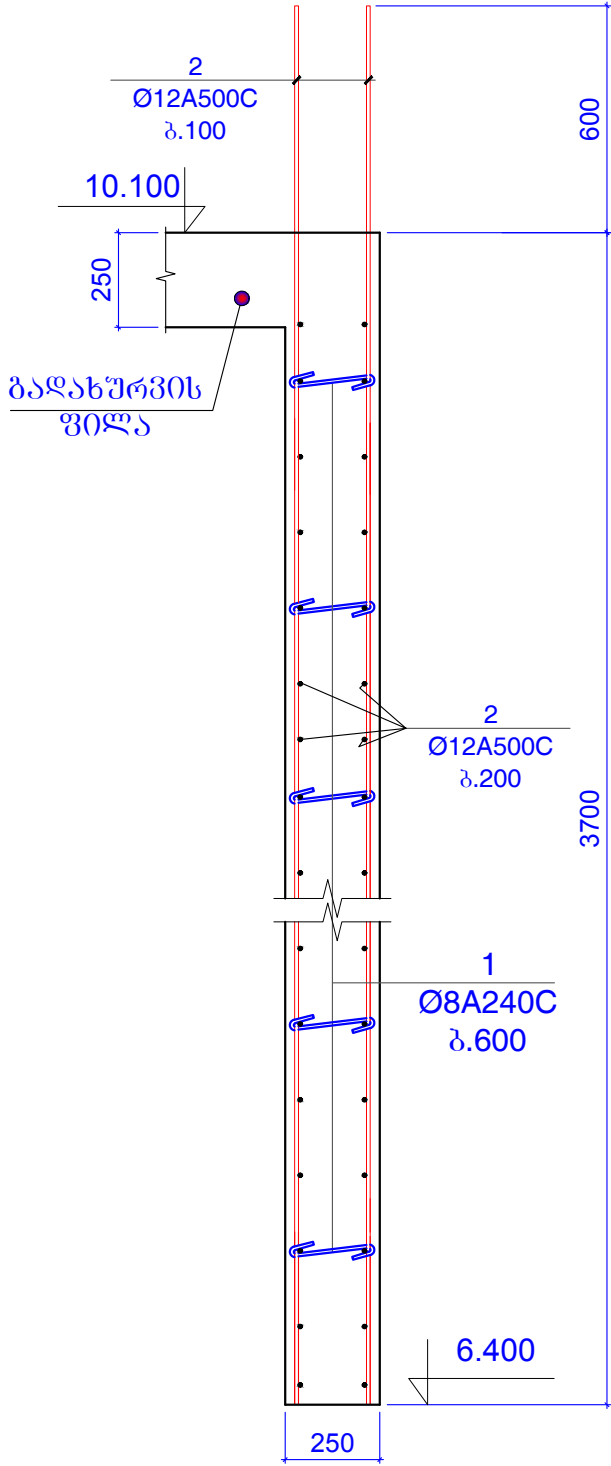

ჭრილი 3 - 3

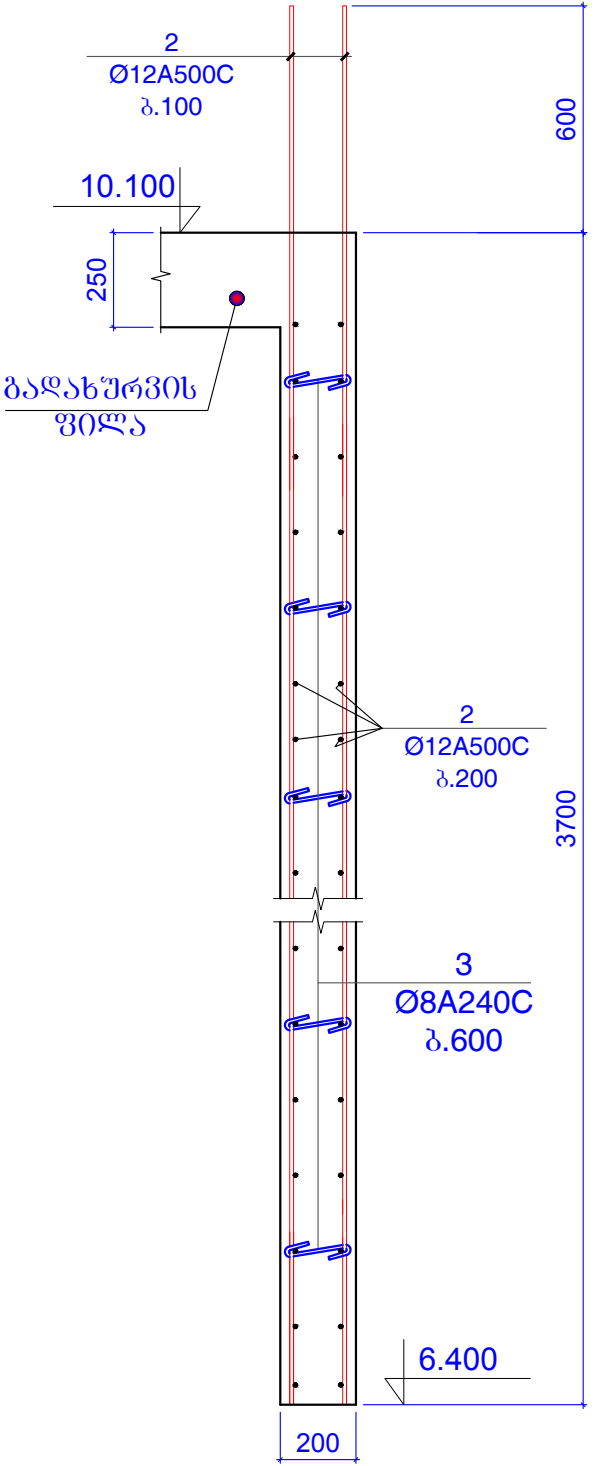

შენიშვნები:
1. ძირითადი შენიშვნები იხ. პროექტის განმარტებით ბარათში.

ფორმატი	A-3	დაკვეთის №
თბილისი 2019 წ.		

დამკვეთი:

შ.პ.ს. "იდეა მელიქიშვილი"

შ.პ.ს. "იდეა მელიქიშვილი"

მისამართი: ხაბარდოვო ქ. თბილისი, ვაკე-საბურთალოს რაიონი, ვაჟა-ფშაველას გამზირი, II კვ., კორპ. 28ბ, ბინა 31

ID: 405106745

e-mail: ilia@ideacity.ge

მრავალფუნქციური საცხოვრებელი სახლი

ჭრილი 1 - 1 ... ჭრილი 3 - 3

თანამდებობა	გვარი	ხელმოწერა
ლიმპიტორი	რ. მიქაძე	
მთ. არქიტექტ.	ზ. ბაღათური	
მთ. კონსტრუქტ.	ბ. ბარბაქაძე	ჭ. ჯიშკაძე
შენიშვნები	ბ. ყოგიაშვილი	ბ. ყოგიაშვილი

დასახელება	მასშტაბი
კონსტრუქციები	1:20

სტადია	ფურცელი	ფურცლები
მ.პ.	კ-128	---

ჭრილი 4 - 4

ჭრილი 5 - 5

ჭრილი 6 - 6

ჭრილი 7 - 7

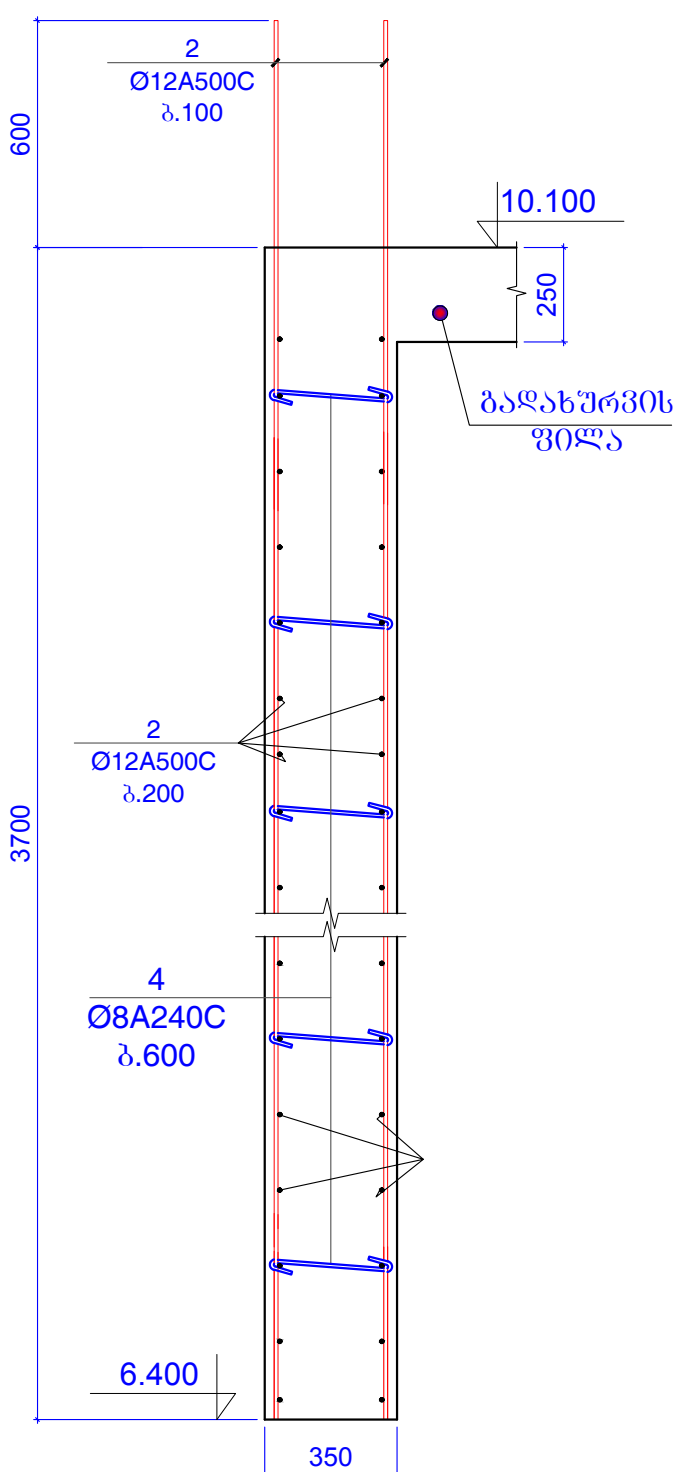
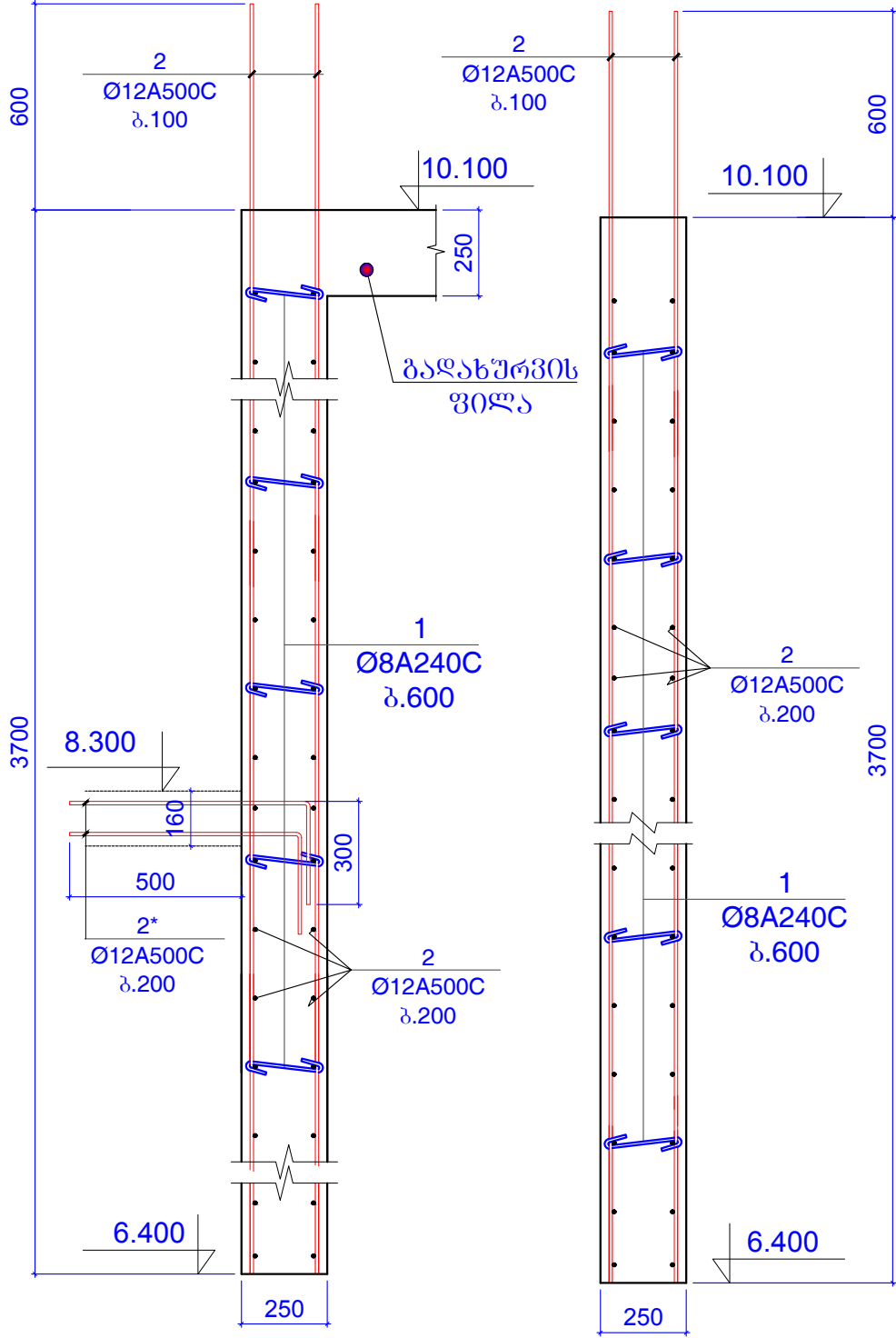
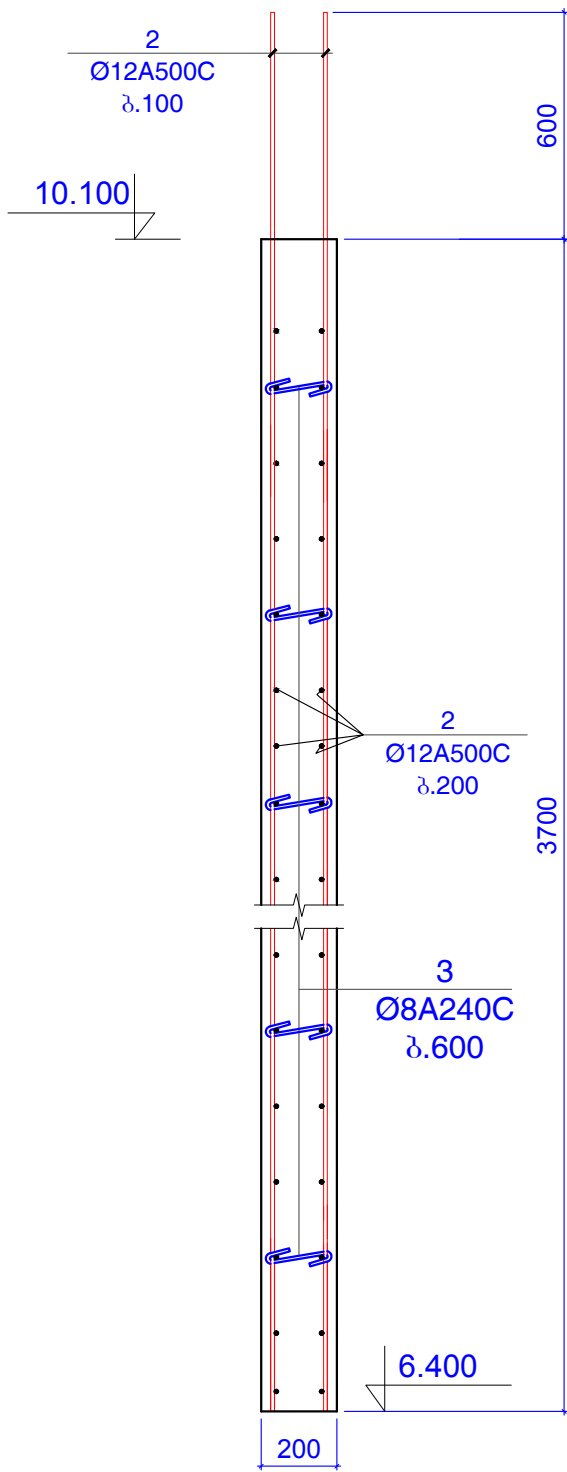

შენიშვნები:
1. ძირითადი შენიშვნები იხ. პროექტის განმარტებით ბარათში.

ფურცელი	A-3	ლაგვერდის №
თბილისი 2019 წ.		

დამკვეთი:
შ.პ.ს. "იდეა მელიქიშვილი"
შ.პ.ს. "იდეა მელიქიშვილი"
მისამართი: საბურთალოს რაიონი, ვაჟა-ფშაველას გამზირი, ქ.პ.კორპ.28ბ,ბინა 31
ID:405106745
e-mail: ilia@ideacity.ge

მრავალფუნქციური საცხოვრებელი სახლი
ჭრილი 4 - 4 ... ჭრილი 7 - 7

თანამდებობა	გვარი	ხელმოწერა
დირექტორი	რ. მიქაძე	
მთ. არქიტექტ.	ზ. ბაღათური	
მთ.კონსტრუქტ.	ბ. ბარბაქაძე	მ. მ. მ. მ.
შეშ.კონსტრუქტ.	ბ. ყოგიაშვილი	ბ. ყოგიაშვილი

დონორი	მასშტაბი
კონსტრუქციები	1:20

სტადია	ფურცელი	ფურცლები
მ.პ.	კ-129	---

კედელი კარის ღიობის აღბილებში

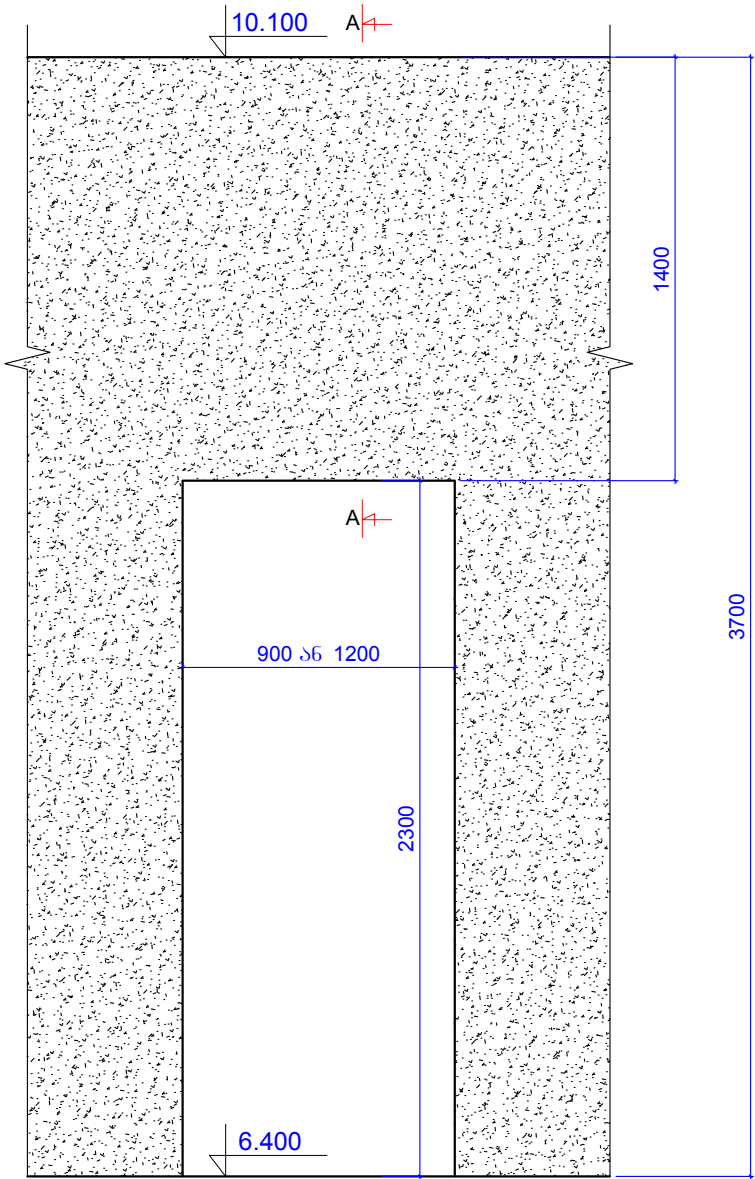

ჭრილი A-A

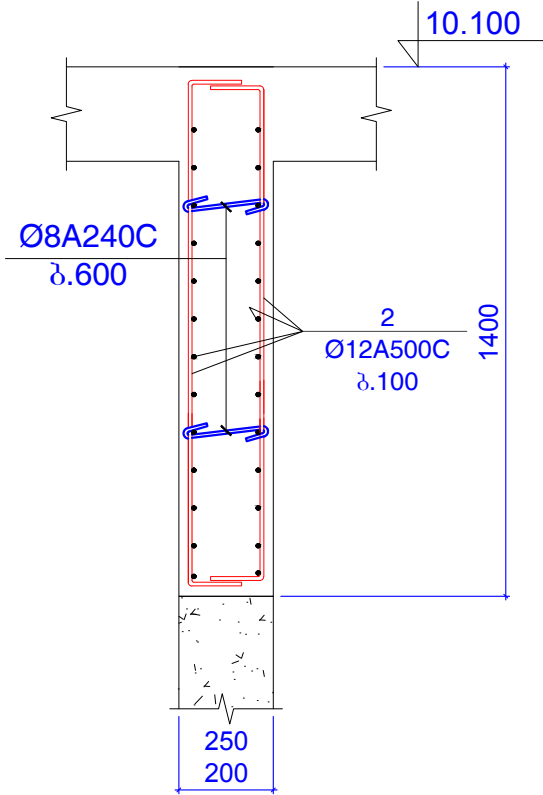

პოზ.1

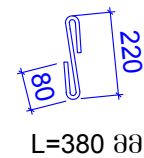

პოზ.3

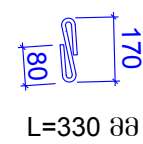

პოზ.4



პოზ.5
250მმ კედლისთვის

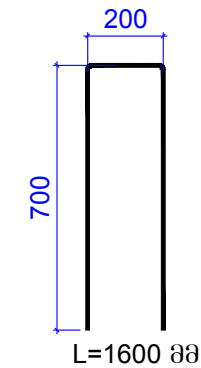

პოზ.6
200მმ კედლისთვის

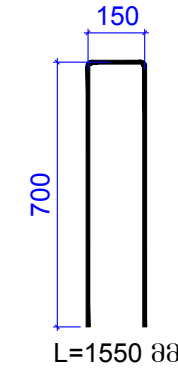

კედლის შეერთების დეტალი

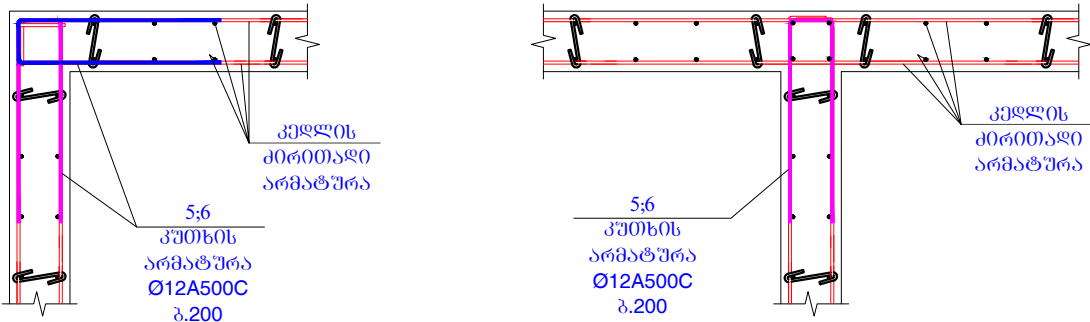

კონსტ. დასახელება	პოზ. №	არმატურის სპეციფიკაცია						არმატურის ამოკრება			ბეტონის მოც.მ³
		ესკიზი	Ø,მმ	კლასი	L,მმ	nxL	nxL,მ	Ø,მმ	ΣnxL,მ	Q კგ	
რ/ბ კედელი	1	იხ.პოზიცია	8	A240C	380	400	152	8A240C	216.56	85.41	B25
	2	დაიჭრას ადგილზე	12	A500C	7000000		7000	12A500C	7762.5	6888	
	2*		12	A500C	1000	50	50				47
	3	იხ.პოზიცია	8	A240C	330	180	59.4				
	4	იხ.პოზიცია	8	A240C	430	12	5.16				
	5	იხ.პოზიცია	12	A240C	1600	300	480				
	6	იხ.პოზიცია	12	A240C	1550	150	232.5				

ფორმატი	A-3	დაკვეთის №
თბილისი 2019 წ.		

დამკვეთი:

შ.პ.ს. "იდეა მელიქიშვილი"

შ.პ.ს. "იდეა მელიქიშვილი"

მისამართი: ხაბარდოვსკაია ქ. 28, თბილისი, საქართველო. რაიონი: ვაჟა-ფშაველას ბაზარი, მ.კ.პ. 28, 0106 ა 31

ID: 405106745

e-mail: ilia@ideacity.ge

მრავალფუნქციური საცხოვრებელი სახლი

კედელი კარის ღიობის აღბილებში; კედლის შეერთების დეტალი;

თანამდებობა	გვარი	ხელმოწერა
დირექტორი	რ. შიძაძე	
მთ. არქიტექტ.	ზ. ბალათური	
მთ. კონსტრუქტ.	ბ. ბარბაქაძე	
შემს. კონსტრუქტ.	ბ. ყოგიაშვილი	

დასახელება	მასშტაბი
კონსტრუქციები	1:20 1:25

სტადია	ფურცელი	ფურცლები
მ.პ.	კ-130	---

შენიშვნები:
1. ძირითადი შენიშვნები იხ. პროექტის განმარტებით ბარათში.

ბაღახურვის ფილის გეგმა 10.100 ნიშნულზე
(გეომეტრიული ზომები)

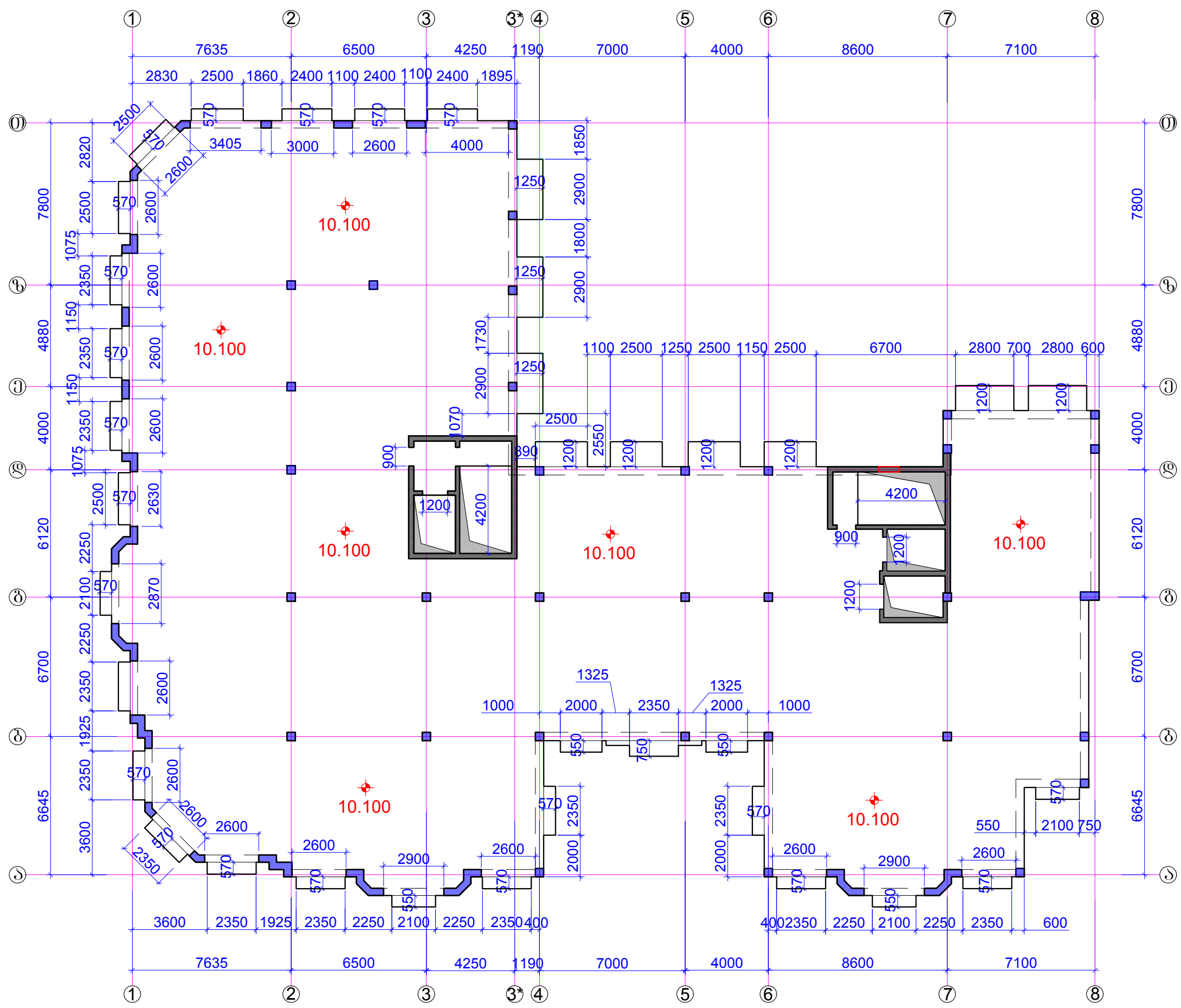

შენიშვნები:
1. ძირითადი შენიშვნები იხ. პროექტის განმარტებით ბარათში.

ფორმატი	A-3	ლაკვეთის №
თბილისი 2019 წ.		

ლაკვეთი:

შ.პ.ს. "იდეა მელიქიშვილი"

შ.პ.ს. "იდეა მელიქიშვილი"

მისამართი: საბურთალოს რაიონი, ვაჟა-ფშაველას გამზირი, II კმ, კორპ. 28ა, ბინა 31
ID: 405106745
e-mail: ilia@ideacity.ge

მრავალფუნქციური
საცხოვრებელი სახლი

ბაღახურვის ფილის გეგმა
10.100 ნიშნულზე
(გეომეტრიული ზომები)

თანამდებობა	გვარი	ხელმოწერა
ლიკავტორი	რ. მიქაძე	
მთ. არქიტექტ.	ზ. ბაღათური	
მთ. კონსტრუქტ.	ბ. ბარბაქაძე	
შემს. კონსტრუქტ.	ბ. ყოგიაშვილი	

დასახელება	მასშტაბი
კონსტრუქციები	1:200

სტადია	ფურცელი	ფურცლები
მ.პ.	კ-131	---

რიგელები გეგმაში +10.100 ნიშნულზე
არმირების ჭრილების ღატანა

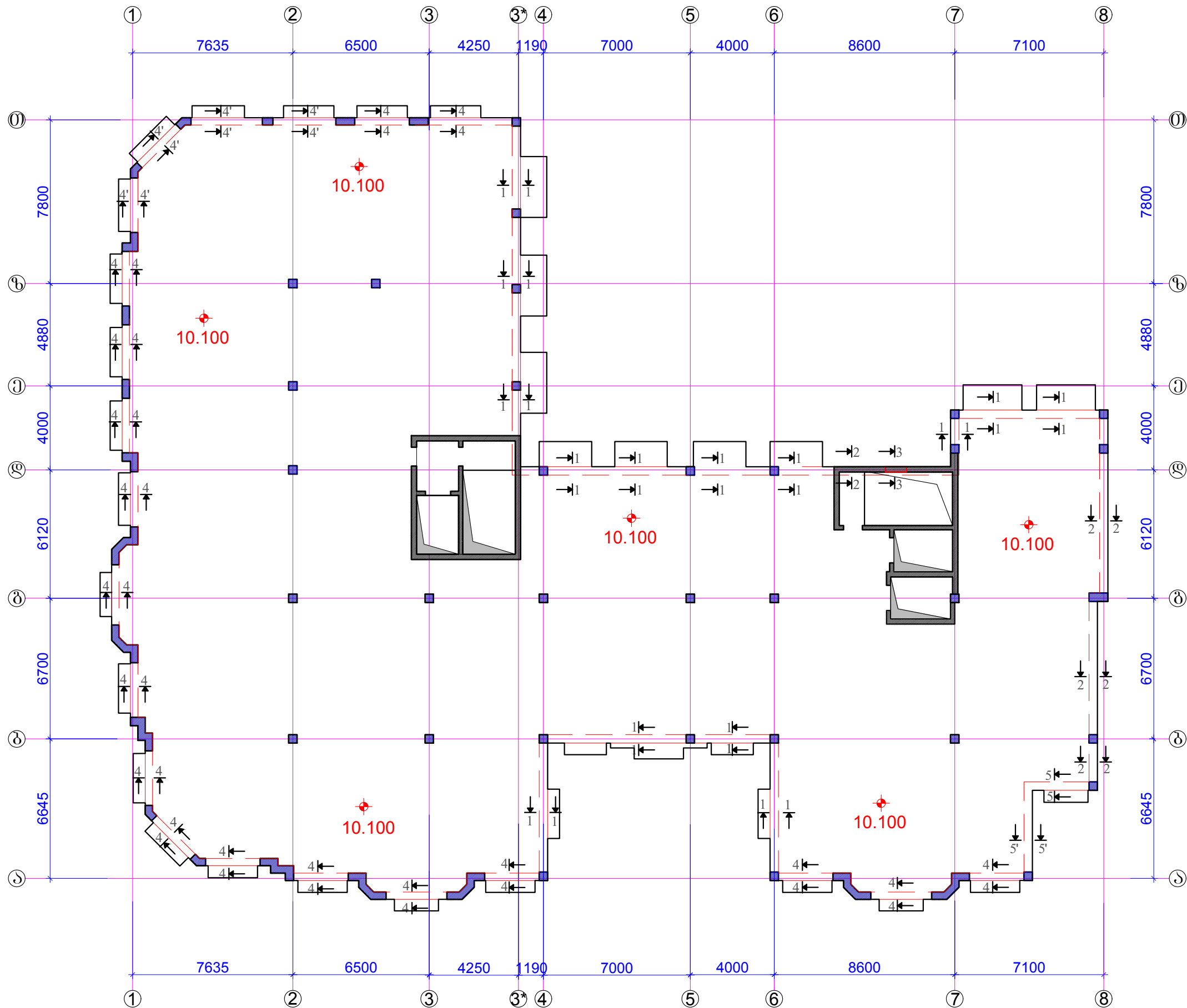

შენიშვნები:
1. ძირითადი შენიშვნები იხ. პროექტის განმარტებით ბარათში.
2. ჭრილი 1-1 ... ჭრილი 4-4 იხ.შ.კ-133.
3. რიგელების არმატურების ღანკების სქემები შ.კ-134.

ფურცელი	A-3	ღანკების №
თბილისი 2019 წ.		

ღანკები:
შ.პ.ს. "იდეა მელიტოპოლი"
შ.პ.ს. "იდეა მელიტოპოლი"
მისამართი: ხაბარდოვსკაია ქუჩის 31-ე კმ., თბილისი, საქართველო. 101000
ID: 405106745
e-mail: ilia@ideacity.ge

მრავალფუნქციური საცხოვრებელი სახლი
რიგელები გეგმაში +10.100 ნიშნულზე არმირების ჭრილების ღატანა

თანამდებობა	გვარი	ხელმოწერა
დირექტორი	რ. მინაძე	
მთ. არქიტექტ.	ზ. ბაღატიშვილი	
მთ. კონსტრუქტ.	ბ. ბარბაქაძე	მ. მ. მ. მ.
შეშ. კონსტრუქტ.	ბ. ყოგიაშვილი	ბ. ყოგიაშვილი

ღანკების კონსტრუქციები	მასშტაბი 1:200
---------------------------	-------------------

სტადია	ფურცელი	ფურცლები
მ.პ.	კ-132	---

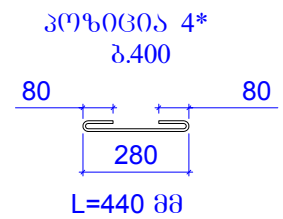
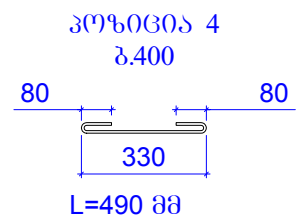
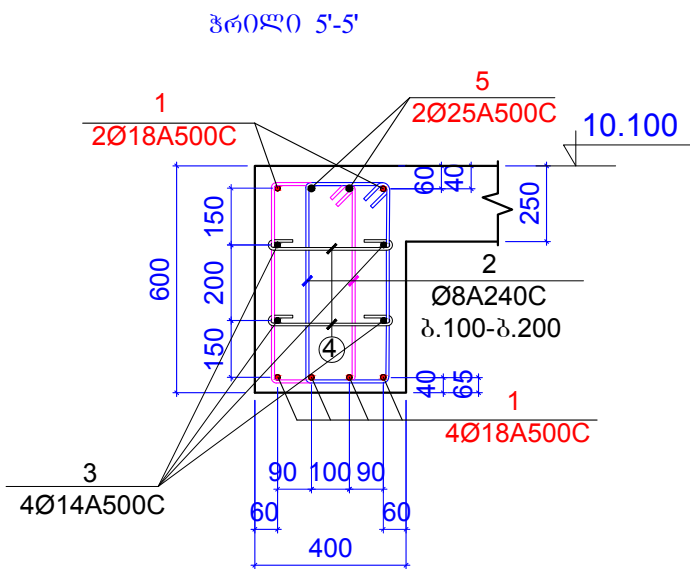
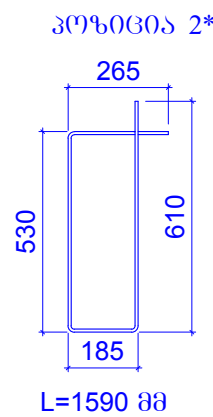
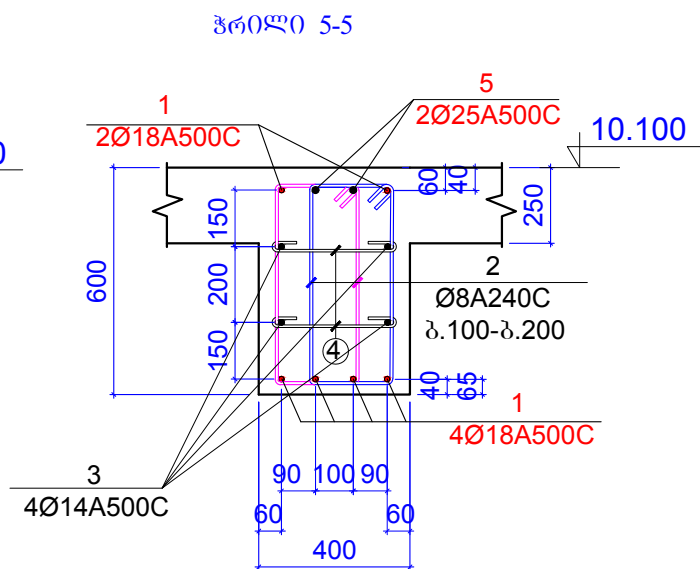
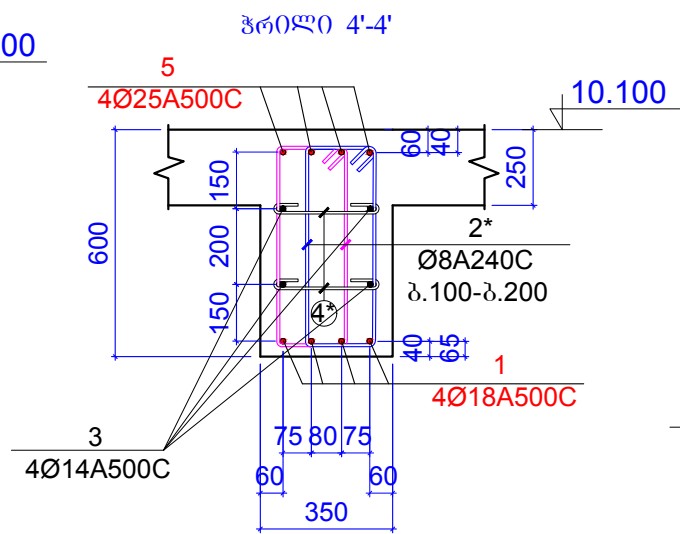
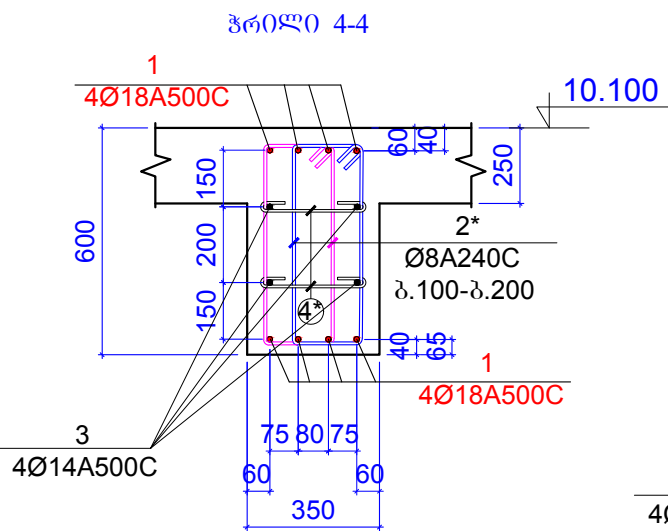
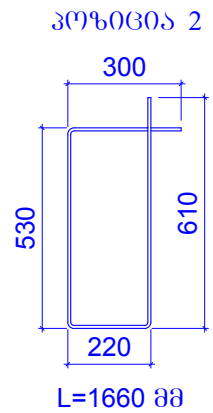
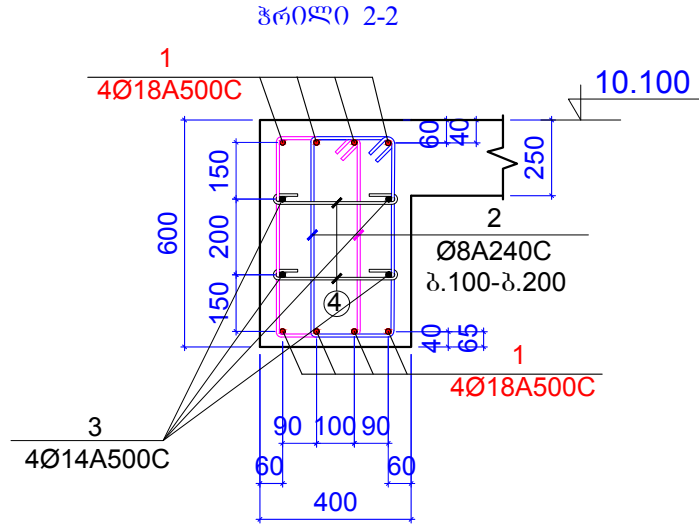
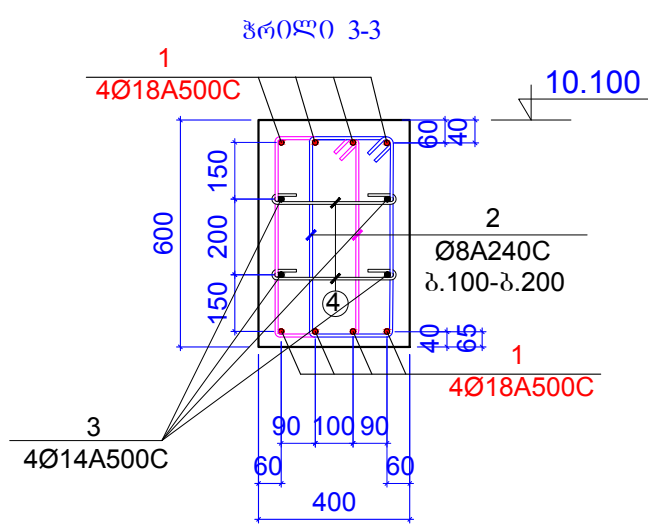
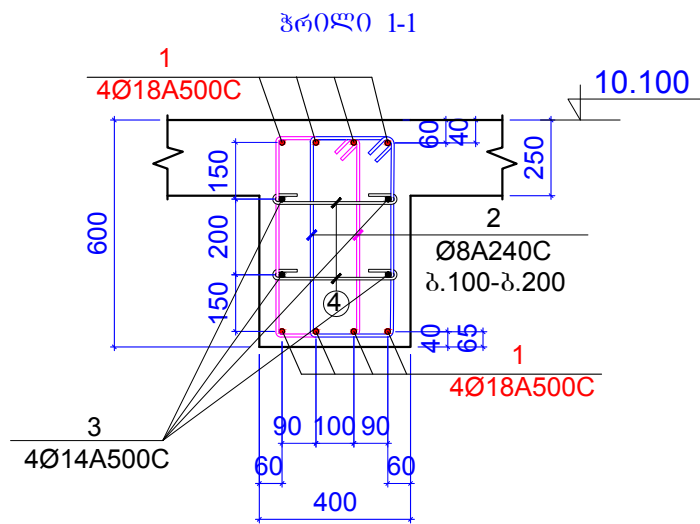

კონსტ. დასახელება	პოზ. №	არმატურის სპეციფიკაცია						არმატურის ამოკრება			ბეტონის მოც.მ³
		ესკიზი	Ø,მმ	კლასი	L,მმ	მთ.ს	მთ.ს,მ	Ø,მმ	ΣmL,მ	Q კგ	
რიგვლები 10.100 ნიშნულზე	1	დაიჭრას ადგილზე	18	A500c	1520000		1520	18A500c	1520	3035	B25
	2	იხ.პოზიცია	8	A240c	1660	1200	1992	8A240c	3616.5	1426	25m³
	2*	იხ.პოზიცია	8	A240c	1590	800	1272				
	3	დაიჭრას ადგილზე	14	A500c	800000		800	14A500c	800	966.2	
	4	იხ.პოზიცია	8	A240c	490	450	220.5				
	4*	იხ.პოზიცია	8	A240c	440	300	132				
	5	დაიჭრას ადგილზე	25	A500c	80000		80	25A500c	80	308.1	

ფორმატი	A-3	დაკვეთის №
თბილისი 2019 წ.		

დაკვეთი:	შ.პ.ს. "იდეა მელიქიშვილი"
შ.პ.ს. "იდეა მელიქიშვილი"	
მისამართი: საბურთალოს რაიონი, ვაჟა-ფშაველას გამზირი, მ.კ.კორაძის ქ. 28ა, ბინა 31 ID: 405106745 e-mail: ilia@ideacity.ge	

მრავალფუნქციური საცხოვრებელი სახლი
ჭრილი 1-1 ... ჭრილი 5-5

თანამდებობა	გვარი	ხელმოწერა
ლიმპიტორი	რ. მინაძე	
მთ. არქიტექტ.	ზ. ბაღატიშვილი	
მთ. კონსტრუქტ.	ბ. ბარბაქაძე	ბ. ბარბაქაძე
შემს. კონსტრუქტ.	ბ. ყოგიაშვილი	ბ. ყოგიაშვილი

დასახელება	მასშტაბი
კონსტრუქციები	1:20

სტადია	ფურცელი	ფურცლები
მ.პ.	კ-133	---

შენიშვნები:
1. ძირითადი შენიშვნები იხ. პროექტის განმარტებით ბარათში.

პოლი 1-მზის

დაანკერდეს
სწორ
უბანზე
(ორივე
შრისთვის)

800

800

დაანკერდეს
სწორ
უბანზე
(ორივე
შრისთვის)

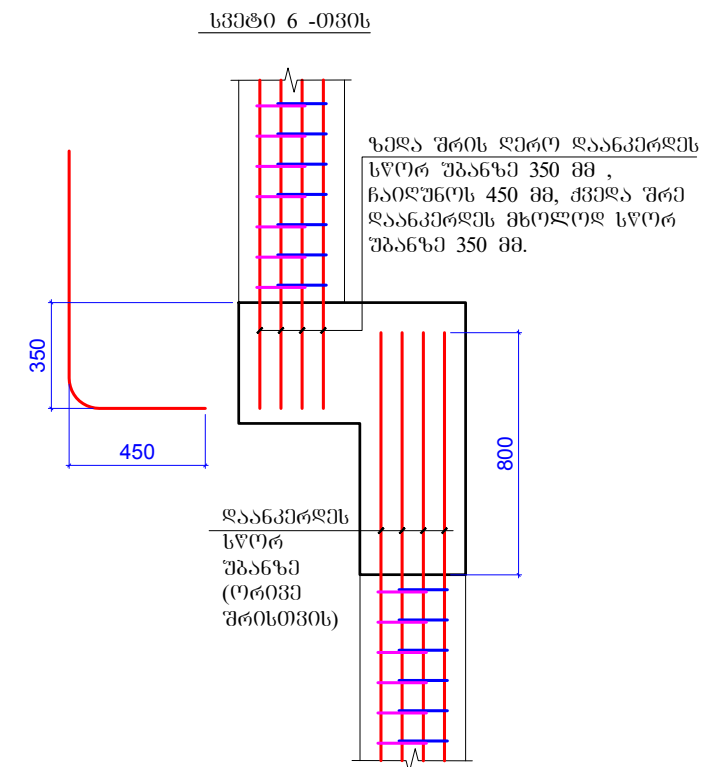
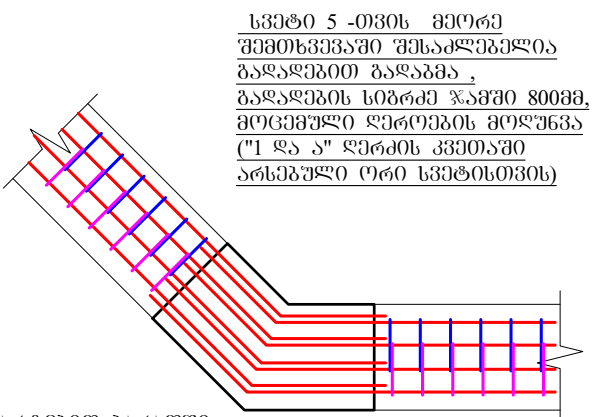
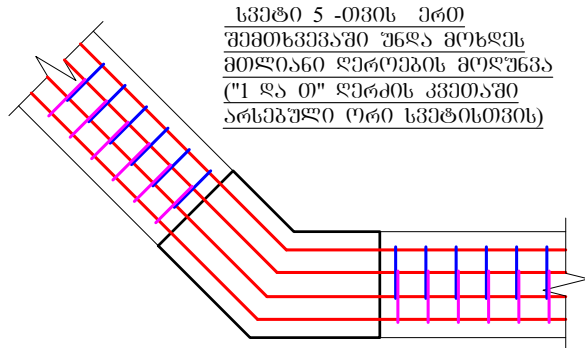
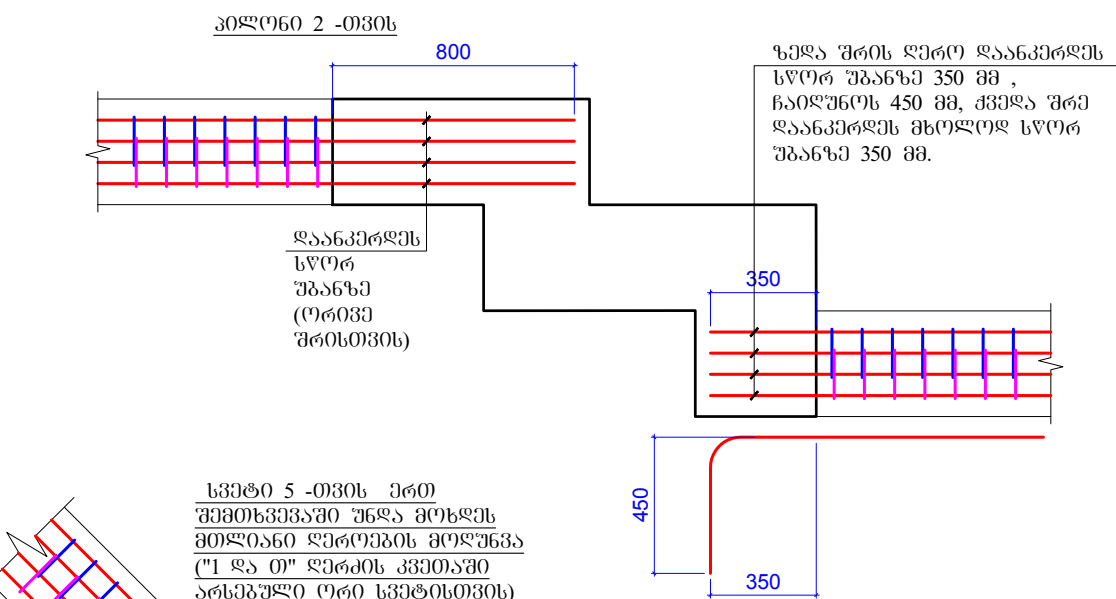

40X40სმ კუთხის სვეტისთვის

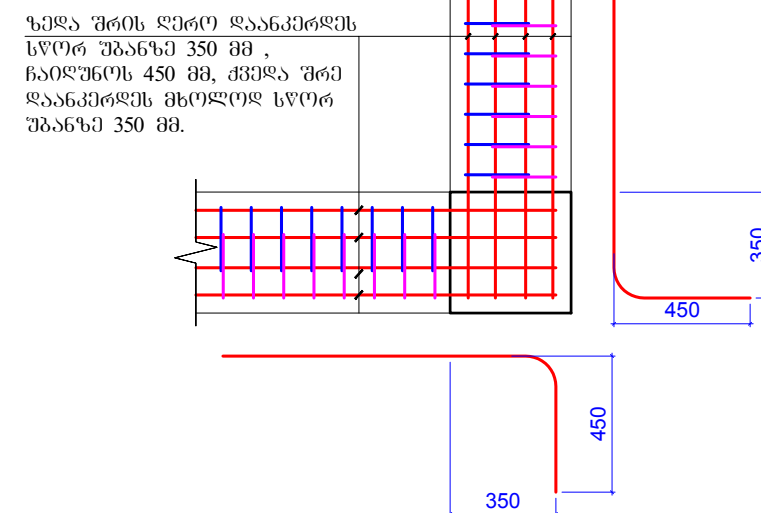

გერმანია	A-3	დაკვეთის №
თბილისი 2019 წ.		

დაგვივიძო:

შ.პ.ს. "იდეა მელიძოშვილი"

შ.პ.ს. "იდეა მელიძოშვილი"

მისამართი: ხაბაროვსკო, ქ. თბილისი,
ვაჟა-ფშაველას რაიონი, ვაჟა-ფშაველას გამზ. 31,
II კვ., კორპუსი 28ა, ბინა 31

ID: 405106745
e-mail: ilia@ideacity.ge

მრავალფუნქციური
საცხოვრებელი სახლი

რიბელის არმატურების
დაანკერების სქემები

თანამდებობა	გვარი	ხელმოწერა
დირექტორი	რ. მიძაძე	
მთ. არქიტექტ.	ზ. ბაღდაშვილი	
მთ.კონსტრუქტ.	ბ. ბარბაქაძე	ბ. ბარბაქაძე
შპს,კონსტრუქტ.	ბ. ყიფიანი	ბ. ყიფიანი

დასახელება	მასშტაბი
კონსტრუქციები	1:25

სტატია	ფურცელი	ფურცლები
მ.პ.	კ-134	---

შენიშვნები:

1. ძირითადი შენიშვნები იხ. პროექტის განმარტებით ბარათში.

ბაღასურვის ფილის გეგმა 10.100 ნიშნულზე
ძირითადი არმირების გეგმა

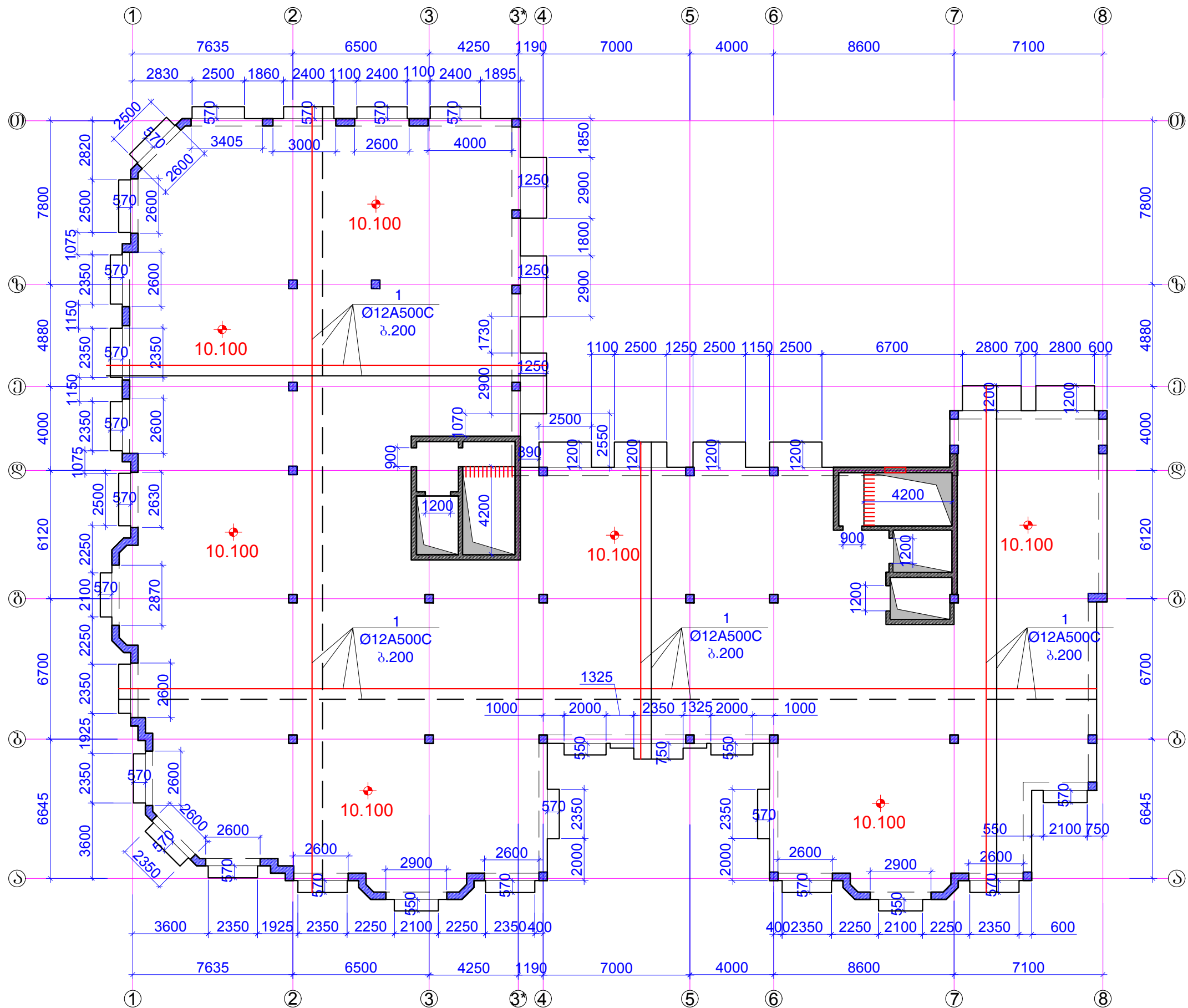

შენიშვნები:
1. ძირითადი შენობის ნაგებობის გარეშე.
2. ფილის არმირების სხვადასხვა ნაწილები იხ.შ.კ-138.

ფორმატი	A-3	ლაკვეთის №
თბილისი 2019 წ.		

ლაკვეთი:
შ.პ.ს. "იდეა მელიქიშვილი"

შ.პ.ს. "იდეა მელიქიშვილი"
მისამართი: საბურთალოს რაიონი, ვაჟა-ფშაველას გამზ. 31 ID: 405106745 e-mail: ilia@ideacity.ge

მრავალფუნქციური საცხოვრებელი სახლი

ბაღასურვის ფილის გეგმა 10.100 ნიშნულზე ძირითადი არმირების გეგმა

თანამდებობა	გვარი	ხელმოწერა
დირექტორი	რ. მიქაძე	
მთ. არქიტექტ.	ზ. ბაღატიშვილი	
მთ. კონსტრუქტ.	ბ. ბარბაქაძე	
შეშ. კონსტრუქტ.	ბ. ყოგიაშვილი	

დასახელება	მასშტაბი
კონსტრუქციები	1:200

სტადია	ფურცელი	ფურცლები
მ.პ.	კ-135	---

[illegible]

<p>პროგრამატი</p> <p>A-3</p>	<p>დაკვეთის №</p>
<p>თბილისი 2019 წ.</p>	

დაგვიხსენიან:

შ.პ.ს. "იდეა მემლიძეშვილი"

შ.პ.ს. "იდეა მიმდებარეობდა"

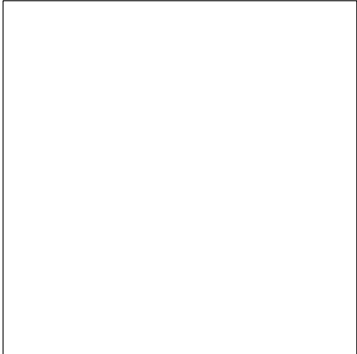

ფინანსური დირექტორის ანგარიში

მიმღები:

ბათუმი ქალაქის მერიის განყოფილება
კულტურული მემკვირვების სამსახური
თბილისი რაიონის გამგეობის კულტურის განყოფილება
ჩვენთვის გადამხდელი ნაწილი

იდენტიფიკაციის დასაცავად

ID:405106745
e-mail: ilia@ideacity.ge

მრავალფუნქციური
საცხოვრებელი სახლი

ბაღასუშვიის ფილის გეგმა 10.100
ნომერული
ქვედა შორის გადაღებულია

თანამდებობა	პვარი	ხელმოწერა
დირექტორი	რ. მიძაძე	
მთ. არმტმტ.	ზ. ბაღაიშვილი	
მთ.კონსტრუქტ.	ბ. ბარბაქაძე	მ. ჯანაშვილი
შემაკონსტრუქტ.	ბ. შიბაიშვილი	ბ. ჯანაშვილი

დასახელება	მასშტაბი
კონსტრუქციები	1:200

სტადია	ფურცელი	ფურცლები
მ.პ.	კ-136	---

ბაღახურვის ფილის გეგმა 10.100 ნომერზე
ზედა შრის ბაძლიერება

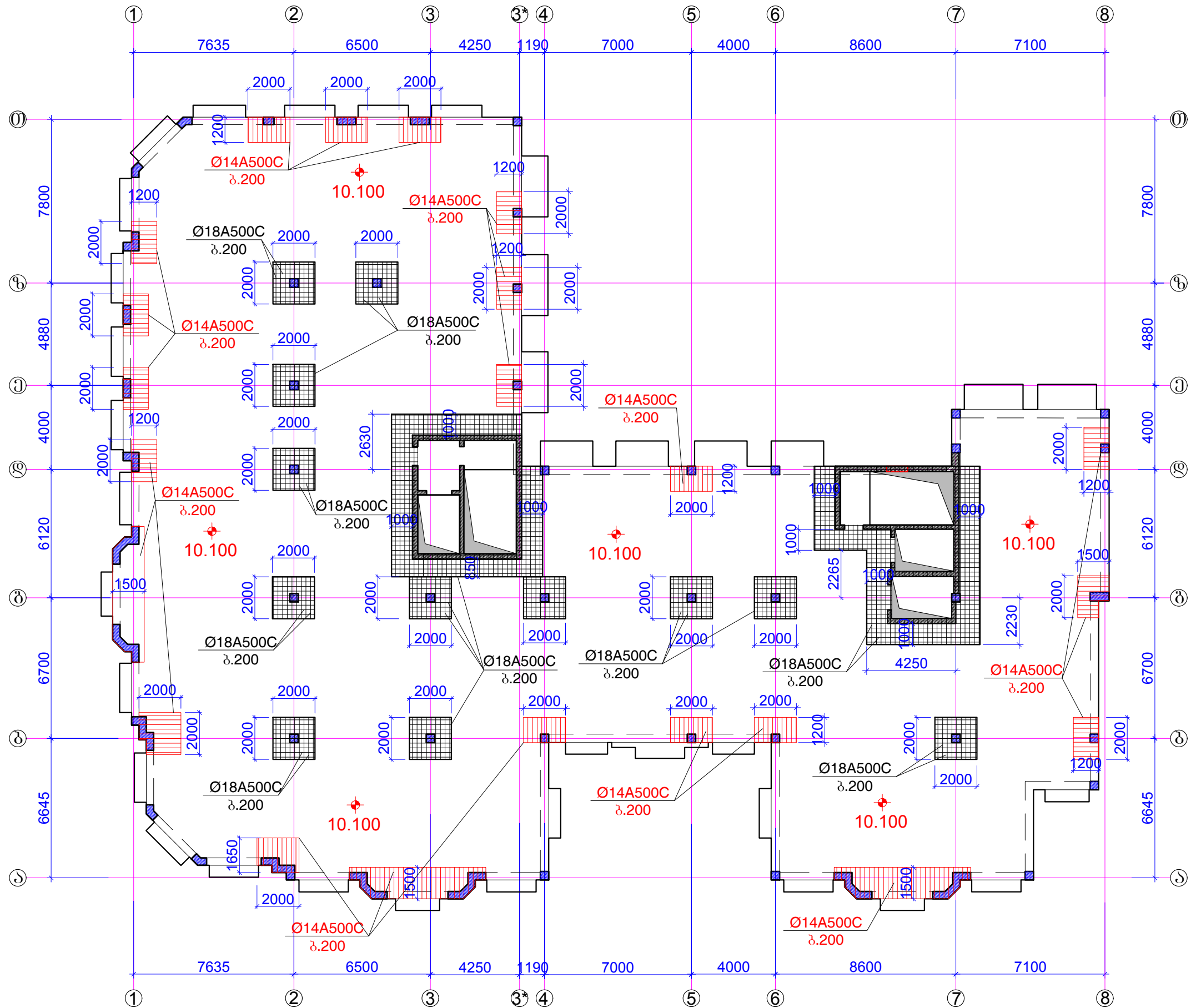

შენიშვნები:
1. ძირითადი შენობის ნაგებობის გარეშე.
2. ფილის არსებობის სახისათვის პრიორიტეტი იხ.შ.პ-138.

ფორმატი	A-3	ლაგვების №
თბილისი 2019 წ.		

ლაგვების:
შ.პ.ს. "იდეა მედიტაციური"
შ.პ.ს. "იდეა მედიტაციური"
მისამართი: საბურთალოს რაიონი, ვაჟა-ფშაველას გამზირი, II კმ, კორპუსი 28ა, ბინა 31
ID: 405106745
e-mail: ilia@ideacity.ge

მრავალფუნქციური სახეობის სახლი
ბაღახურვის ფილის გეგმა 10.100 ნომერზე ზედა შრის ბაძლიერება

თანამდებობა	გვარი	ხელმოწერა
დირექტორი	რ. შიდაძე	
მთ. არქიტექტ.	ზ. ბაღაძე	
მთ. კონსტრუქტ.	ბ. ბარბაქაძე	გ. გ. გ. გ.
შეშ. კონსტრუქტ.	ბ. ყოგიაშვილი	ბ. ყოგიაშვილი

დასახელება	მასშტაბი
კონსტრუქციები	1:200

სტადია	ფურცელი	ფურცლები
მ.პ.	კ-137	---

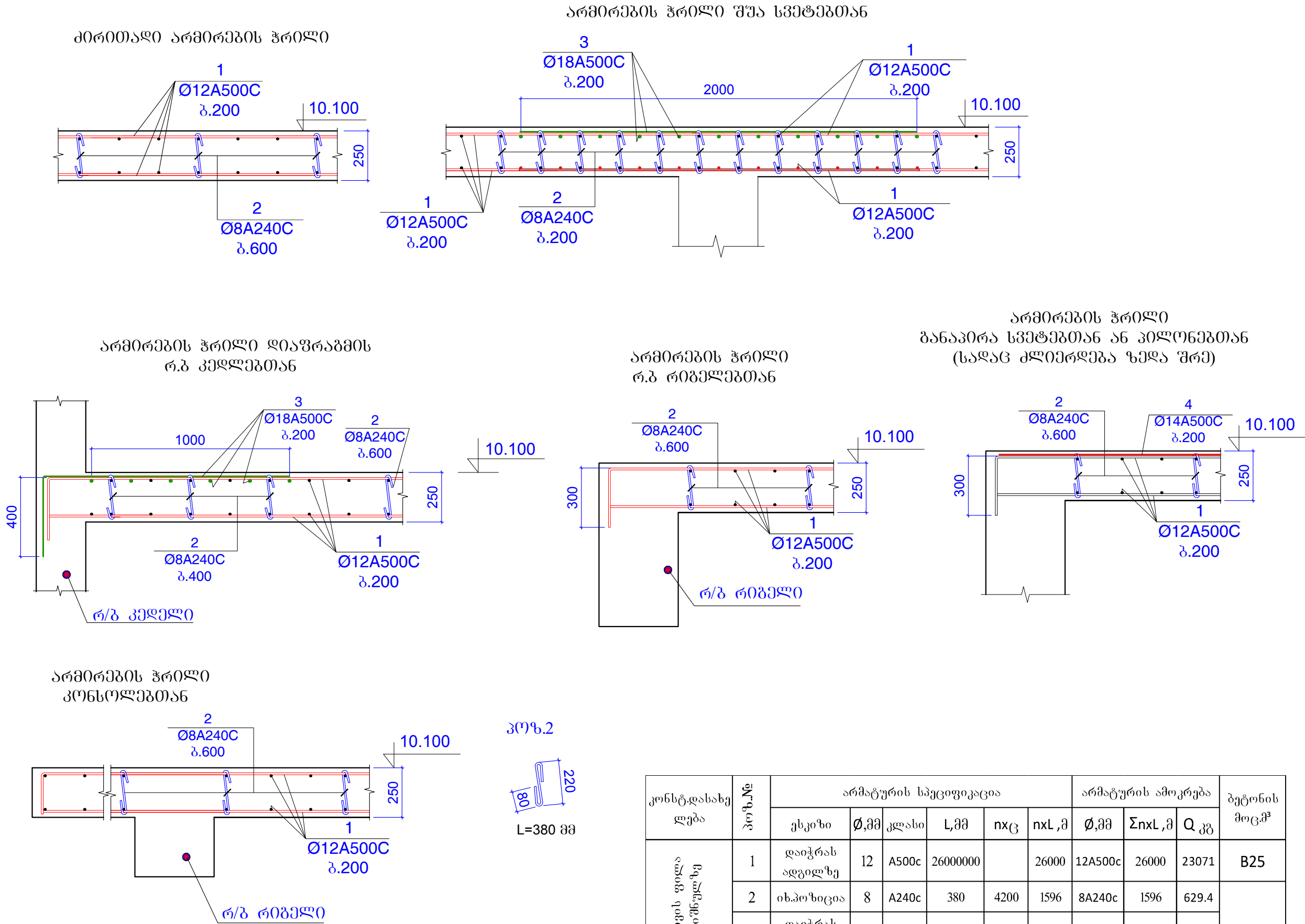

ფორმატი	A-3	დაკვეთის №
თბილისი 2019 წ.		

დამკვეთი:

შ.პ.ს. "იდეა მელიტოშვილი"

შ.პ.ს. "იდეა მელიტოშვილი"

მისამართი: საბურთალოს რაიონი, ვაჟა-ფშაველას გამზირი, ქ.პ.კორპ.28ბ,ბიძა 31

ID:405106745

e-mail: ilia@ideacity.ge

მრავალფუნქციური საცხოვრებელი სახლი

ფილის არმირების სახასიათო ჭრილები (+10.100 ნიშნულისთვის)

თანამდებობა	გვარი	ხელმოწერა
ლირემტორი	რ. შიძაძე	
მთ. არქიტექტ.	ზ. ბაღათური	
მთ.კონსტრუქტ.	ბ. ბარბაქაძე	
შემს.კონსტრუქტ.	ბ. ყოგიაშვილი	

დანიშნულება	მასშტაბი
კონსტრუქციები	1:20

სტადია	ფურცელი	ფურცლები
მ.პ.	კ-138	---

შენიშვნები:
1. პირითაღი შენიშვნები იხ. პროექტის განმარტებით ბარათში.

სვეტები, პილონები და კედლები გეგმაში +10.100 ნიშნულზე

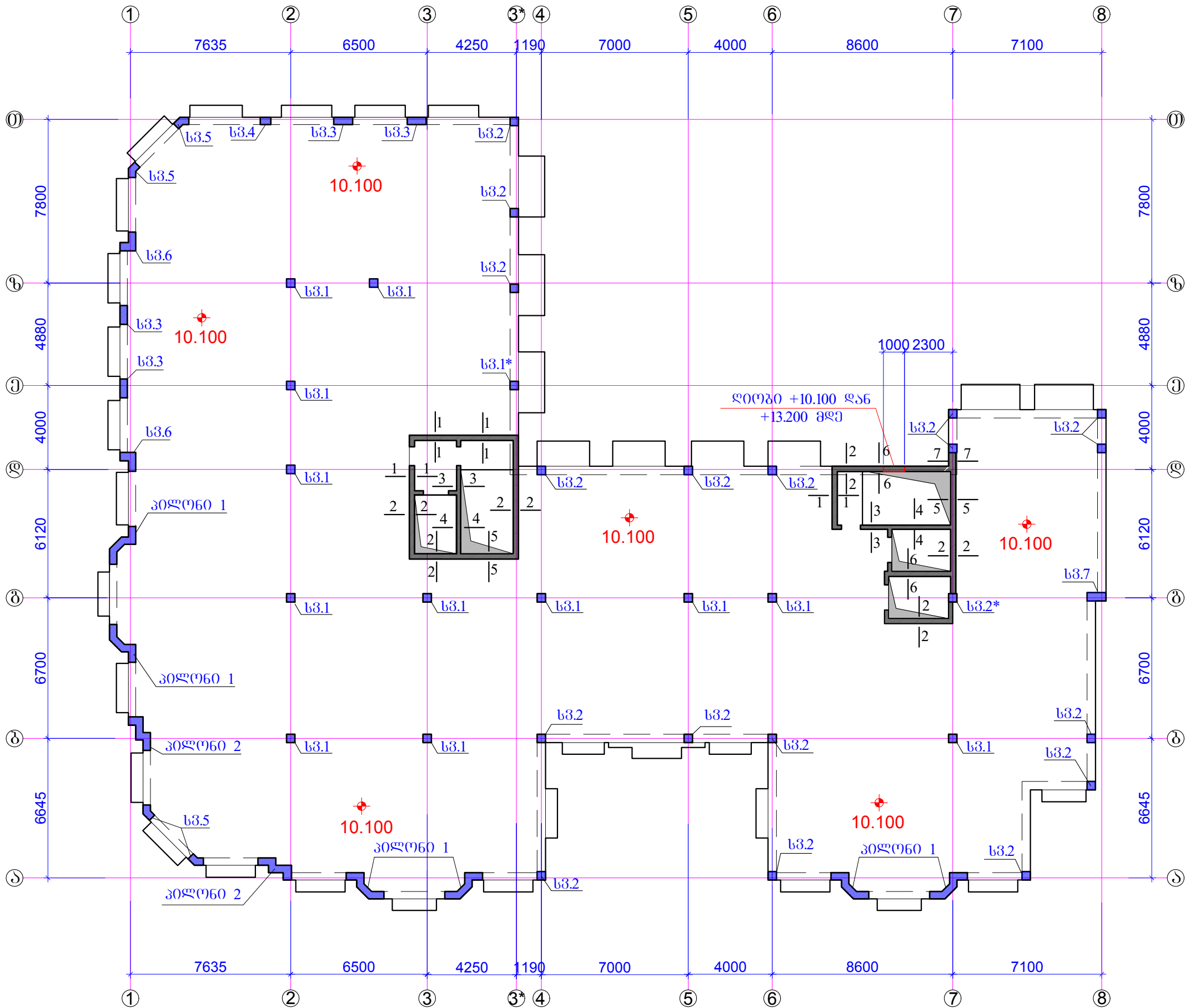

- შენიშვნები:
1. ძირითადი შენიშვნები იხ. პროექტის განმარტებით ბარათში.
 2. სვეტი 1 ... სვეტი 7 იხ.გ.პ-140 ... გ.პ-148.
 3. პილონი 1 ; პილონი 2 ; იხ.გ.პ-19 ; გ.პ-150.
 4. ჭრილი 1-1 ... ჭრილი 7-7 ; იხ.გ.პ-151; გ.პ-152.
 5. ღირებები ღირებების და კიბის უჯრედის განსახველებში იხ.გ.პ-153.

ფორმატი	A-3	დაკვეთის №
თბილისი 2019 წ.		

დამკვეთი:

შ.პ.ს. "იდეა მელიტოპოლი"

შ.პ.ს. "იდეა მელიტოპოლი"

მისამართი: საბურთალოს რაიონი, ვაჟა-ფშაველას გამზირი, ქ.კორნაძის ქ. 31

ID: 405106745

e-mail: ilia@ideacity.ge

მრავალფუნქციური საცხოვრებელი სახლი

სვეტები, პილონები და კედლები გეგმაში +10.100 ნიშნულზე

თანამდებობა	გვარი	ხელმოწერა
დირექტორი	რ. მინაძე	
მთ. არქიტექტ.	ზ. ბაღათური	
მთ. კონსტრუქტ.	ბ. ბარბაქაძე	მ. მ. მ. მ.
შემს. კონსტრუქტ.	ბ. ყოგიაშვილი	ბ. ყოგიაშვილი

დასახელება	მასშტაბი
კონსტრუქციები	1:200

სტადია	ფურცელი	ფურცლები
მ.პ.	კ-139	---

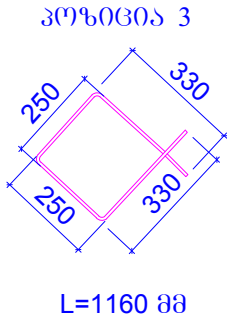
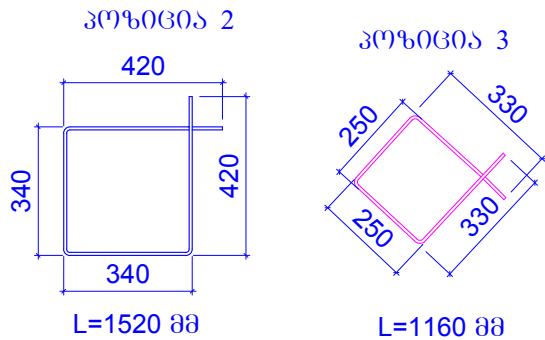
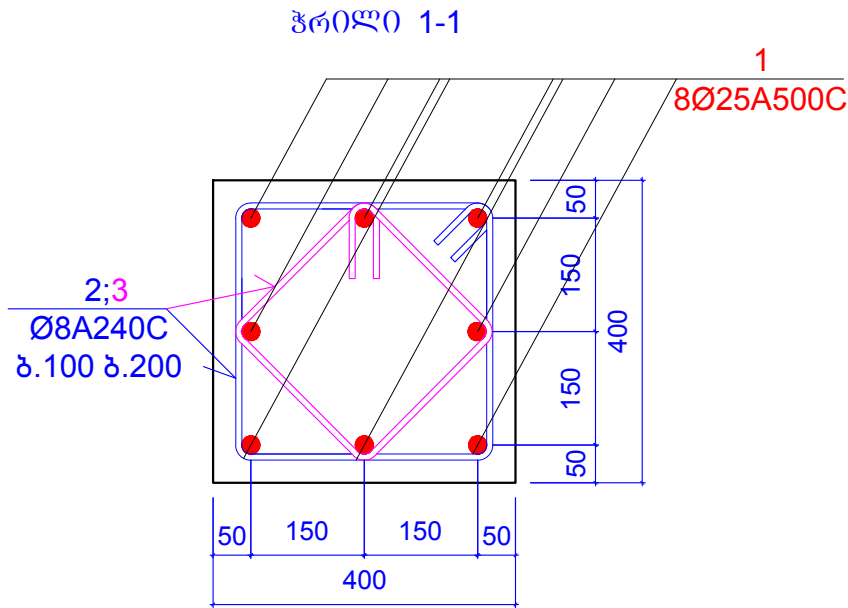
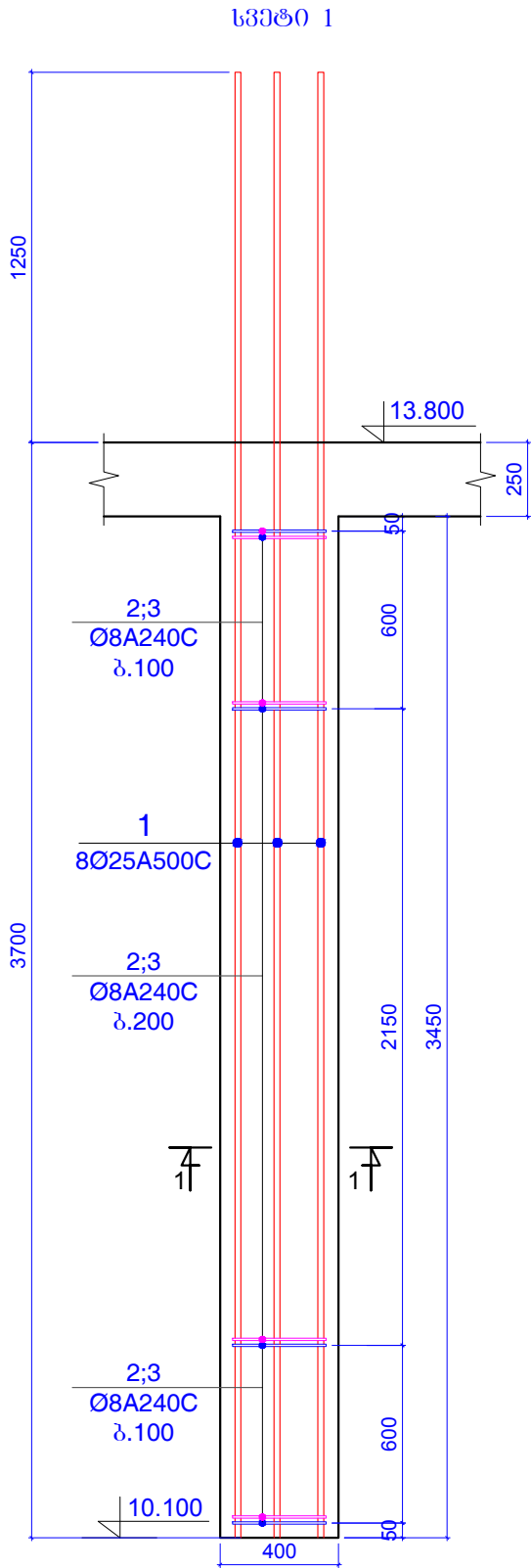

კონსტ. დასახე ჯგუფი	პოზ. №	არმატურის სპეციფიკაცია						არმატურის ამოკრება			ბეტონის მოც.მ³
		ესკიზი	Ø,მმ	კლასი	L,მმ	nxც	nxL,მ	Ø,მმ	ΣnxL,მ	Q კგ	
სკეტი 1 (12 ცალი)	1	დაიჭრას აღვილზე	25	A500c	4950	8	39.6	25A500c	39.6	152.52	B25
	2	იხ.პოზიცია	8	A240c	1520	25	38	8A240c	67	26.424	0.55
	3	იხ.პოზიცია	8	A240c	1160	25	29				

შენიშვნები:
1. ძირითადი შენიშვნები იხ. პროექტის განმარტებით ბარათში.

ფორმატი	A-3	დაკვეთის №
თბილისი 2019 წ.		

დამკვეთი:
შ.პ.ს. "იდეა მელიქიშვილი"
შ.პ.ს. "იდეა მელიქიშვილი"
მისამართი: საბურთალოს რაიონი, ვაჟა-ფშაველას გამზირი, ქ.პ.კორპ.288,ბიდა 31
ID:405106745
e-mail: ilia@ideacity.ge

მრავალფუნქციური საცხოვრებელი სახლი
სკეტი 1;

თანამდებობა	გვარი	ხელმოწერა
დირექტორი	რ. შიდაძე	
მთ. არქიტექტ.	ზ. ბალათური	
მთ.კონსტრუქტ.	ბ. ბარბაქაძე	ბ.ბარბაქაძე
შეშ.კონსტრუქტ.	ბ. ყოგიაშვილი	ბ.ყოგიაშვილი

დასახელება	მასშტაბი
კონსტრუქციები	1:10 1:25

სტადია	ფურცელი	ფურცლები
მ.პ.	კ-140	---

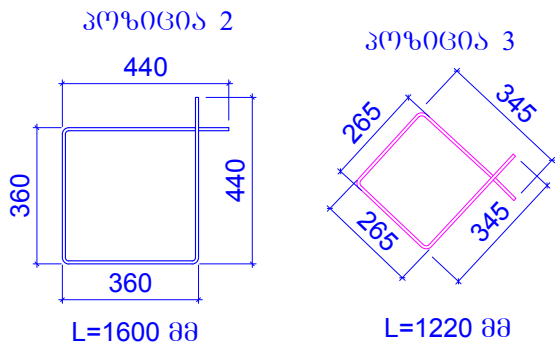
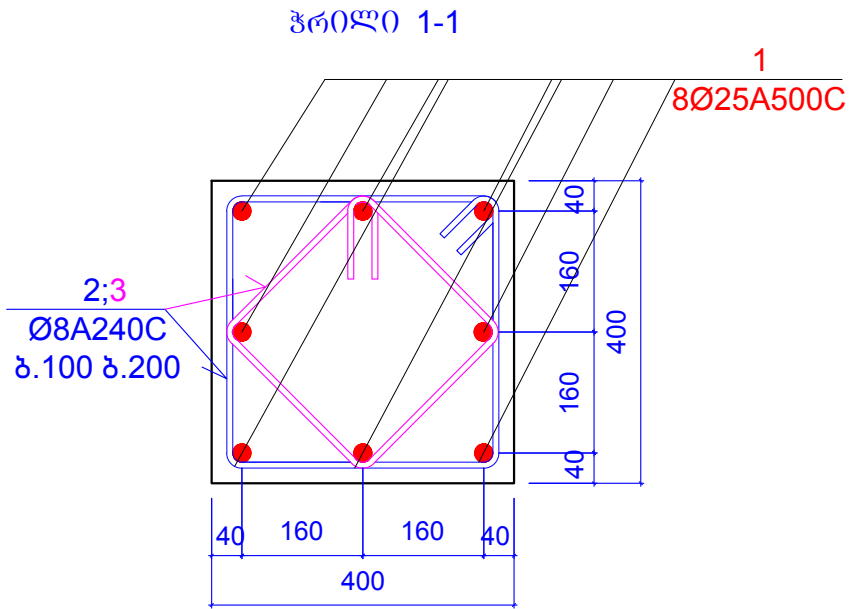
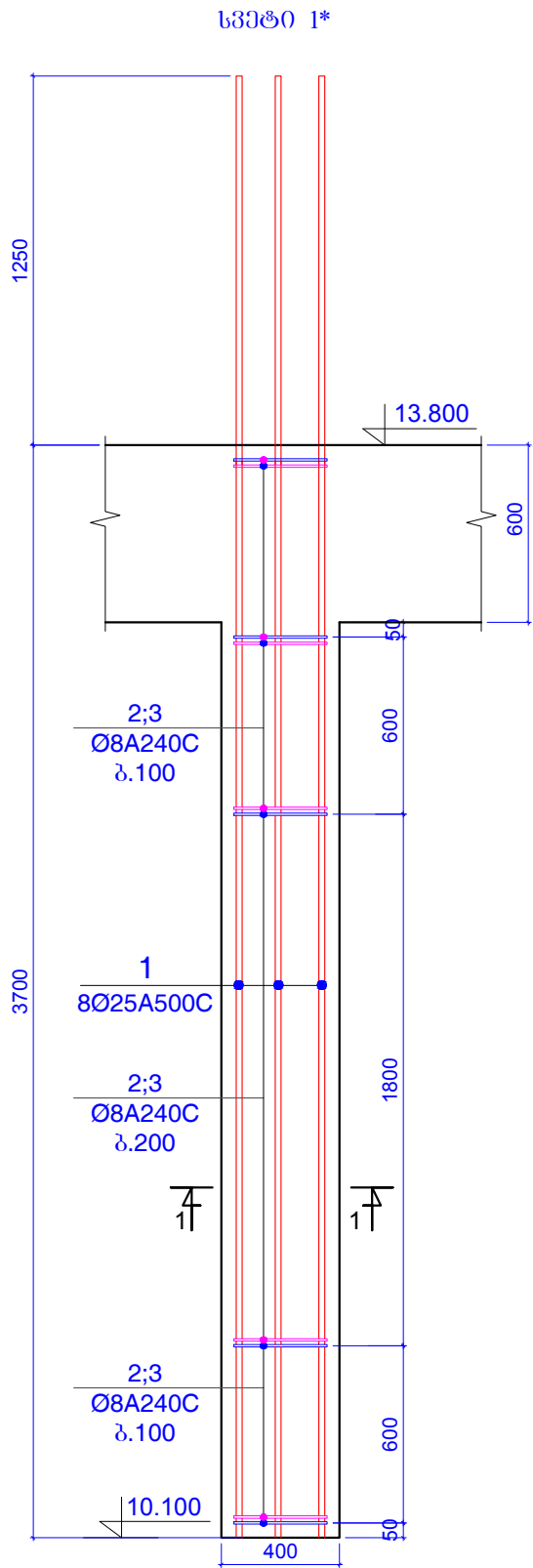

კონსტ. დასახე ლება	პოზ. №	არმატურის სპეციფიკაცია						არმატურის ამოკრება			ბეტონის მოც.მ³
		ესკიზი	Ø,მმ	კლასი	L,მმ	nx	nxL,მ	Ø,მმ	ΣnxL,მ	Q კგ	
სვეტი 1* (1 ცალი)	1	დაიტრას ადგილზე	25	A500c	4950	8	39.6	25A500c	39.6	152.52	B25
	2	იხ.პოზიცია	8	A240c	1520	25	38	8A240c	67	26.424	0.50
	3	იხ.პოზიცია	8	A240c	1160	25	29				

შენიშვნები:
1. ძირითადი შენიშვნები იხ. პროექტის განმარტებით ბარათში.

ფორმატი	A-3	დაკვეთის №
თბილისი 2019 წ.		

დაამკვეთი:
შ.პ.ს. "იდეა მელიქიშვილი"
შ.პ.ს. "იდეა მელიქიშვილი"
მისამართი: საბურთალოს რაიონი, ვაჟა-ფშაველას გამზირი, მ.კ.კორაძის ქ. 31
ID: 405106745
e-mail: ilia@ideacity.ge

მრავალფუნქციური საცხოვრებელი სახლი
სვეტი 1*;

თანამდებობა	გვარი	ხელმოწერა
დირექტორი	რ. მამაძე	
მთ. არქიტექტ.	ზ. ბაღათური	
მთ. კონსტრუქტ.	ბ. ბარბაქაძე	ბ. ბარბაქაძე
შემს. კონსტრუქტ.	ბ. ყოგიაშვილი	ბ. ყოგიაშვილი

დასახელება	მასშტაბი
კონსტრუქციები	1:10 1:25

სტადია	ფურცელი	ფურცლები
მ.პ.	კ-141	---

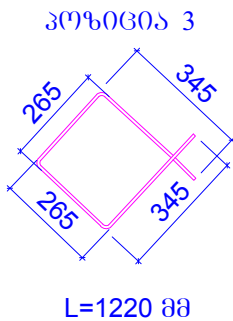
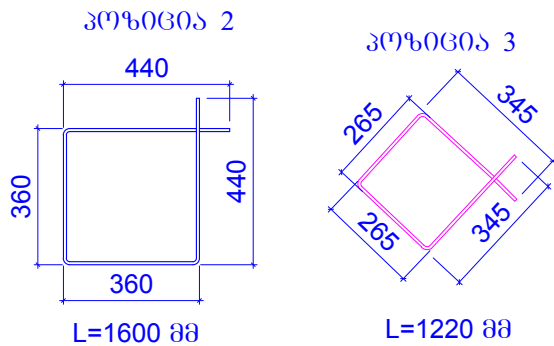
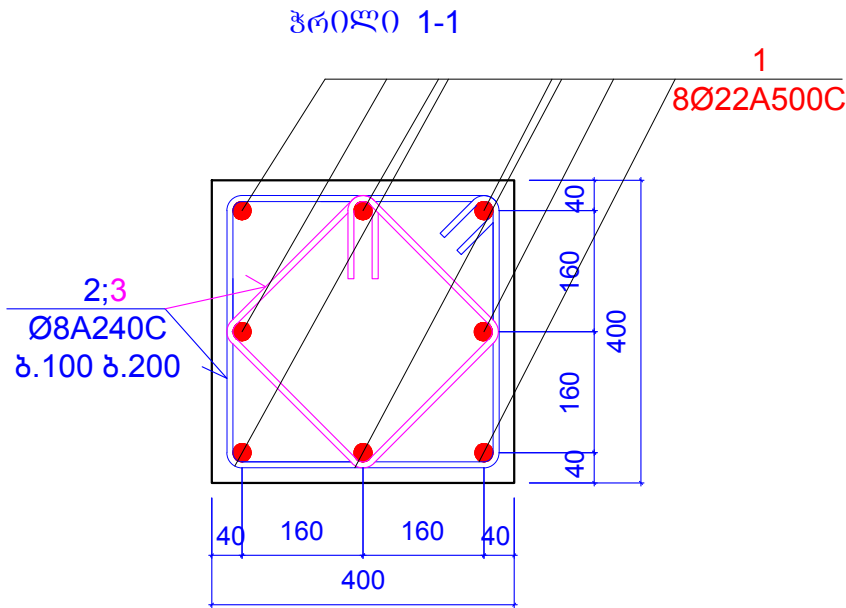
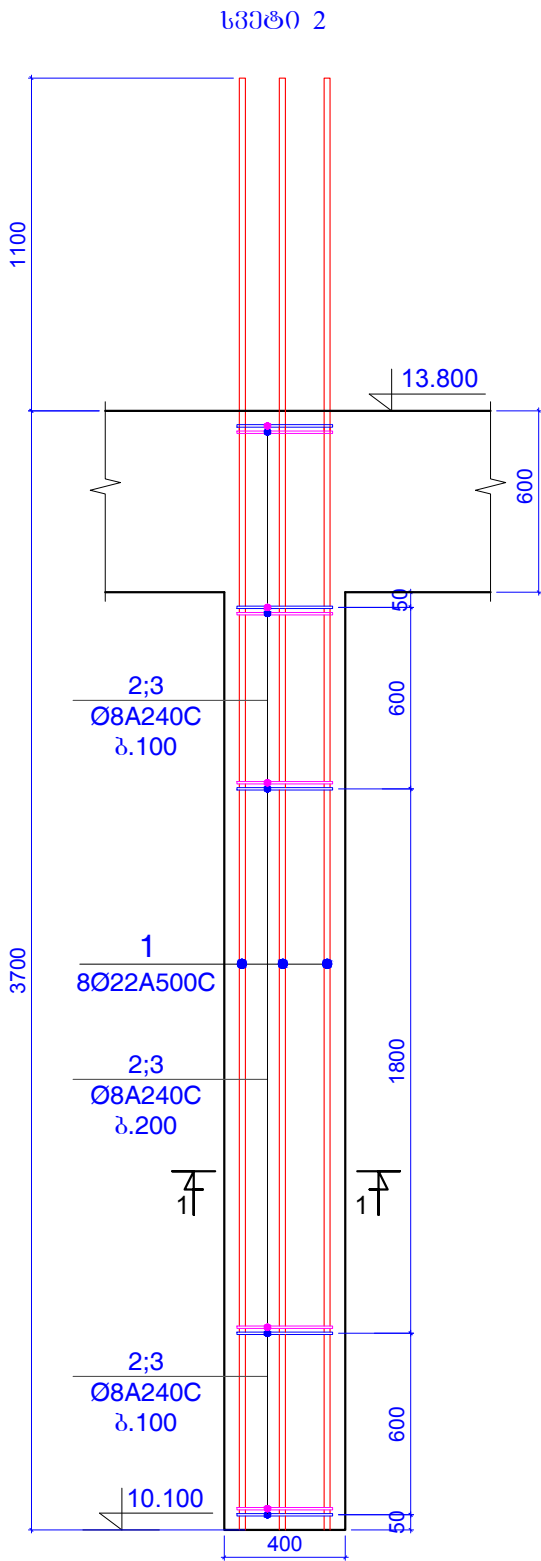

კონსტ. დასახელება	პოზ. №	არმატურის სპეციფიკაცია						არმატურის ამოკრება			ბეტონის მოც.მ³
		ესკიზი	Ø,მმ	კლასი	L,მმ	nxც	nxL,მ	Ø,მმ	ΣnxL,მ	Q კგ	
სვეტი 2 (18 ცალი)	1	დაიტრას ადგილზე	22	A500c	4800	8	38.4	22A500c	38.4	114.53	B25
	2	იხ.პოზიცია	8	A240c	1520	25	38	8A240c	67	26.424	0.50
	3	იხ.პოზიცია	8	A240c	1160	25	29				

შენიშვნები:
1. ძირითადი შენიშვნები იხ. პროექტის განმარტებით ბარათში.

ფორმატი	A-3	ლაკვეთის №
თბილისი 2019 წ.		

ლაკვეთი:
შ.პ.ს. "იდეა მელიქიშვილი"
შ.პ.ს. "იდეა მელიქიშვილი"
მისამართი: საბურთალოს რაიონი, ვაჟა-ფშაველას გამზირი, ქ.პ.პ. 288, ბინა 31
ID: 405106745
e-mail: ilia@ideacity.ge

მრავალფუნქციური საცხოვრებელი სახლი
სვეტი 2;

თანამდებობა	გვარი	ხელმოწერა
ლიმპიტორი	რ. მამაძე	
მთ. არქიტექტ.	ზ. ბაღათური	
მთ. კონსტრუქტ.	ბ. ბარბაქაძე	ბ. ბარბაქაძე
შეშ. კონსტრუქტ.	ბ. ყოგიაშვილი	ბ. ყოგიაშვილი

დასახელება	მასშტაბი
კონსტრუქციები	1:10 1:25

სტადია	ფურცელი	ფურცლები
მ.პ.	კ-142	---

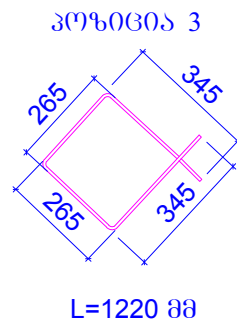
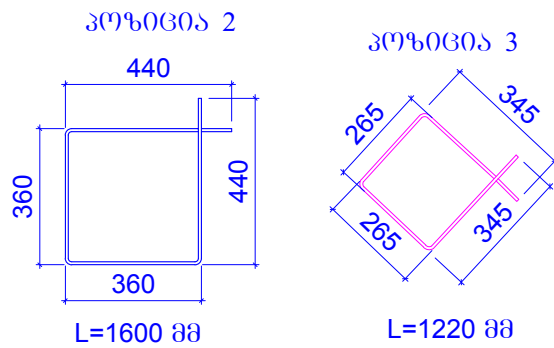
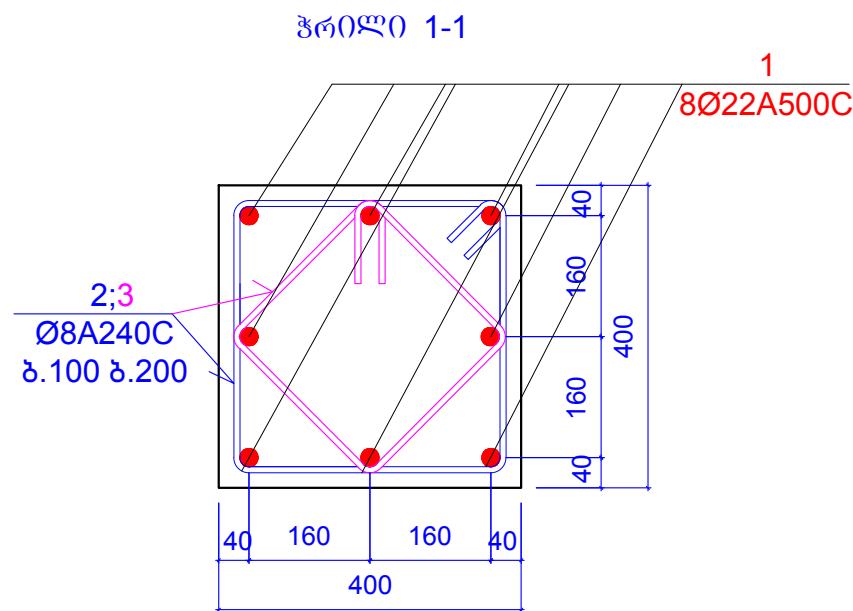
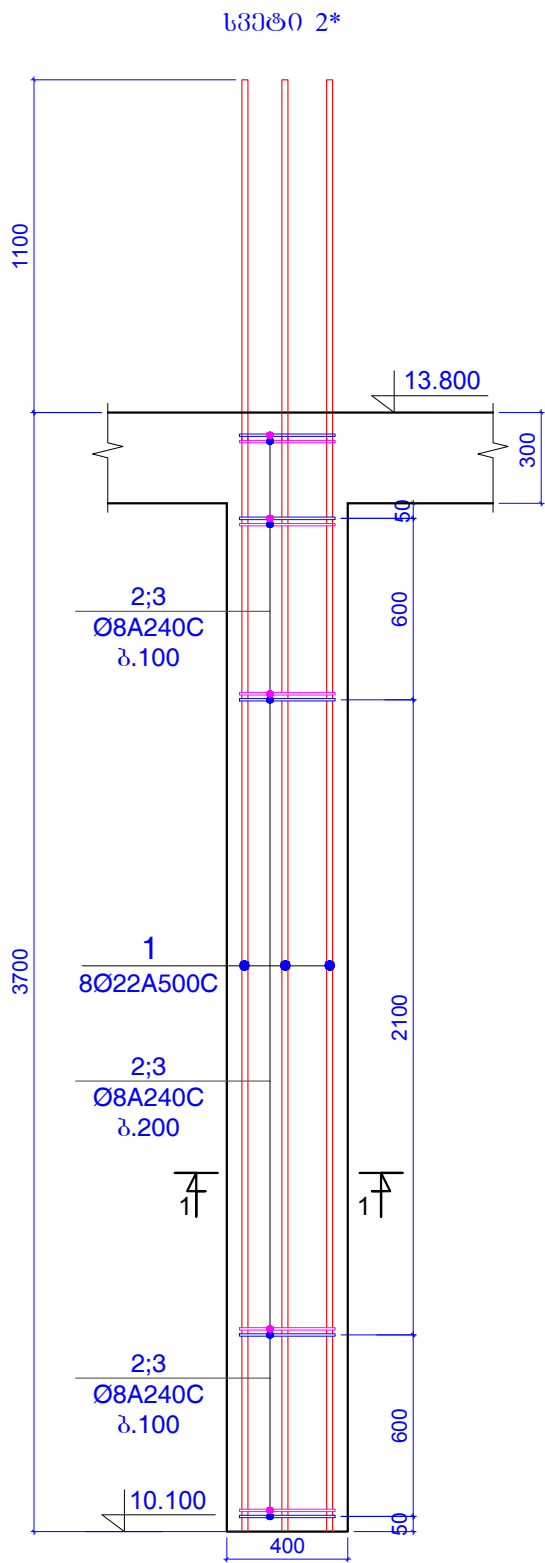

კონსტ. დასახელება	პოზ. №	არმატურის სპეციფიკაცია						არმატურის ამოკრება			ბეტონის მოც.მ³
		ესკიზი	Ø,მმ	კლასი	L,მმ	nxL	nxL,მ	Ø,მმ	ΣnxL,მ	Q კგ	
სვეტი 2* (1 ცალი)	1	დაიჭრას ადგილზე	22	A500c	4800	8	38.4	22A500c	38.4	114.53	B25
	2	იხ.პოზიცია	8	A240c	1520	25	38	8A240c	67	26.424	0.55
	3	იხ.პოზიცია	8	A240c	1160	25	29				

შენიშვნები:
1. ძირითადი შენიშვნები იხ. პროექტის განმარტებით ბარათში.

ფურცელი	A-3	ლაგვერდის №
თბილისი 2019 წ.		

ლაგვერდი:
შ.პ.ს. "იდეა მელიქიშვილი"
შ.პ.ს. "იდეა მელიქიშვილი"
მისამართი: საბურთალოს რაიონი, ვაჟა-ფშაველას გამზირი, ქ.პ.პ. 28ა, ბინა 31
ID: 405106745
e-mail: ilia@ideacity.ge

მრავალფუნქციური საცხოვრებელი სახლი
სვეტი 2*

თანამდებობა	გვარი	ხელმოწერა
დირექტორი	რ. მამაძე	
მთ. არქიტექტ.	ზ. ბაღათური	
მთ. კონსტრუქტ.	ბ. ბარბაქაძე	ბ. ბარბაქაძე
შემს. კონსტრუქტ.	ბ. ყოგიაშვილი	ბ. ყოგიაშვილი

დასახელება	მასშტაბი
კონსტრუქციები	1:10 1:25

სტადია	ფურცელი	ფურცლები
მ.პ.	კ-143	---

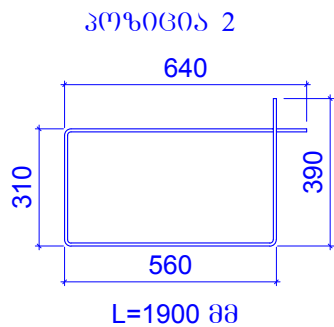
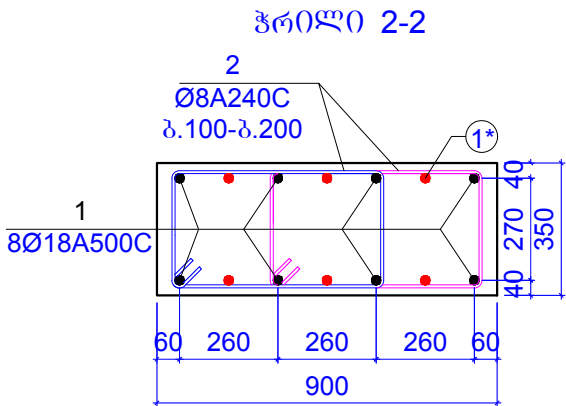
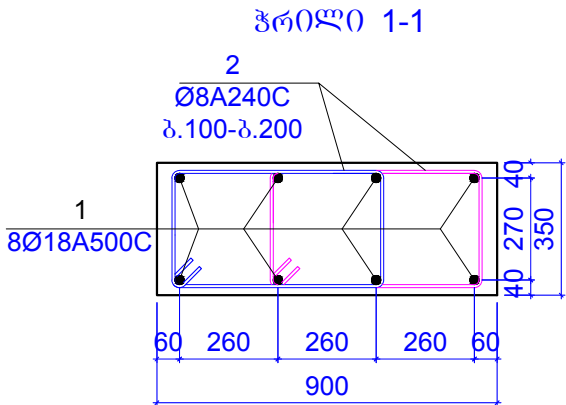
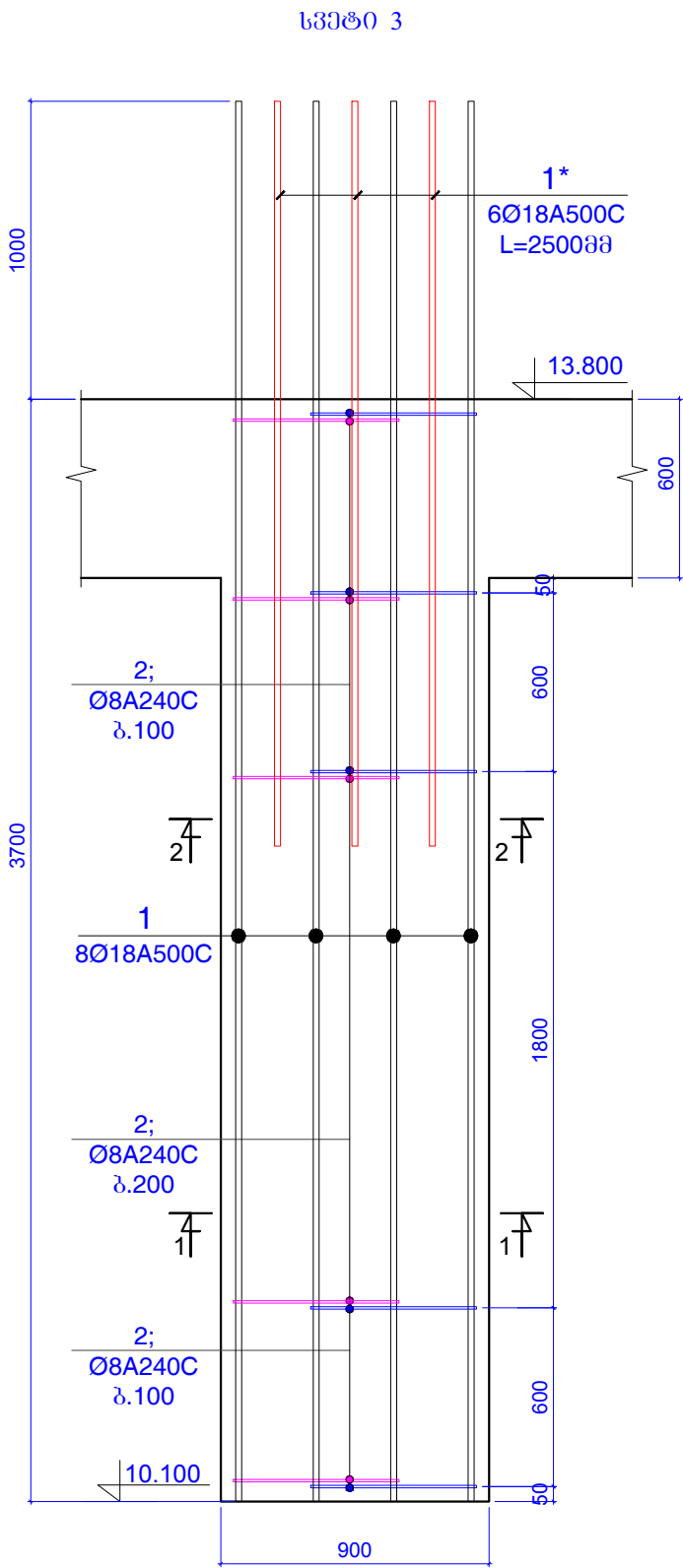

კონსტ. დასახელება	პოზ. №	არმატურის სპეციფიკაცია						არმატურის ამოკრება			ბეტონის მოც.მ³
		ესკიზი	Ø,მმ	კლასი	L,მმ	nx	nxL,მ	Ø,მმ	ΣnxL,მ	Q კგ	
სვეტი 3 (4 კალბი)	1	დაიტრას ადგილზე	18	A500c	4700	8	37.6	18A500c	37.6	75.071	B25
	1*	დაიტრას ადგილზე	18	A500c	2500	6	15	18A500c	15	29.949	0.98
	2	იხ.პოზიცია	8	A240c	1900	50	95	8A240c	95	37.466	

შენიშვნები:
1. ძირითადი შენიშვნები იხ. პროექტის განმარტებით ბარათში.

ფორმატი	A-3	დაკვეთის №
თბილისი 2019 წ.		

დამკვეთი:

შ.პ.ს. "იდეა მელოქიშვილი"

შ.პ.ს. "იდეა მელოქიშვილი"

მისამართი: საბურთალოს რაიონი, ვაჟა-ფშაველას გამზირი, ქ.პ.კორპ.28ბ,ბიბა 31

ID:405106745

e-mail: ilia@ideacity.ge

მრავალფუნქციური საცხოვრებელი სახლი

სვეტი 3

თანამდებობა	გვარი	ხელმოწერა
ლირემტორი	რ. მიძაძე	
მთ. არქიტექტ.	ზ. ბაღათური	
მთ.კონსტრუქტ.	ბ. ბარბაქაძე	ფ.წ.წ.წ.წ.წ.
შემს.კონსტრუქტ.	ბ. ყოგიაშვილი	ბ.ყ.

დასახელება	მასშტაბი
კონსტრუქციები	1:20 1:25

სტადია	ფურცელი	ფურცლები
მ.პ.	კ-144	---

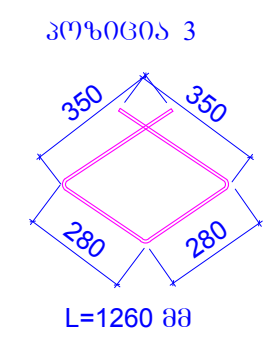
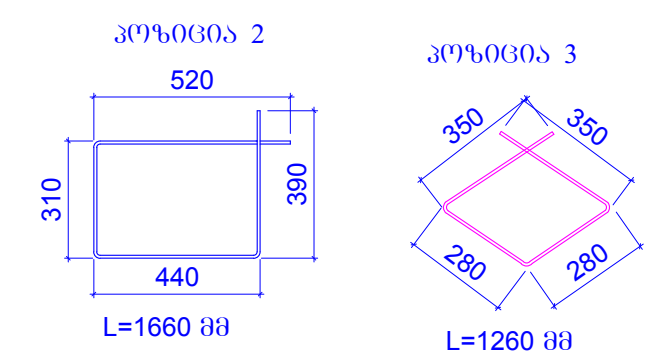
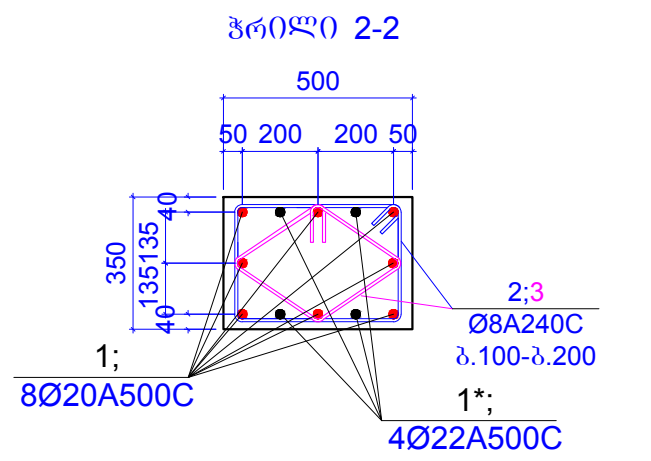
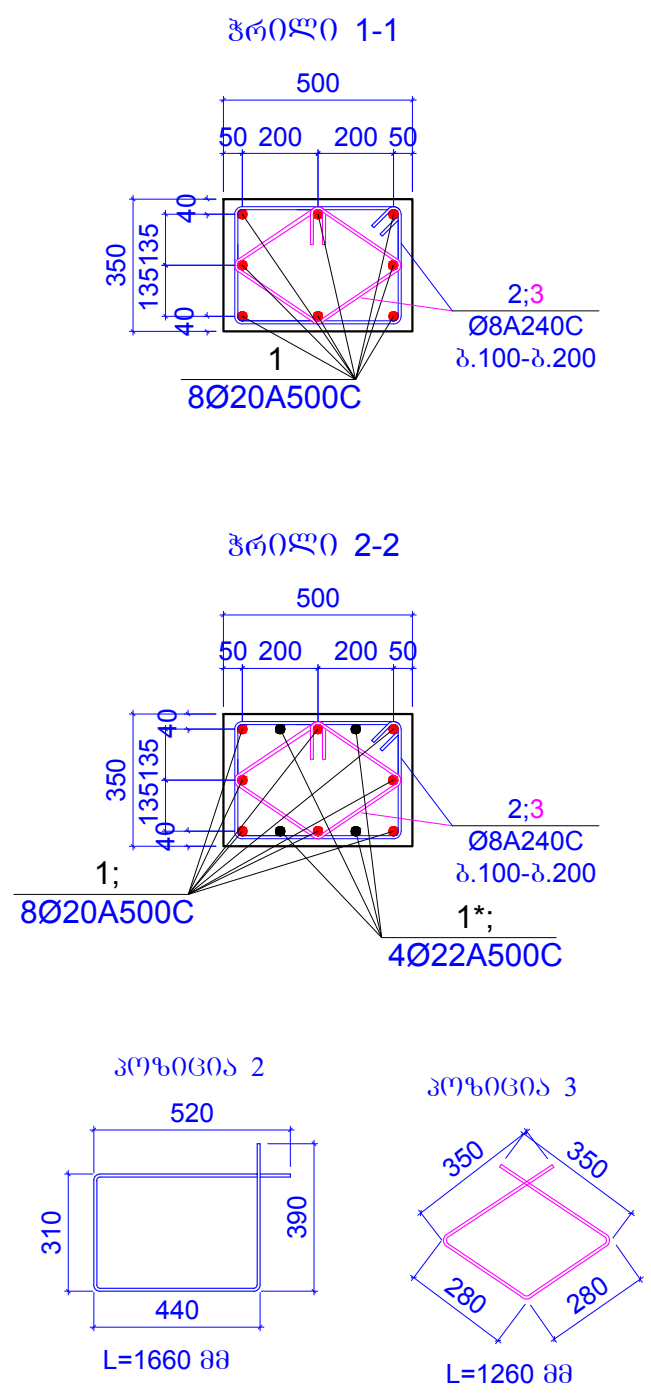
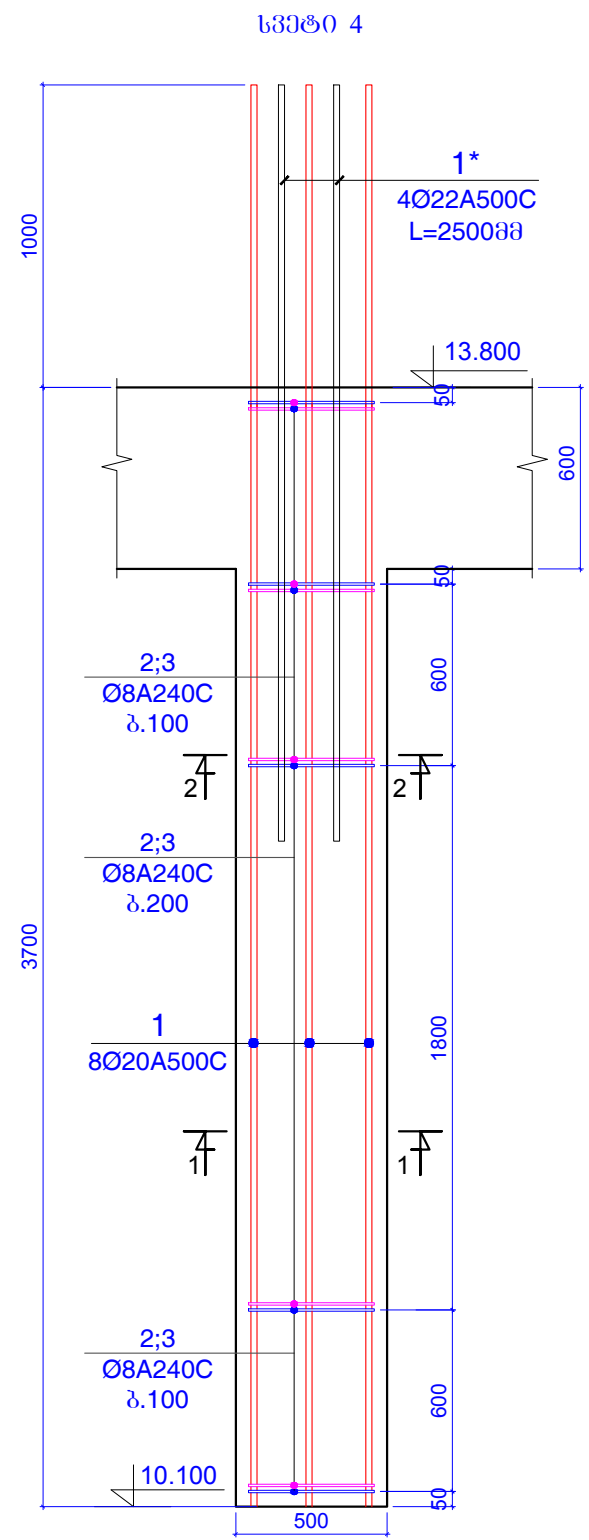

კონსტ. დასახელება	პოზ. №	არმატურის სპეციფიკაცია						არმატურის ამოკრება			ბეტონის მოც.მ³
		ესკიზი	Ø,მმ	კლასი	L,მმ	nxL	nxL,მ	Ø,მმ	ΣnxL,მ	Q კგ	
სვეტი 4 (1 ცალი)	1	დაიჭრას ადგილზე	18	A500c	4700	8	37.6	18A500c	37.6	75.071	B25
	1*	დაიჭრას ადგილზე	22	A500c	2500	4	10	22A500c	10	29.825	0.54
	2	იხ.პოზიცია	8	A240c	1660	25	41.5	8A240c	73	28.79	
	3	იხ.პოზიცია	8	A240c	1260	25	31.5				

შენიშვნები:
1. ძირითადი შენიშვნები იხ. პროექტის განმარტებით ბარათში.

ფორმატი	A-3	დაკვეთის №
თბილისი 2019 წ.		

დამკვეთი:

შ.პ.ს. "იდეა მელიტოშვილი"

შ.პ.ს. "იდეა მელიტოშვილი"

მისამართი: ხაბარდოვო ქუჩა, თბილისი, საქართველო, რაიონი, ვაჟა-ფშაველას ბაზარი, ქ.პ.კორპ.28ბ,ბიბა 31

ID:405106745

e-mail: ilia@ideacity.ge

მრავალფუნქციური საცხოვრებელი სახლი

სვეტი 4

თანამდებობა	გვარი	ხელმოწერა
ლირეპტორი	რ. მიძაძე	
მთ. არქიტექტ.	ზ. ბაღათური	
მთ.კონსტრუქტ.	ბ. ბარბაქაძე	მ. მ. მ. მ.
შეშ.კონსტრუქტ.	ბ. ყოგიაშვილი	ბ. ყოგიაშვილი

დასახელება	მასშტაბი
კონსტრუქციები	1:20 1:25

სტადია	ფურცელი	ფურცლები
მ.პ.	კ-145	---

Technical drawing of a cable tray layout. The drawing shows a side view of a cable tray with a total width of 1000 mm and a total height of 3700 mm. The tray is divided into sections with different cable specifications and dimensions.

Dimensions and Layout:

- Total width: 1000 mm
- Total height: 3700 mm
- Top section height: 600 mm
- Section 1 height: 1800 mm
- Section 2 height: 600 mm
- Section 3 height: 600 mm
- Bottom section height: 600 mm
- Tray depth: 50 mm
- Horizontal offset: 13.800 mm

Cable Specifications:

- Section 1: 10Ø20A500C
- Section 2: 2; Ø8A240C Ø.100
- Section 3: 2; Ø8A240C Ø.200
- Section 4: 2; Ø8A240C Ø.100

Notes:

- 1. The tray is made of galvanized steel (A1).
- 2. The tray is made of galvanized steel (A1).

Section View:

The section view shows the tray with a depth of 50 mm and a height of 1800 mm. The tray is divided into sections with different cable specifications and dimensions.

[illegible]

ღამკვეთი:

შ.პ.ს. "იდეა მელოქოშვილი"

შ.პ.ს. "იდეა მელოქოშვილი"

მისამართი: ხაბარდოვო, ქ. თბილისი,
ვაჟა-ფშაველას გამზირი,
II კვ., (რკ. 288, 606 ა 31

ID: 405106745
e-mail: ilia@ideacity.ge

სპეციალური 5

დასახელება	მასშტაბი
კონსტრუქციები	1:20
	1:25

სტატია	ფურცელი	ფურცლები
მ.პ.	კ-146	---

[illegible]

შენიშვნები:
1. ძირითადი შენიშვნები იხ. პროექტის განმარტებით ბარათში.

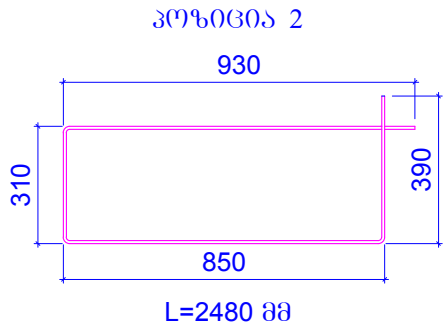
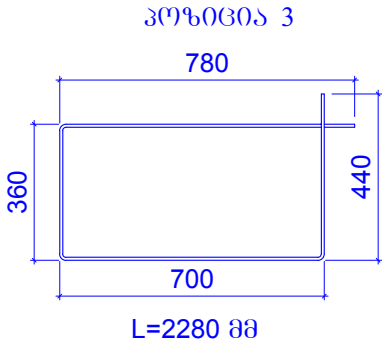
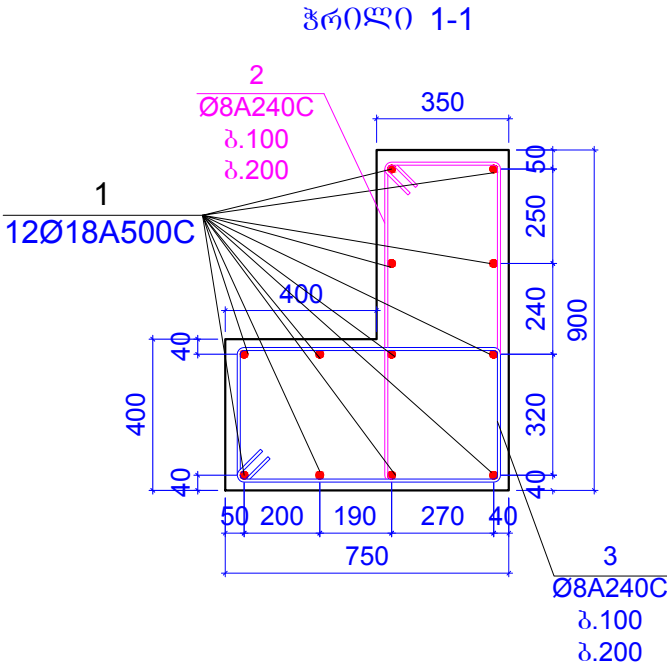
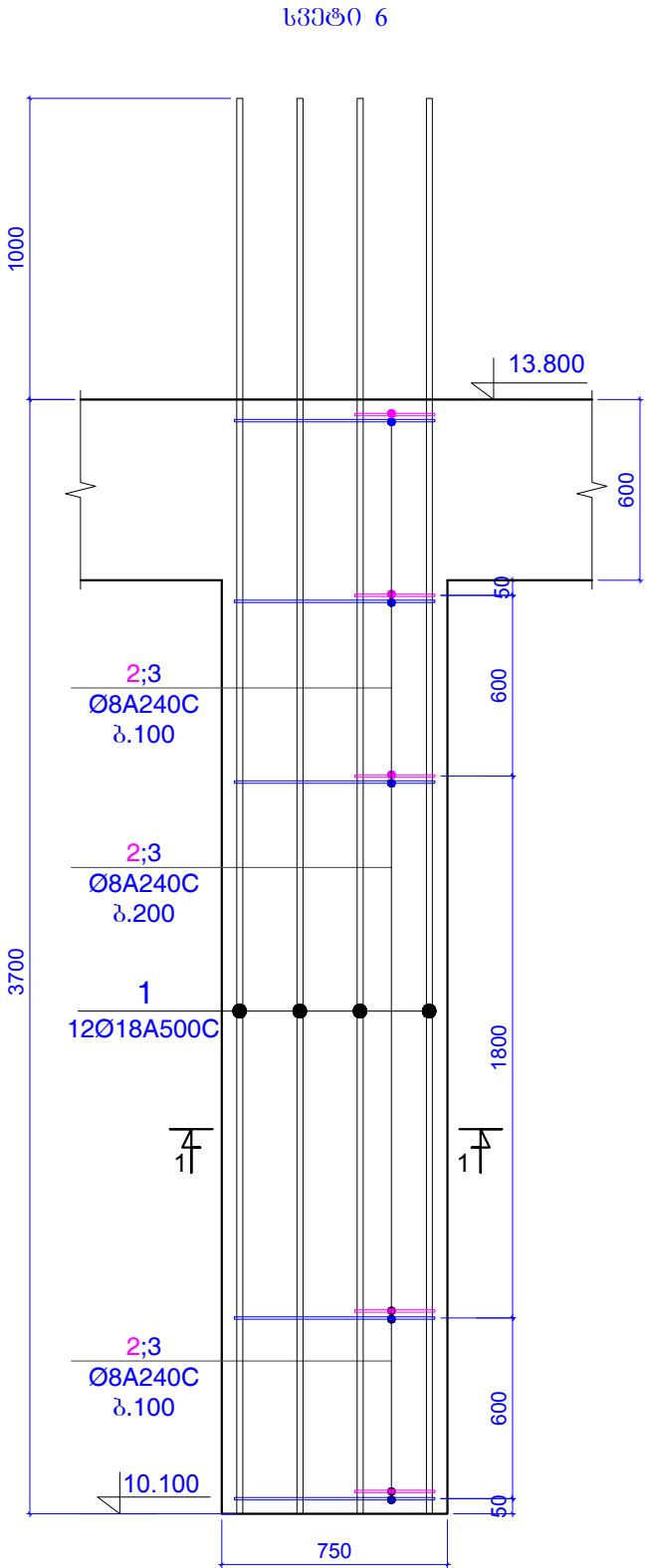

კონსტ. დასახელება	პროფილი	არმატურის სპეციფიკაცია						არმატურის ამოკრება			ბეტონის მოც.მ³
		ესკიზი	Ø,მმ	კლასი	L,მმ	nxL	nxL,მ	Ø,მმ	ΣnxL,მ	Q კგ	
სვეტი 6 (2 ცალი)	1	დაიჭრას ადგილზე	18	A500c	4700	12	56.4	18A500c	56.4	112.61	B25
	2	იხ.პროფილი	8	A240c	2480	25	62	8A240c	119	46.932	1.47
	3	იხ.პროფილი	8	A240c	2280	25	57				

შენიშვნები:
1. ძირითადი შენიშვნები იხ. პროექტის განმარტებით ბარათში.

ფურცელი	A-3	ლაგვერდის №
თბილისი 2019 წ.		

ლაგვერდი:
შ.პ.ს. "იდეა მელიქიშვილი"
შ.პ.ს. "იდეა მელიქიშვილი"
მისამართი: საბურთალოს რაიონი, ვაჟა-ფშაველას გამზირი, ქ.პ.კორპ.28ბ,ბიბა 31
ID:405106745
e-mail: ilia@ideacity.ge

მრავალფუნქციური საცხოვრებელი სახლი
სვეტი 6

თანამდებობა	გვარი	ხელმოწერა
დირექტორი	რ. მინაძე	
მთ. არქიტექტ.	ზ. ბაღათური	
მთ.კონსტრუქტ.	ბ. ბარბაქაძე	მ. მინაძე
შეშ.კონსტრუქტ.	ბ. ყოგიაშვილი	ბ. ყოგიაშვილი

დასახელება		მასშტაბი
კონსტრუქციები		1:20 1:25
სტადია	ფურცელი	ფურცლები
მ.პ.	კ-147	---

სვეტი 7

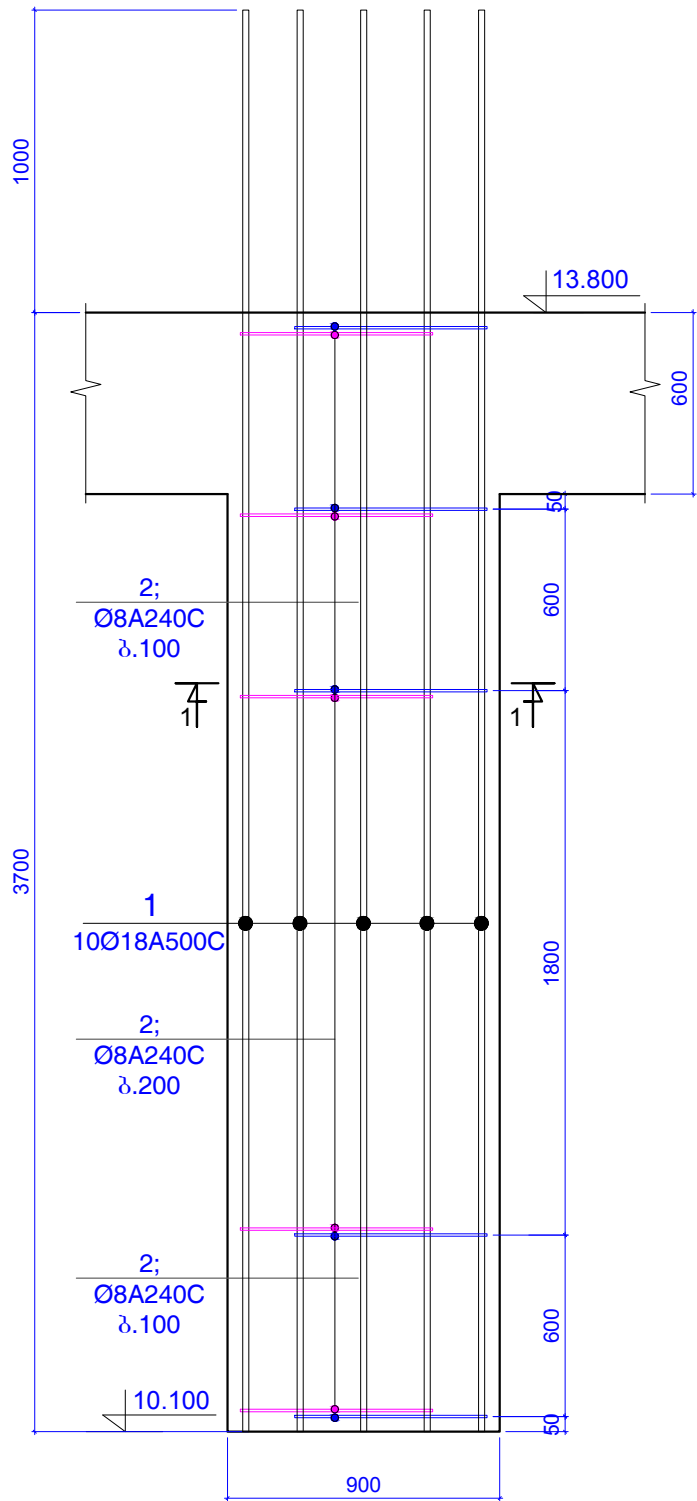

ჭრილი 1-1

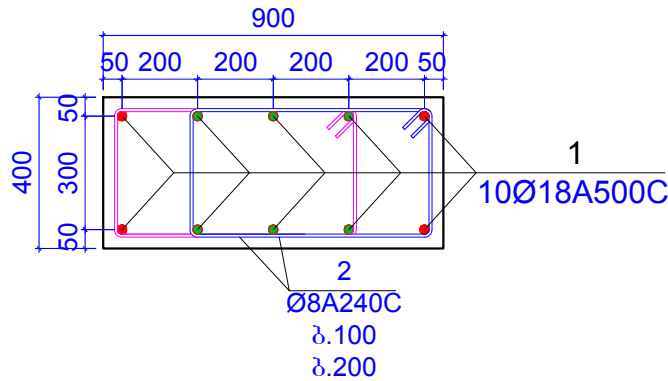

პოზიციის 2

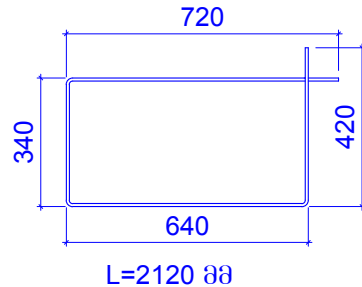

კონსტ. დასახელება	პოზ. №	არმატურის სპეციფიკაცია						არმატურის ამოკრება			ბეტონის მოც.მ³
		ესკიზი	Ø,მმ	კლასი	L,მმ	nxL	nxL,მ	Ø,მმ	ΣnxL,მ	Q კგ	
სვეტი 7 (1 ცალი)	1	დაიჭრას ადგილზე	18	A500c	4700	10	47	18A500c	47	93.839	B25
	2	იხ.პოზიციის 2	8	A240c	2120	50	106	8A240c	106	41.805	1.12

შენიშვნები:
1. ძირითადი შენიშვნები იხ. პროექტის განმარტებით ბარათში.

ფორმატი	A-3	ლაკვეთის №
თბილისი 2019 წ.		

ლაკვეთი:

შ.პ.ს. "იდეა მელიქიშვილი"

შ.პ.ს. "იდეა მელიქიშვილი"

მისამართი: საბურთალოს რაიონი, ვაჟა-ფშაველას გამზ. 31
ID: 405106745
e-mail: ilia@ideacity.ge

მრავალფუნქციური საცხოვრებელი სახლი

სვეტი 7

თანამდებობა	გვარი	ხელმოწერა
ლიმპიტორი	რ. მამაძე	
მთ. არქიტექტ.	ზ. ბაღათური	
მთ. კონსტრუქტ.	ბ. ბარბაქაძე	მ. მ. მ. მ.
შეშ. კონსტრუქტ.	ბ. ყოგიაშვილი	ბ. ყოგიაშვილი

დასახელება	მასშტაბი
კონსტრუქციები	1:20 1:25

სტადია	ფურცელი	ფურცლები
მ.პ.	კ-148	---

პილოტი 1

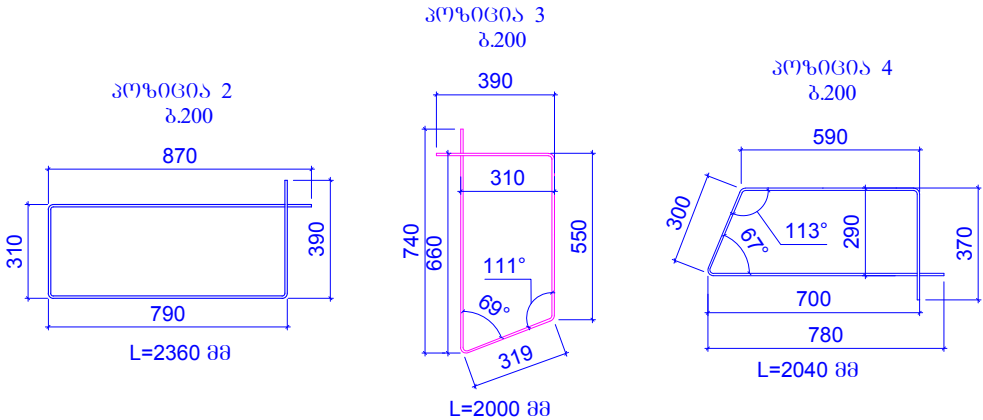
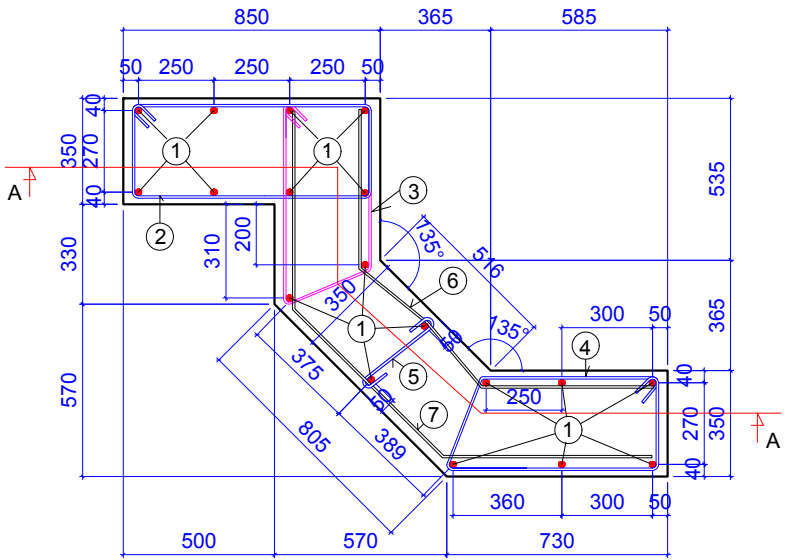

ჭრილი A-A

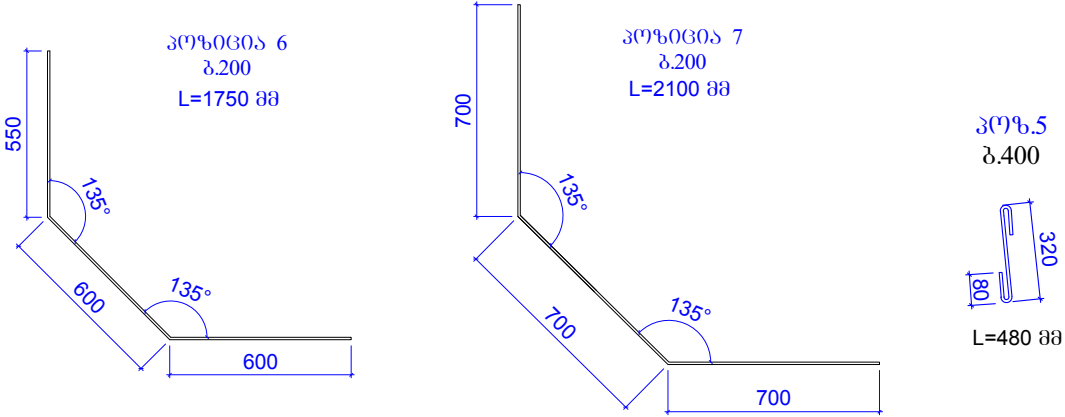
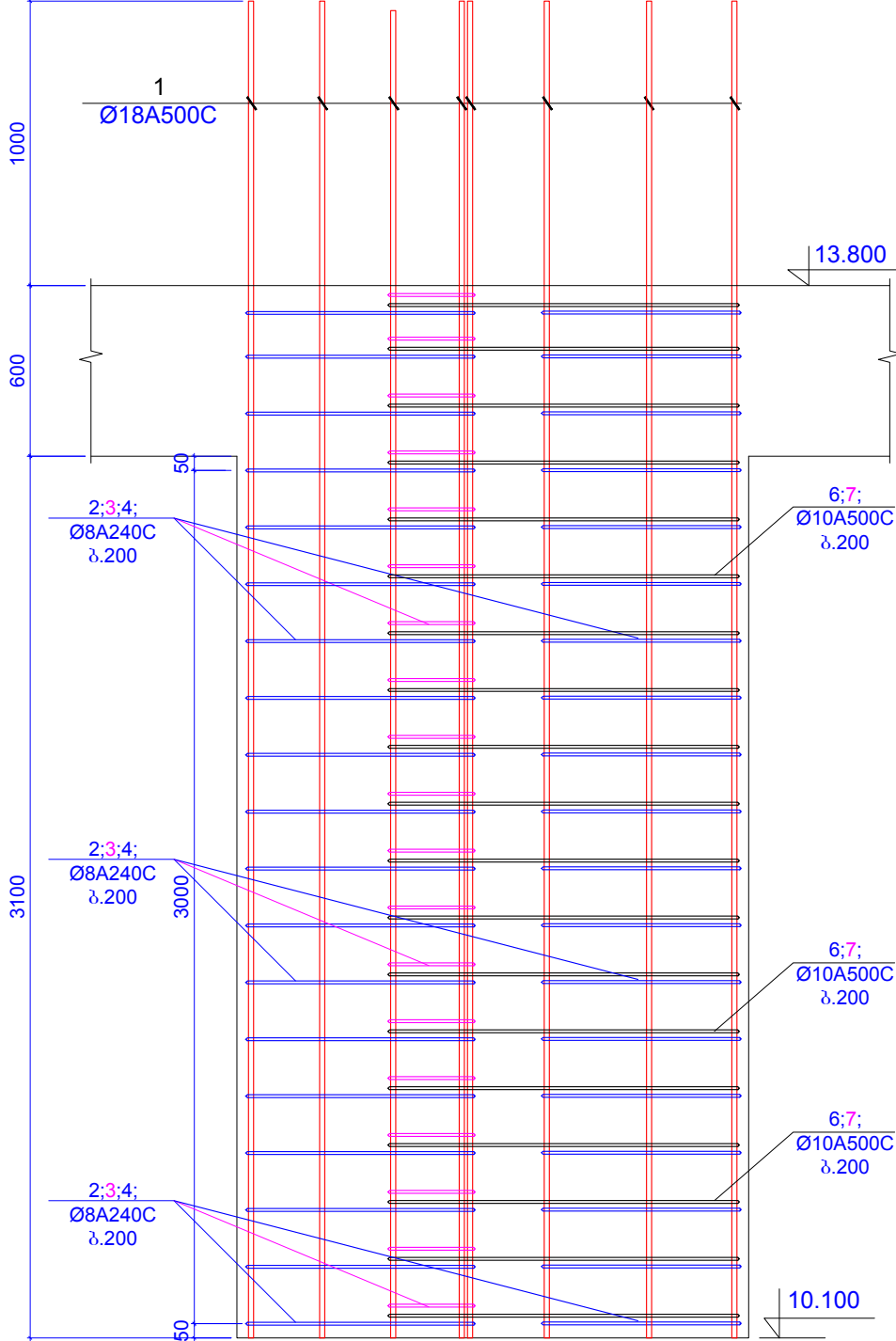

კონსტრუქციის დასახელება	პოზიცია	არმატურის სპეციფიკაცია						არმატურის ამოკრება			ბეტონის მოცულობა
		ესკიზი	Ø,მმ	კლასი	L,მმ	nxL	nxL,მ	Ø,მმ	ΣnxL,მ	Q კგ	
პილოტი 1 (6 ცალი)	1	დაიტრას ადგილზე	18	A500c	4700	18	84.6	18A500c	84.6	168.91	B25
	2	იხპოზიცია	8	A240c	2360	20	47.2	8A240c	132.6	52.295	2.64
	3	იხპოზიცია	8	A240c	2000	20	40				
	4	იხპოზიცია	8	A240c	2040	20	40.8				
	5	იხპოზიცია	8	A240c	460	10	4.6				
	6	იხპოზიცია	10	A500c	1750	20	35	10A500c	77	47.449	
	7	იხპოზიცია	10	A500c	2100	20	42				

შენიშვნები:
1. ძირითადი შენიშვნები იხ. პროექტის განმარტებით ბარათში.

ფორმატი	A-3	დაკვეთის №
თბილისი 2019 წ.		

დამკვეთი:

შ.პ.ს. "იდეა მედიკომპილი"

შ.პ.ს. "იდეა მედიკომპილი"

მისამართი: ხაბარდიაშვილი ქ. თბილისი, ვაკე-საბურთალოს რაიონი, ვაჟა-ფშაველას გამზირი, II კმ, კორპ. 28ა, ბინა 31

ID: 405106745

e-mail: ilia@ideacity.ge

მრავალფუნქციური საცხოვრებელი სახლი

პილოტი 1

თანამდებობა	გვარი	ხელმოწერა
დირექტორი	რ. მიძაძე	
მთ. არქიტექტ.	ზ. ბაღათური	
მთ. კონსტრუქტ.	ბ. ბარბაქაძე	მ. მ. მ. მ.
შეშ. კონსტრუქტ.	ბ. ყოგიაშვილი	ბ. ყოგიაშვილი

დასახელება	მასშტაბი
კონსტრუქციები	1:25

სტადია	ფურცელი	ფურცლები
მ.პ.	კ-149	---

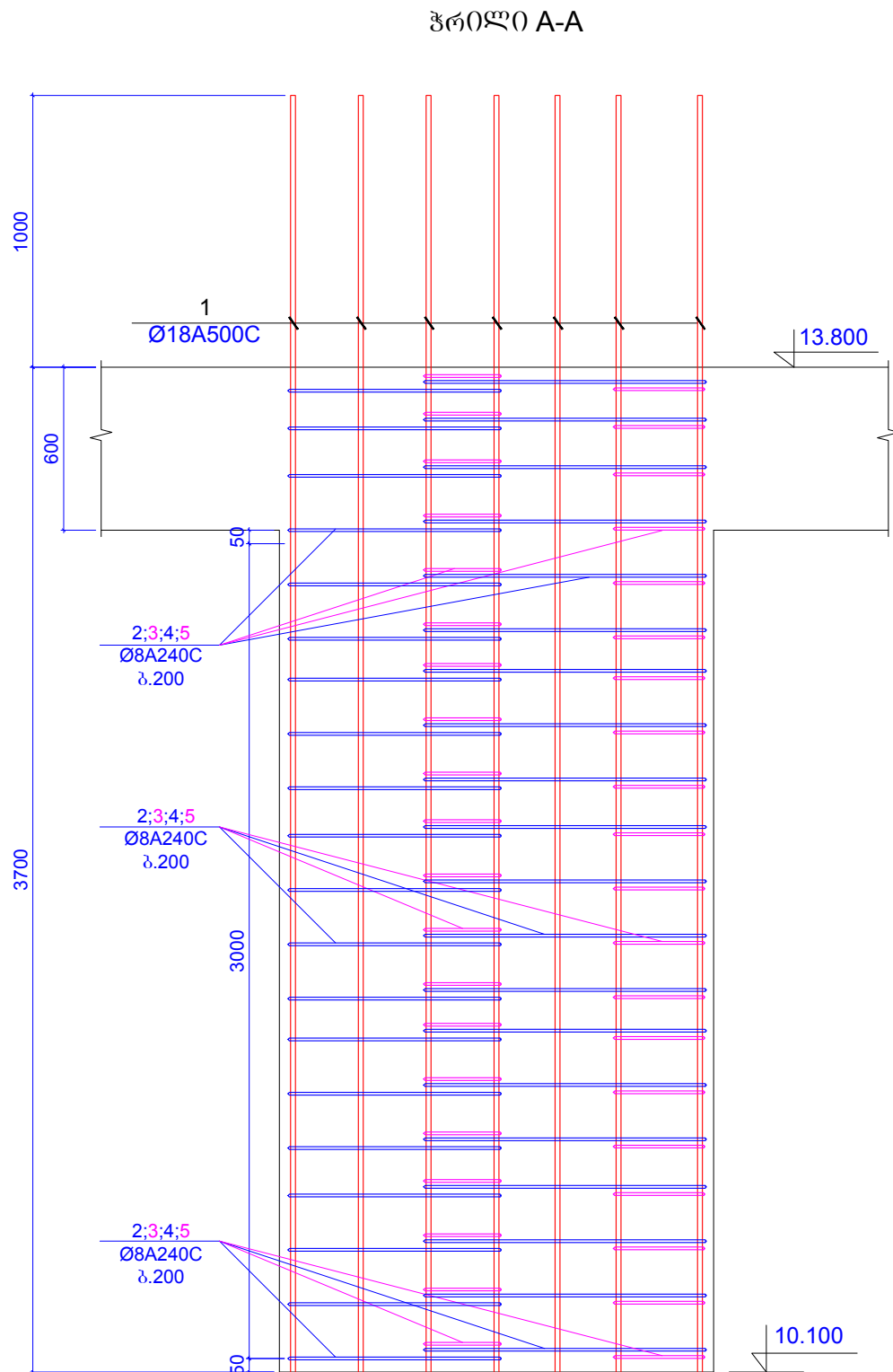
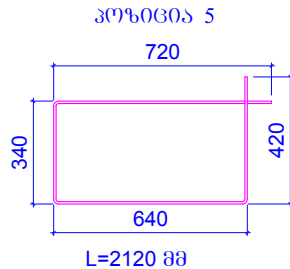
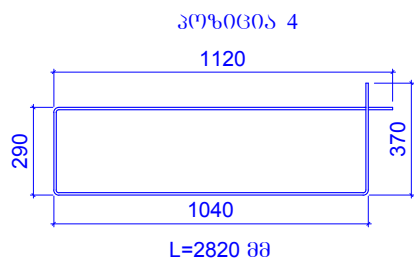
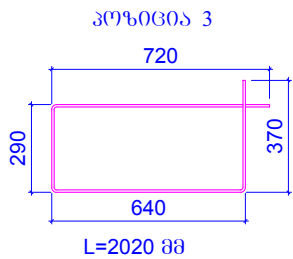
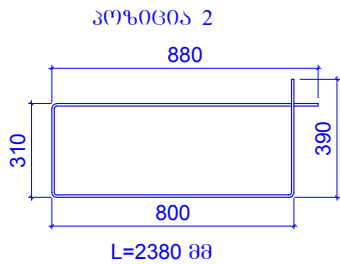
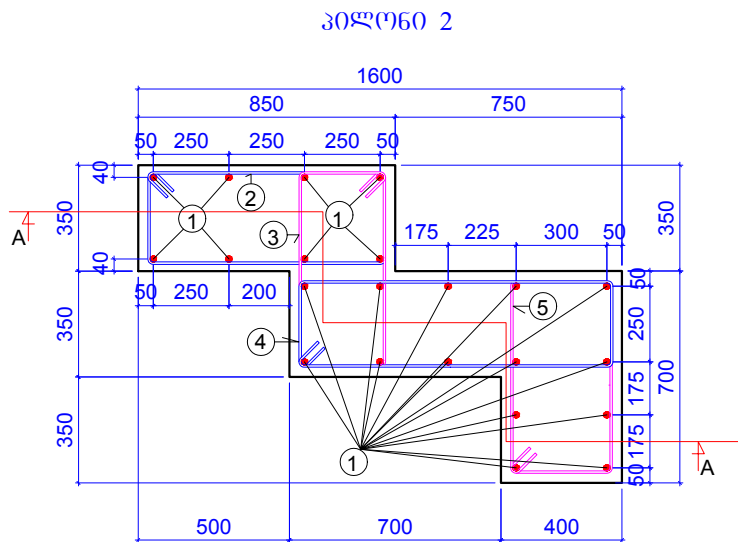

კონსტრუქციის დასახელება	პოზიცია	არმატურის სპეციფიკაცია						არმატურის ამოკრება			ბეტონის მოცუპ
		ესკიზი	Ø,მმ	კლასი	L,მმ	nxL	nxL ,მ	Ø,მმ	ΣnxL,მ	Q კგ	
პილოტი 2 (2 ცალი)	1	დაიჭრას ადგილზე	18	A500c	4800	22	105.6	18A500c	105.6	210.84	B25
	2	იხ.პოზიცია	8	A240c	2380	20	47.6	8A240c	186.8	73.671	2.55
	3	იხ.პოზიცია	8	A240c	2020	20	40.4				
	4	იხ.პოზიცია	8	A240c	2820	20	56.4				
	5	იხ.პოზიცია	8	A240c	2120	20	42.4				

შენიშვნები:
1. ძირითადი შენიშვნები იხ. პროექტის განმარტებით ბარათში.

ფურცელი	A-3	დაკვეთის №
თბილისი 2019 წ.		

დაამუშავა:
შ.პ.ს. "იდეა მელიქიშვილი"
შ.პ.ს. "იდეა მელიქიშვილი"
მისამართი: საბურთალოს რაიონი, ვაჟა-ფშაველას გამზ. 31, მ.პ. 288, 0165 31
ID: 405106745
e-mail: ilia@ideacity.ge

მრავალფუნქციური საცხოვრებელი სახლი
პილოტი 2

თანამდებობა	გვარი	ხელმოწერა
დირექტორი	რ. მინაძე	
მთ. არქიტექტ.	ზ. ბაღატიშვილი	
მთ. კონსტრუქტ.	ბ. ბარბაქაძე	ბ. ბარბაქაძე
შეშ. კონსტრუქტ.	ბ. ყოგიაშვილი	ბ. ყოგიაშვილი

დასახელება	მასშტაბი
კონსტრუქციები	1:25

სტადია	ფურცელი	ფურცლები
მ.პ.	კ-150	---

ჭრილი 1 - 1

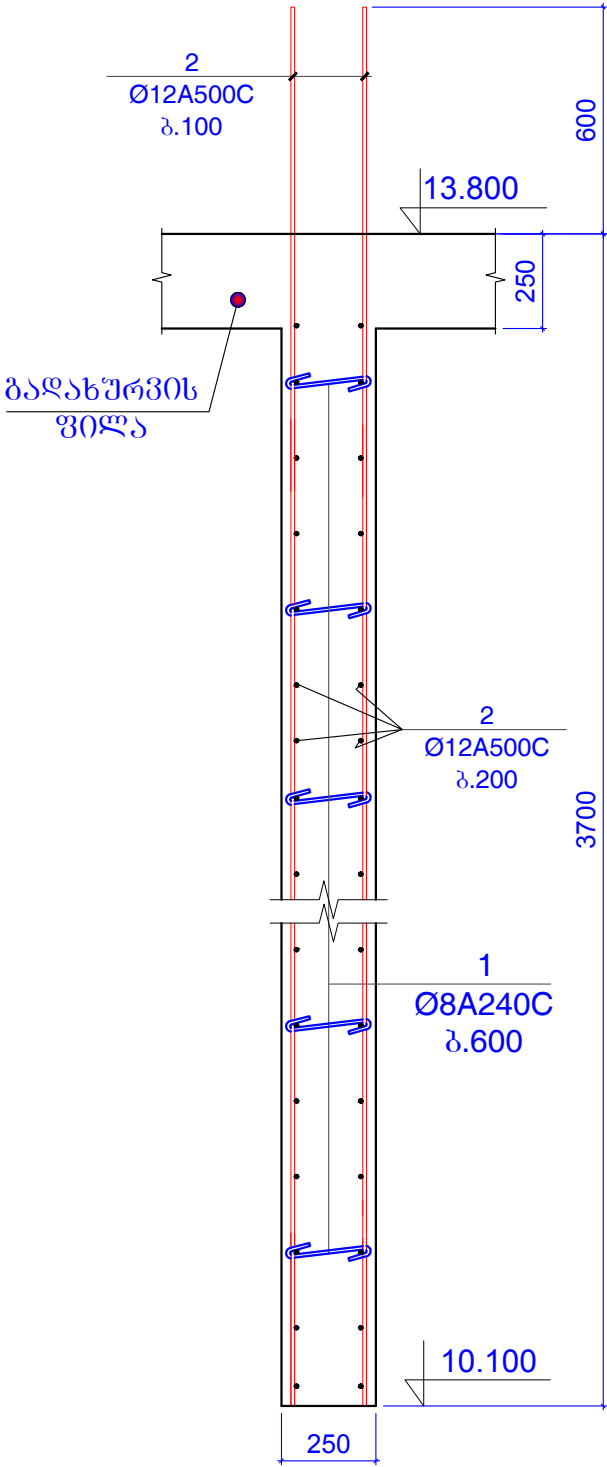

ჭრილი 2 - 2

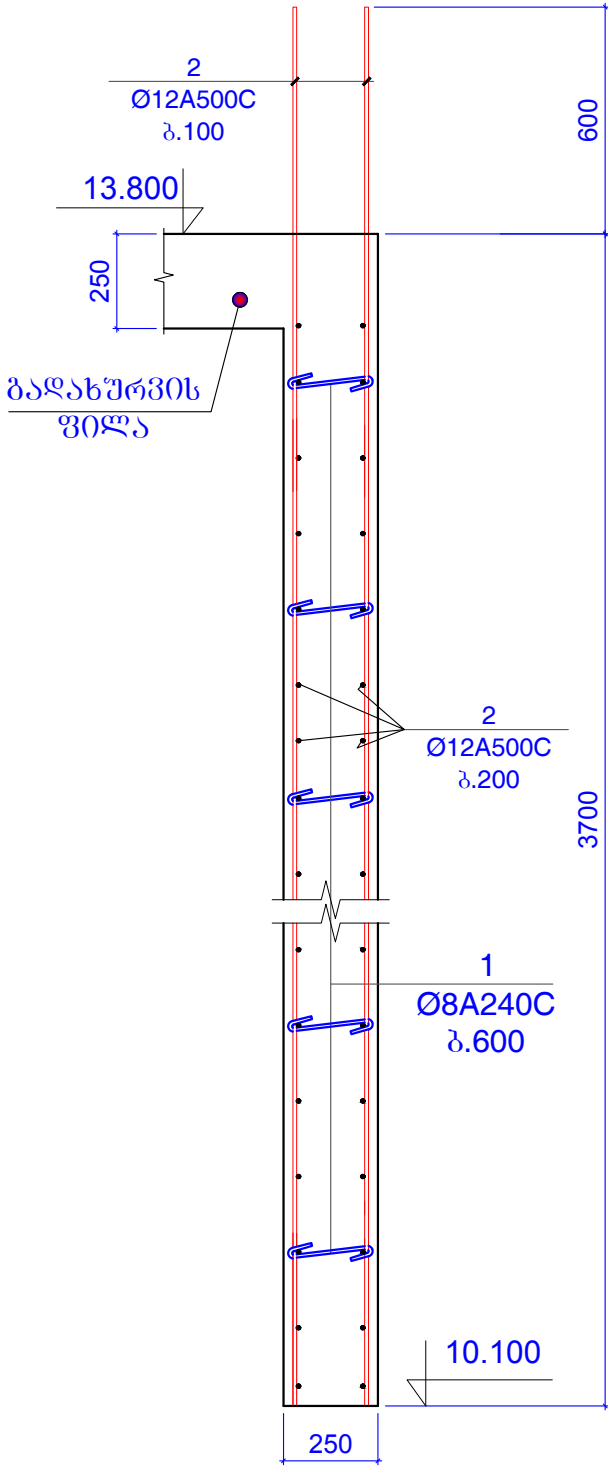

ჭრილი 3 - 3

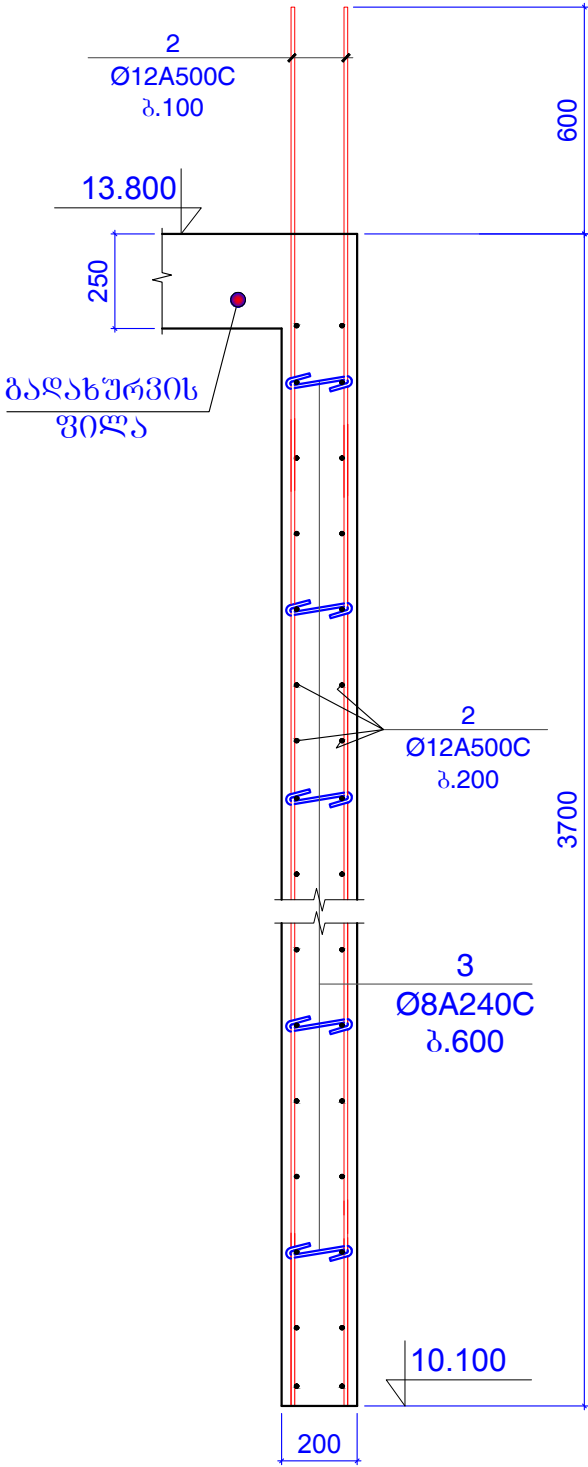

შენიშვნები:
1. ძირითადი შენიშვნები იხ. პროექტის განმარტებით ბარათში.

ფორმატი	A-3	დაკვეთის №
თბილისი 2019 წ.		

დამკვეთი:
შ.პ.ს. "იდეა მელიტიშვილი"
შ.პ.ს. "იდეა მელიტიშვილი"
მისამართი: საბურთალოს რაიონი, ვაჟა-ფშაველას გამზირი, მ.კ.კორაძის ქ. 28ა, ბინა 31
ID: 405106745
e-mail: ilia@ideacity.ge

მრავალფუნქციური საცხოვრებელი სახლი
ჭრილი 1 - 1 ... ჭრილი 3 - 3

თანამდებობა	გვარი	ხელმოწერა
დირექტორი	რ. მიქაძე	
მთ. არქიტექტ.	ზ. ბაღატიშვილი	
მთ. კონსტრუქტ.	ბ. ბარბაქაძე	გ. გ. გ. გ.
შემს. კონსტრუქტ.	ბ. ყოგიაშვილი	ბ. ყოგიაშვილი

დასახელება		მასშტაბი
კონსტრუქციები		1:20
სტადია	ფურცელი	ფურცლები
მ.პ.	კ-151	---

ჭრილი 4 - 4

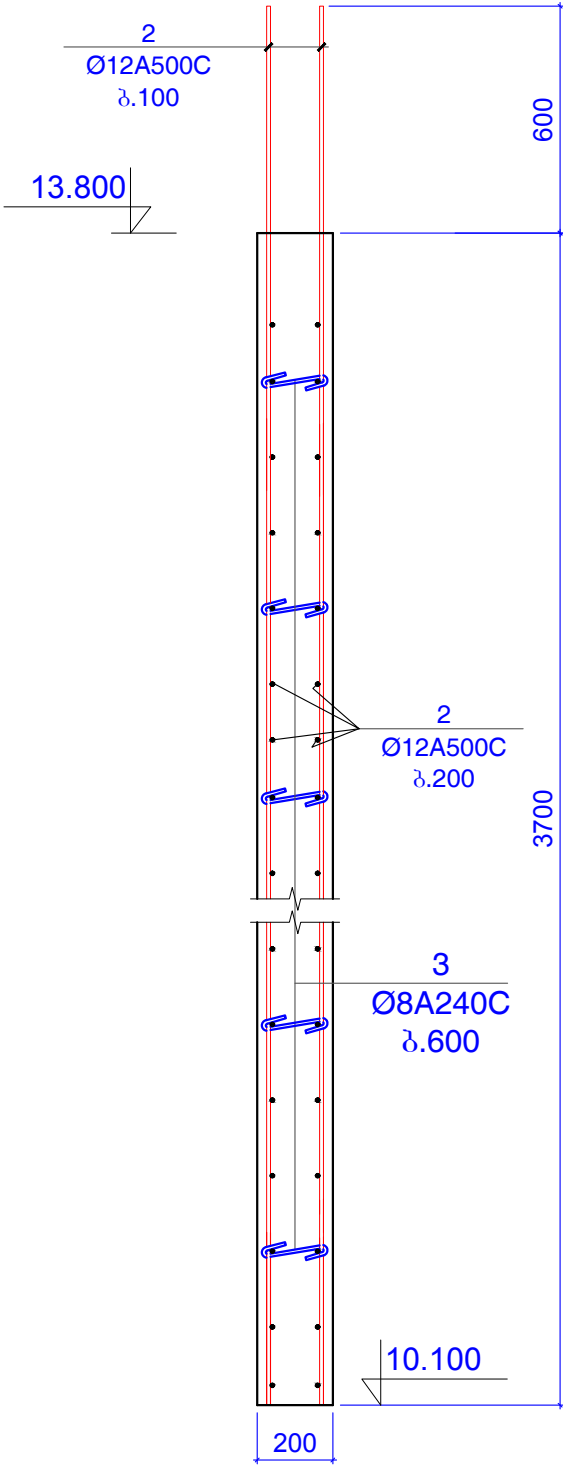

ჭრილი 5 - 5

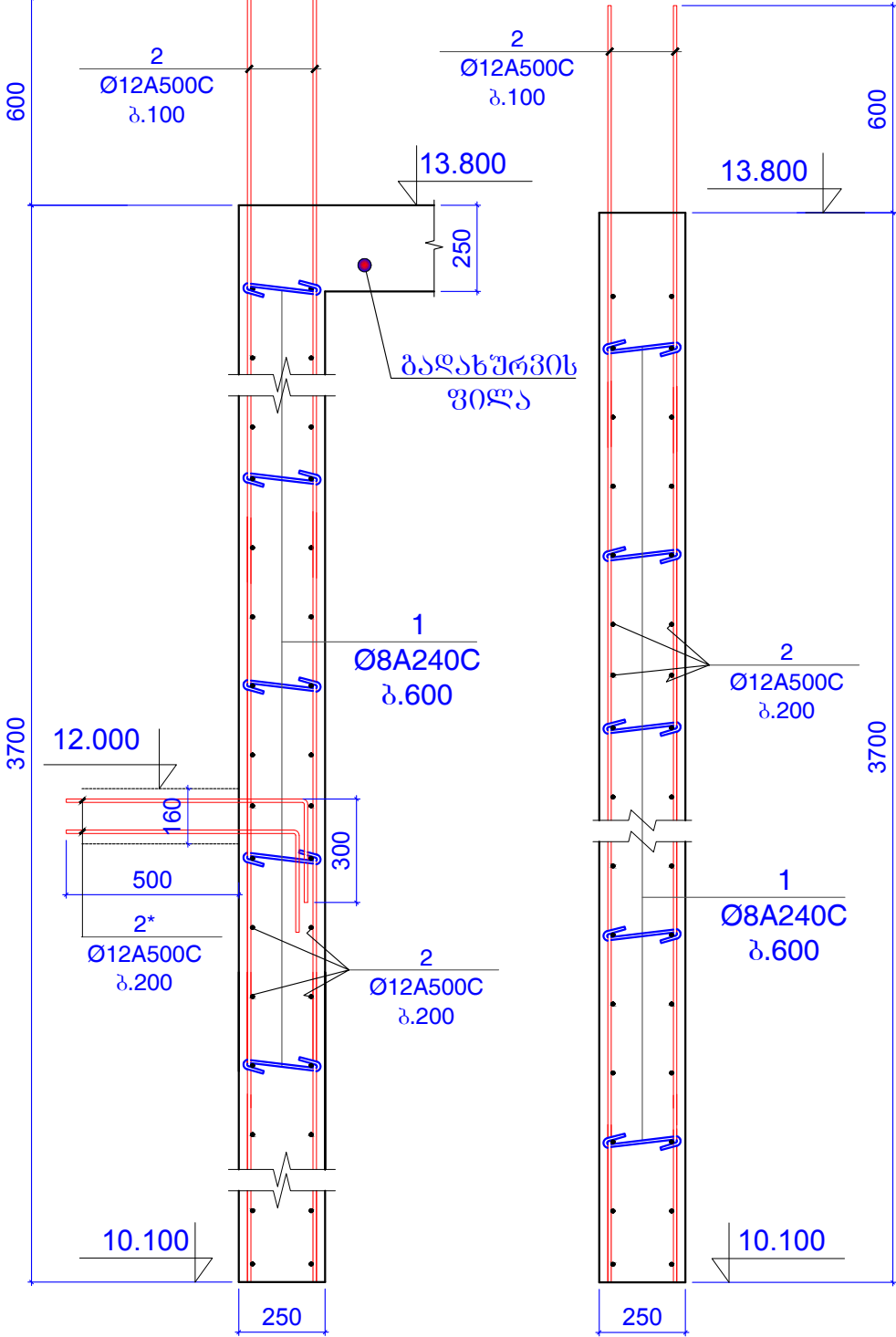

ჭრილი 6 - 6

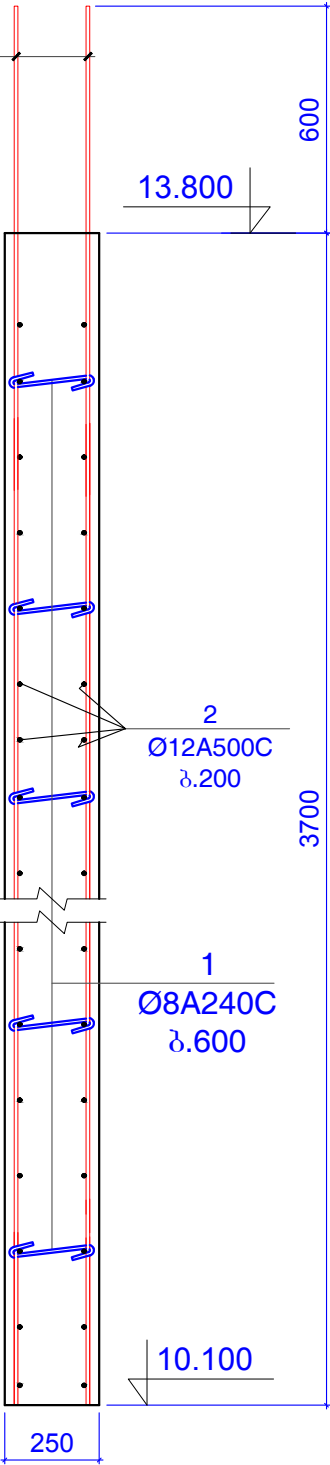

ჭრილი 7 - 7

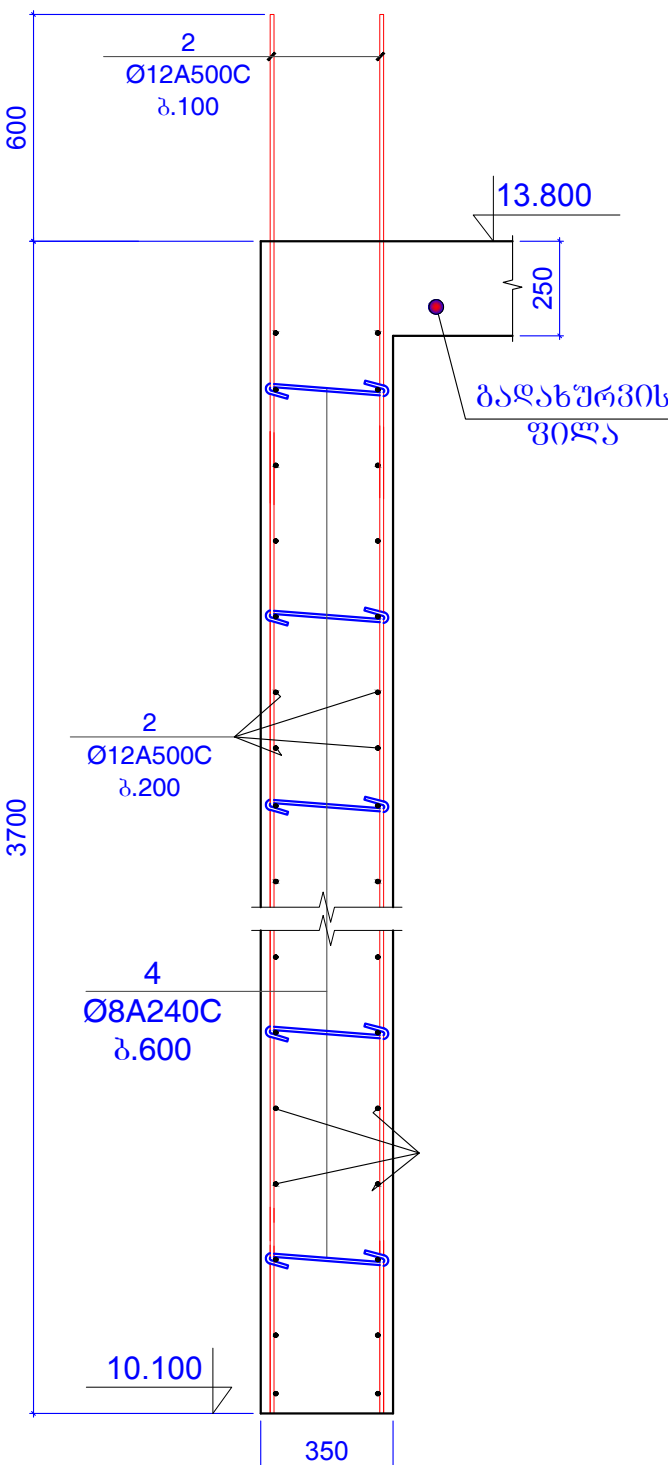

შენიშვნები:
1. ძირითადი შენიშვნები იხ. პროექტის განმარტებით ბარათში.

ფურცელი	A-3	ლაკვეთის №
თბილისი 2019 წ.		

დამკვეთი:

შ.პ.ს. "იდეა მელიქიშვილი"

შ.პ.ს. "იდეა მელიქიშვილი"

მისამართი: საბურთალოს რაიონი, ვაჟა-ფშაველას გამზირი, ქ.პ.კორპ.28ბ,ბიბა 31

ID:405106745

e-mail: ilia@ideacity.ge

მრავალფუნქციური
საცხოვრებელი სახლი

ჭრილი 4 - 4 ... ჭრილი 7 - 7

თანამდებობა	გვარი	ხელმოწერა
დირექტორი	რ. შიდაძე	
მთ. არქიტექტ.	ზ. ბაღათური	
მთ.კონსტრუქტ.	ბ. ბარბაქაძე	ჭ.ჭ.ჭ.ჭ.
შეშ.კონსტრუქტ.	ბ. ყოგიაშვილი	ბ.ყ.ყ.

დისკუსიები	მასშტაბი
კონსტრუქციები	1:20

სტადია	ფურცელი	ფურცლები
მ.პ.	კ-152	---

Technical drawing of a reinforced concrete column cross-section. The column is rectangular with a width of 250 mm and a height of 1400 mm. It features a red outline representing the reinforcement layout. The top and bottom horizontal reinforcement bars are labeled Ø8A240C with a spacing of 3.600. The vertical reinforcement bars are labeled Ø12A500C with a spacing of 3.100. The drawing also shows a section of the column with a width of 13.800 mm and a height of 1400 mm. The bottom of the column is shown with a break symbol.

Diagram of a rectangular plate with dimensions 220 and 80, and a label $L=380$ mm.

L=430 mm

Diagram of a rectangular cross-section with dimensions: width 200, height 700, and length $L=1600$ mm.

Diagram of a rectangular cross-section with dimensions 150 (width) and 700 (height). The total length is given as $L=1550$ mm.

პროგრამა A-3	დაკვეთის №
თბილისი 2019 წ.	

შ.პ.ს. "იდეა მელოქიშვილი"

e-mail: ilia@ideacity.ge

მრავალუხეცეობა
საცხოვრებელი სახლი

კედელი კარის ღიობის ადგილებში;
კედლების შეერთების ღებალი;

თანამდებობა	გვარი	ხელმოწერა
დირექტორი	რ. შიშაძე	
მთ. აკრძიმებ.	ზ. ბაღიაშვილი	
მმ.კონსტრუქტ.	ბ. ბარბაქაძე	გ.გაბაშვილი
უმმ.კონსტრუქტ.	ბ. ყიფიასვილი	ბ.ყიფი

დსახელმწიფო	მასშტაბი
კონსტრუქციები	1:20
	1:25

სტადია	ფურცელი	ფურცლები
მ.პ.	კ-153	---

კონსტ. დასახე ლეზა	პოზ.№	არმატურის სპეციფიკაცია						არმატურის ამოკრება			ბეტონის მოც.მ ³
		ესკიზი	Ø,მმ	კლასი	L,მმ	nxL	nxL,მ	Ø,მმ	ΣnxL,მ	Q კგ	
რ/ბ გედელი	1	იხ.პროზიცია	8	A240C	380	400	152	8A240C	216.56	85.41	B25
	2	დაიჭრას ადგილზე	12	A500C	7000000		7000	12A500C	7762.5	6888	
	2*		12	A500C	1000	50	50				47
	3	იხ.პროზიცია	8	A240C	330	180	59.4				
	4	იხ.პროზიცია	8	A240C	430	12	5.16				
	5	იხ.პროზიცია	12	A240C	1600	300	480				
	6	იხ.პროზიცია	12	A240C	1550	150	232.5				

შენიშვნები:
1. ძირითადი შენიშვნები იხ. პროექტის განმარტებით ბარათში.

ბაღახურვის ფილის გეგმა 13.800 ნომერზე
(გეომეტრიული ზომები)

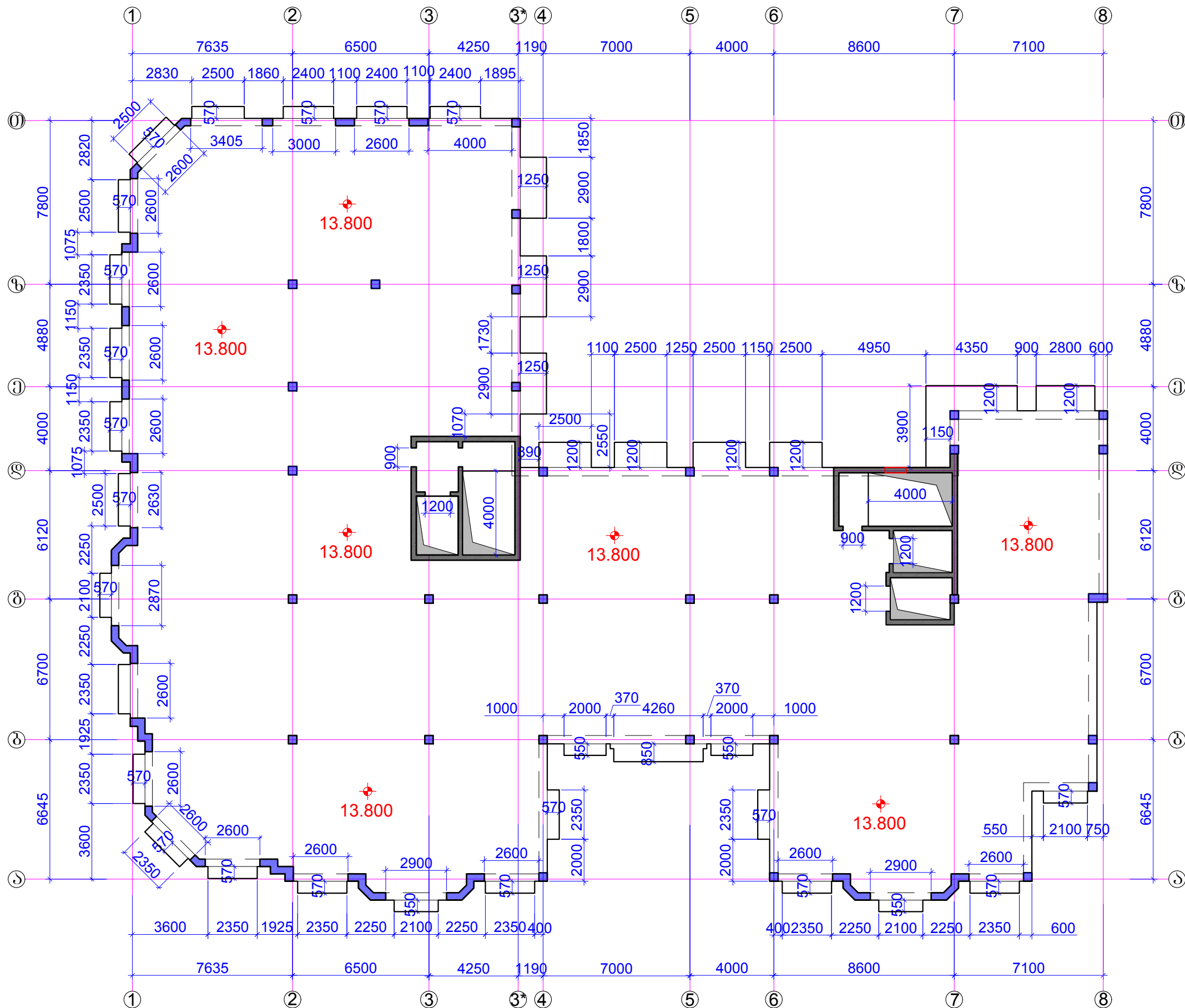

ფორმატი	A-3	ლაკვეთის №
თბილისი 2019 წ.		

ლაკვეთი:

შ.პ.ს. "ილეა მელიქიშვილი"

შ.პ.ს. "ილეა მელიქიშვილი"

მისამართი: საბურთალოს რაიონი, ვაჟა-ფშაველას გამზ. 31, მ.პ. 288, 00631

ID: 405106745

e-mail: ilia@ideacity.ge

მრავალფუნქციური
საცხოვრებელი სახლი

ბაღახურვის ფილის გეგმა
13.800 ნომერზე
(გეომეტრიული ზომები)

თანამდებობა	გვარი	ხელმოწერა
დირექტორი	რ. მიქაძე	
მთ. არქიტექტ.	ზ. ბაღაშვილი	
მთ. კონსტრუქტ.	ბ. ბარბაქაძე	ბ. ბარბაქაძე
შემს. კონსტრუქტ.	ბ. ყოგიაშვილი	ბ. ყოგიაშვილი

დასახელება	მასშტაბი
კონსტრუქციები	1:200

სტადია	ფურცელი	ფურცლები
მ.პ.	კ-154	---

შენიშვნები:
1. ძირითადი შენიშვნები იხ. პროექტის განმარტებით ბარათში.

რიგელები გეგმაში +13.800 ნიშნულზე
არმირების ზრილების ღატანა

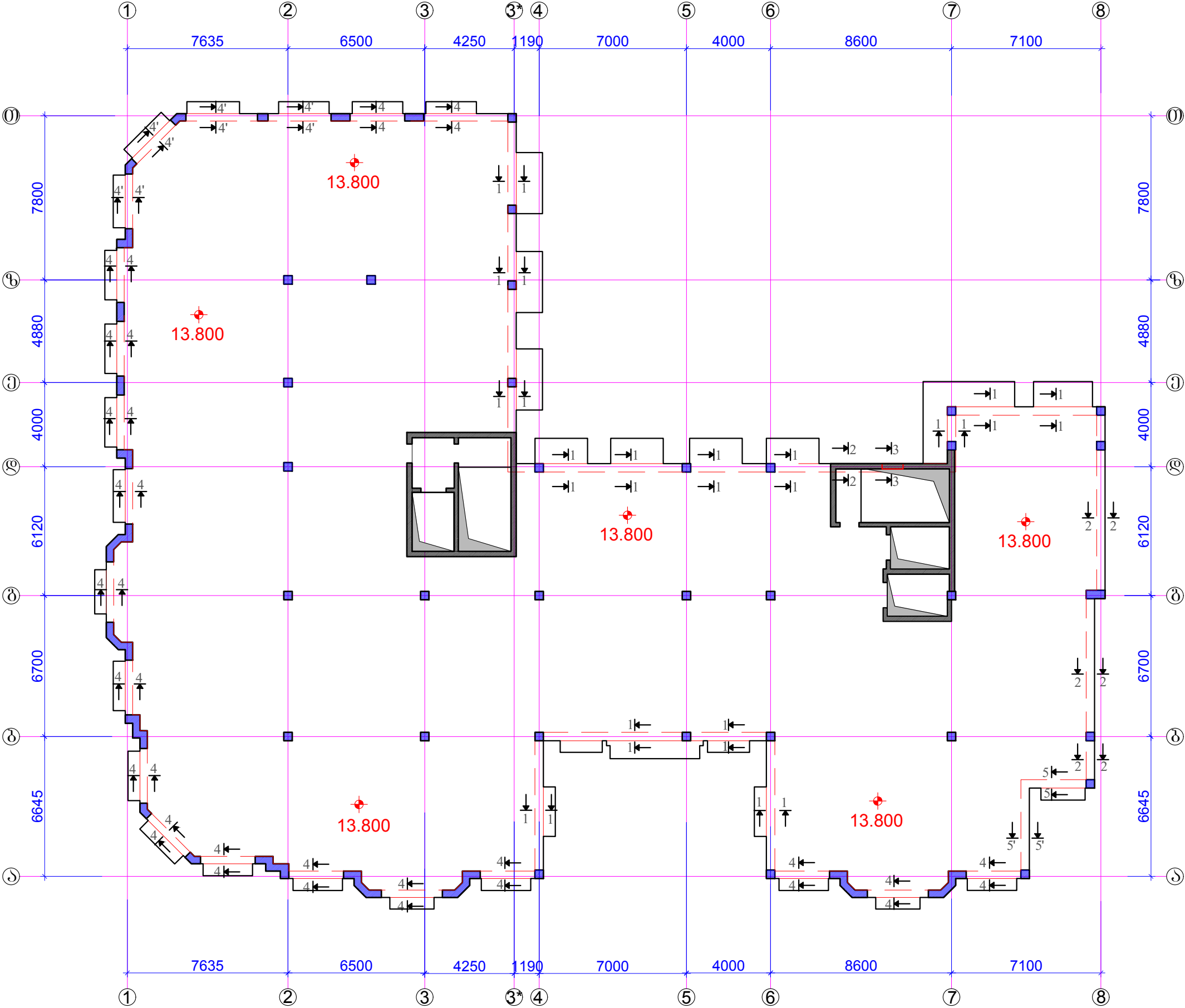

შენიშვნები:
1. ძირითადი შენიშვნები იხ. პროექტის განმარტებით ბარათში.
2. ზრილი 1-1 ... ზრილი 4-4 იხ.შ.კ-156.
3. რიგელების არმატურების ღანკების სქემა იხ.შ.კ-157.

ფორმატი	A-3	დაკვეთის №
თბილისი 2019 წ.		

ღამკვეთი:

შ.პ.ს. "იდეა მელიტოშვილი"

შ.პ.ს. "იდეა მელიტოშვილი"

მისამართი: საბურთალოს რაიონი, ვაჟა-ფშაველას გამზირი, II კმ, კორპუსი 28ა, ბინა 31
ID: 405106745
e-mail: ilia@ideacity.ge

მრავალფუნქციური
საცხოვრებელი სახლი

რიგელები გეგმაში +13.800 ნიშნულზე
არმირების ზრილების ღატანა

თანამდებობა	გვარი	ხელმოწერა
დირექტორი	რ. შიდაძე	
მთ. არქიტექტ.	ზ. ბალათური	
მთ. კონსტრუქტ.	ბ. ბარბაქაძე	ჭ. ჯიშყაძე
შემს. კონსტრუქტ.	ბ. ყოგიაშვილი	ბ. ყოგიაშვილი

ღანსახელდება	მასშტაბი
კონსტრუქციები	1:200

სტადია	ფურცელი	ფურცლები
მ.პ.	კ-155	---

სტადია	ფურცელი	ფურცლები
მ.პ.	3-156	---

პილარები 1-თვის

800

დაანკერდვის
სწორი
უბანები
(ორივე
მხრისთვის)

800

დაანკერდვის
სწორი
უბანები
(ორივე
მხრისთვის)

დანკერდეს
სწორ
უპანხე
(ოროვე
შრისთვის)

The technical drawing illustrates the reinforcement layout for a reinforced concrete slab. The top portion shows a cross-section of the slab, which is 350 mm thick. It features four horizontal reinforcement bars (red lines) and vertical stirrups (blue lines). The bottom portion shows a plan view of the slab, which is 450 mm wide and 350 mm deep. It features a single horizontal reinforcement bar (red line) and vertical stirrups (blue lines). The drawing is labeled with dimensions and reinforcement details.

შპს "საქსტელკომ" საქართველოს
შპს-ის კვანძის უბანში მოხდა მონტაჟის
შემოწმების დასრულება
("1" და "2" ლიწის კვანძის)
არსებული (ორი სვეტისთვის)

შემთხვევაში შესაძლებელია
გაღწეობით გაღვამა,
გაღწეობის სიგრძე ზაგში 800მმ
მოცემული ღეროების მოღწევა
(1" და 2" ღერძის კვეთაში)
არსებული (ორი სვეტისთვის)

ზედა შრის ღებო ღანკერღეს
სწორო უბანზე 350 მმ,
ჩაიღუნოს 450 მმ, ქვედა შრე
ღანკერღეს მხოლოდ სწორო
უბანზე 350 მმ.

ღანკერღეს
სწორო
უბანზე
(ორივე
შრისთვის)

ღერო დაანკურდეს
ნა 350 მმ ,
50 მმ, ჰვედა შრე
მხოლოდ სწორ
მმ.

სტადია	ფურცელი	ფურცლები
მ.პ.	3-157	---

შენიშვნები:
1. ძირითადი შენიშვნები იხ. პროექტის განმარტებით ბარათში.

ბაღასურვის ფილის გეგმა 13.800 ნიშნულზე
ძირითადი არმირების გეგმა

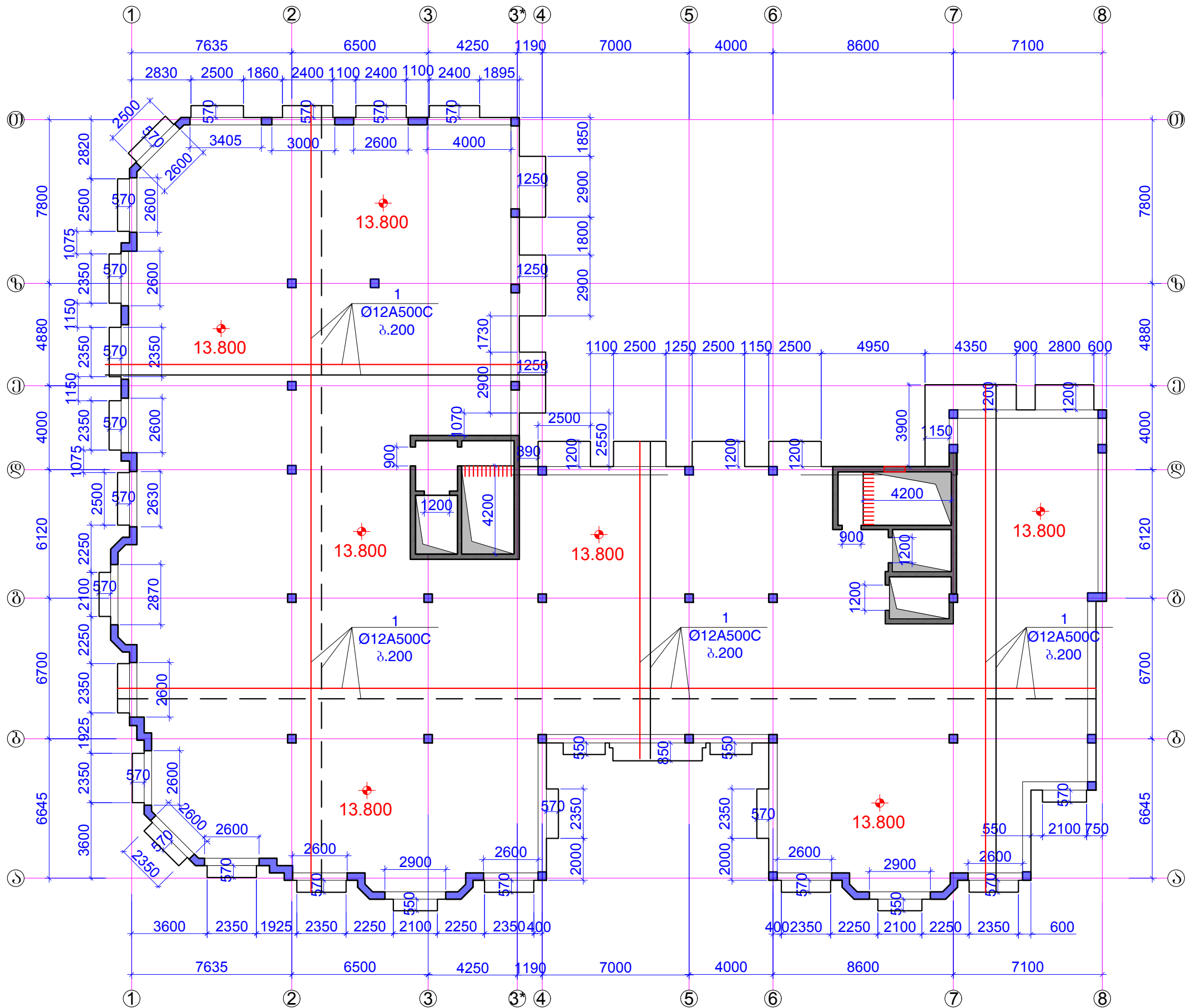

ფორმატი	A-3	დაკვეთის №
თბილისი 2019 წ.		

დაამუშავა:

შ.პ.ს. "იდეა მელიტიშვილი"

შ.პ.ს. "იდეა მელიტიშვილი"

მისამართი: საბურთალოს რაიონი, ვაჟა-ფშაველას გამზირი, II კმ, კორპუსი 28ა, ბინა 31
ID: 405106745
e-mail: ilia@ideacity.ge

მრავალფუნქციური
საცხოვრებელი სახლი

ბაღასურვის ფილის გეგმა
13.800 ნიშნულზე
ძირითადი არმირების გეგმა

თანამდებობა	გვარი	ხელმოწერა
ლიმპიტორი	რ. მიქაძე	
მთ. არმირატ.	ზ. ბაღათური	
მთ. კონსტრუქტ.	ბ. ბარბაქაძე	მ. მ. მ. მ.
შეშ. კონსტრუქტ.	ბ. ყოგიაშვილი	ბ. ყოგიაშვილი

დასახელება	მასშტაბი
კონსტრუქციები	1:200

სტადია	ფურცელი	ფურცლები
მ.პ.	კ-158	---

შენიშვნები:
1. ძირითადი შენიშვნები იხ. პროექტის განმარტებით ბარათში.
2. ფილის არმირების სახასიათო ზრიდები იხ. შ.პ. 161.

ბაღახურვის ფილის გეგმა 13.800 ნიშნულზე
ქვედა შრის გაძლიერება

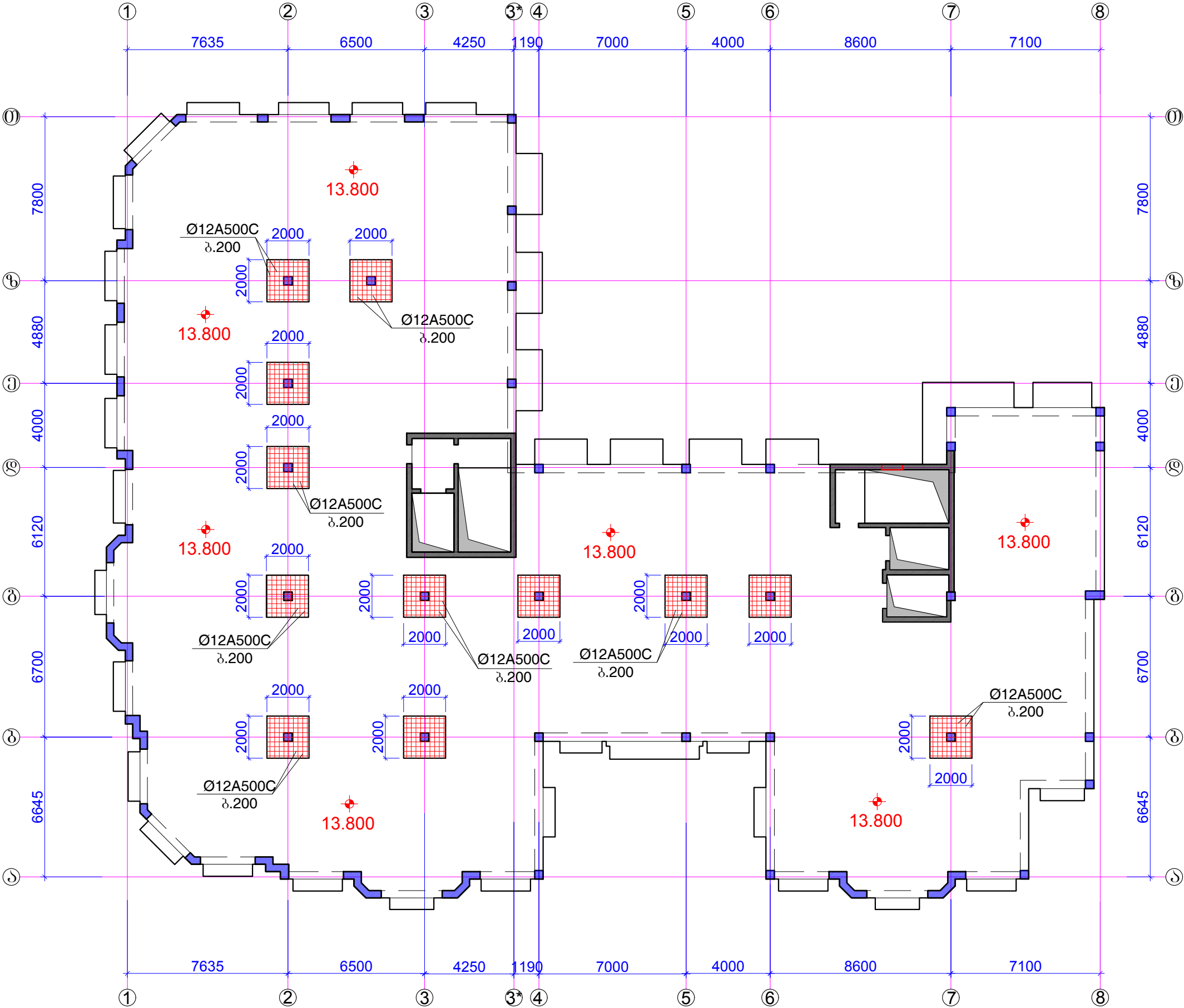

შენიშვნები:
1. ძირითადი შენიშვნები იხ. პროექტის განმარტებით ბარათში.
2. ფილის არმირების სხასნიათო ზრიდეები იხ.შ.კ-161.

ფორმატი	A-3	ლაკვეთის №
თბილისი	2019 წ.	

ლაკვეთი:

შ.პ.ს. "ილეა მელიქიშვილი"

შ.პ.ს. "ილეა მელიქიშვილი"

მისამართი: საბურთალოს რაიონი, ვაჟა-ფშაველას გამზირი, II კმ, კორპ. 28ა, ბინა 31
ID: 405106745
e-mail: ilia@ideacity.ge

მრავალფუნქციური
საცხოვრებელი სახლი

ბაღახურვის ფილის გეგმა 13.800
ნიშნულზე
ქვედა შრის გაძლიერება

თანამდებობა	გვარი	ხელმოწერა
ლირეპტორი	რ. მიქაძე	
მთ. არქიტექტ.	ზ. ბაღათური	
მთ. კონსტრუქტ.	ბ. ბარბაქაძე	გ. გ. გ. გ.
შემს. კონსტრუქტ.	ბ. ყოგიაშვილი	ბ. ყოგიაშვილი

დასახელება		მასშტაბი
კონსტრუქციები		1:200
სტადია	ფურცელი	ფურცლები
მ.პ.	კ-159	---

ბაღასურვის ფილის გეგმა 13.800 ნიშნულზე
ზედა შრის გაკლდერება

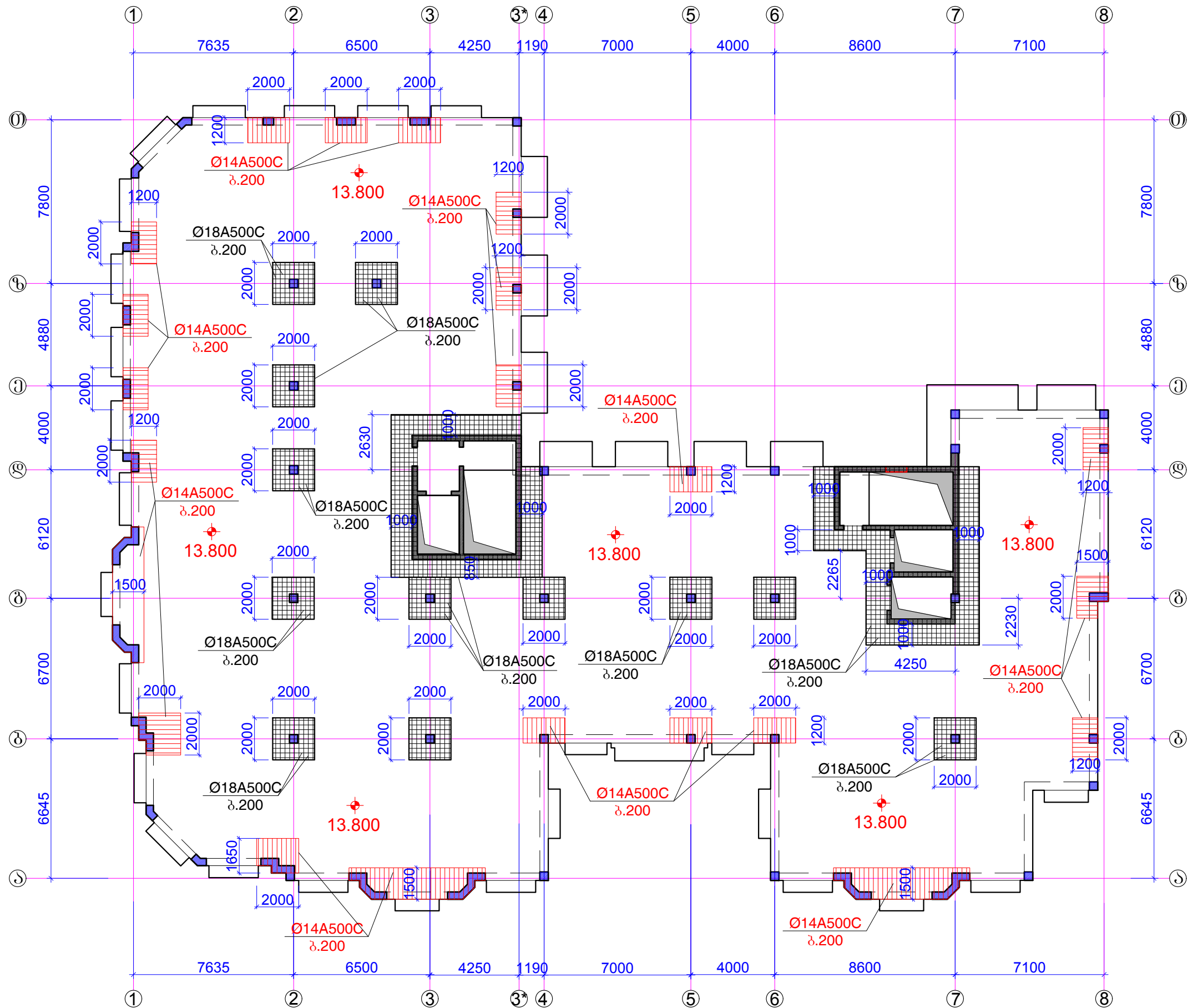

შენიშვნები:
1. ძირითადი შენიშვნები იხ. პროექტის განმარტებით ბარათში.
2. ფილის არმირების სხანსიანთი ზრიდები იხ.შ.კ-161.

ფორმატი	A-3	ლაკვეთის №
თბილისი	2019 წ.	

ლაკვეთი:
შ.პ.ს. "იდეა მედიტეშვილი"
შ.პ.ს. "იდეა მედიტეშვილი"
მისამართი: საბურთალოს რაიონი, ვაჟა-ფშაველას გამზირი, II კმ, კორპ. 28ა, ბინა 31 ID: 405106745 e-mail: ilia@ideacity.ge

მრავალფუნქციური საცხოვრებელი სახლი
ბაღასურვის ფილის გეგმა 13.800 ნიშნულზე ზედა შრის გაკლდერება

თანამდებობა	გვარი	ხელმოწერა
დირექტორი	რ. შიძაძე	
მთ. არქიტექტ.	ზ. ბაღაშვილი	
მთ. კონსტრუქტ.	ბ. ბარბაქაძე	გ. შიშკაძე
შემს. კონსტრუქტ.	ბ. ყოგიაშვილი	ბ. ყოგიაშვილი

დასახელება	მასშტაბი
კონსტრუქციები	1:200

სტადია	ფურცელი	ფურცლები
მ.პ.	კ-161	---

ძირითადი არმირების ჭრილი

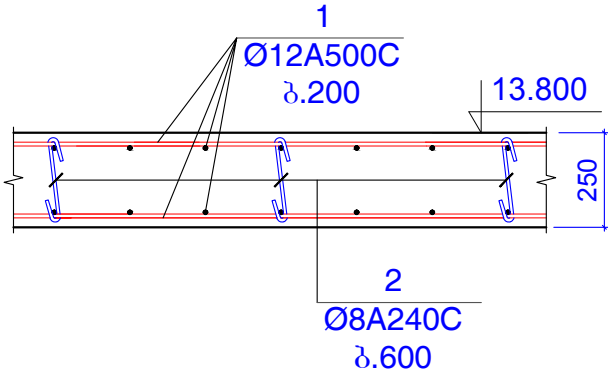

არმირების ჭრილი შუა სვეტებთან

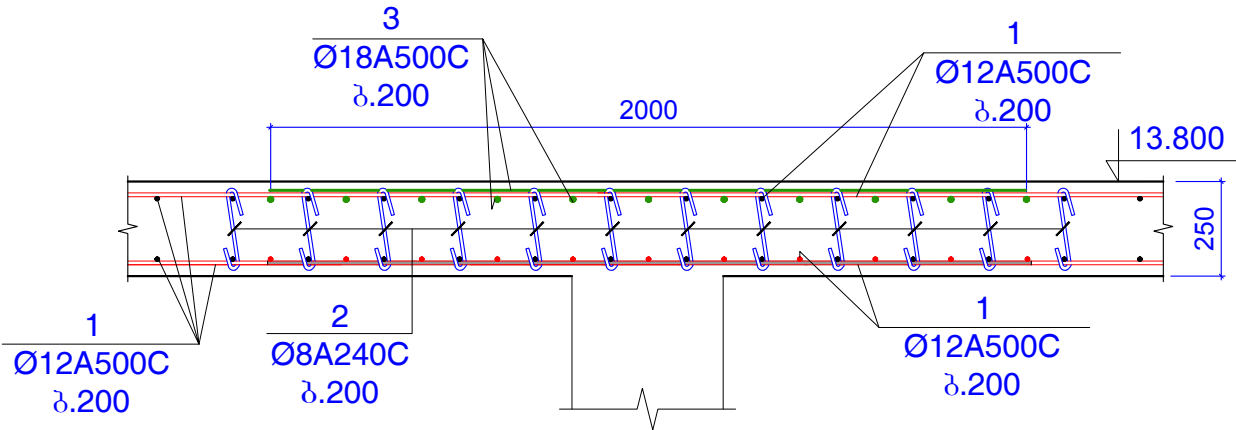

არმირების ჭრილი ღიაფრაგმის რ.ბ კედლებთან

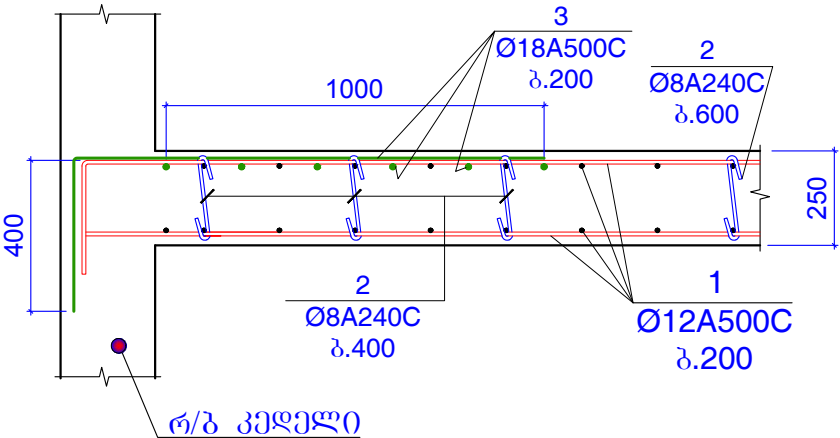

არმირების ჭრილი რ.ბ რიბელებთან

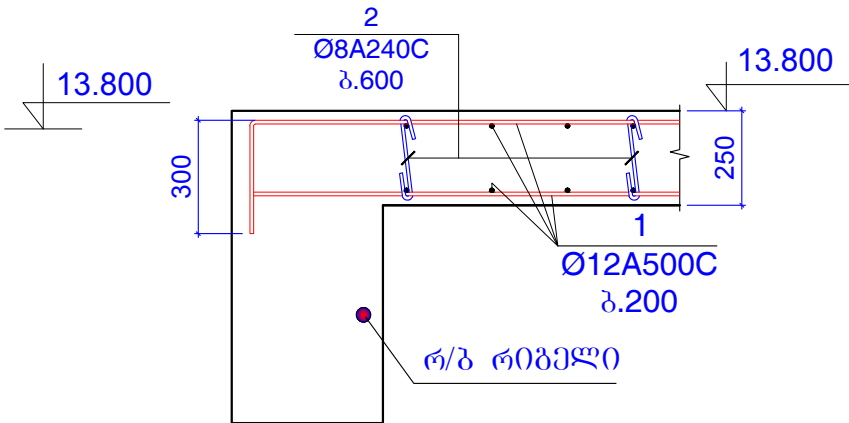

არმირების ჭრილი განაპირა სვეტებთან ან პილონებთან (სადაც ძლიერდება ზედა შრე)

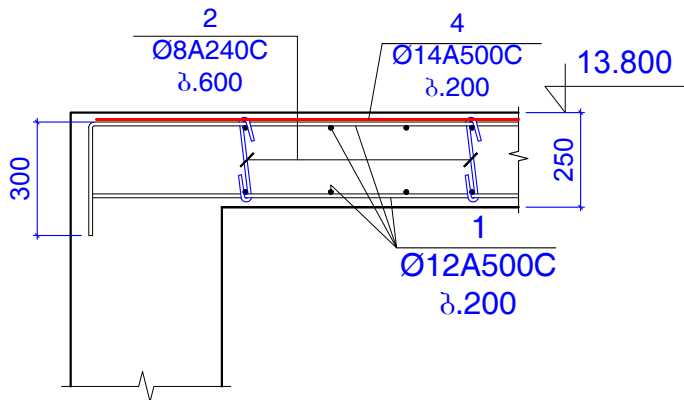

არმირების ჭრილი კონსოლებთან

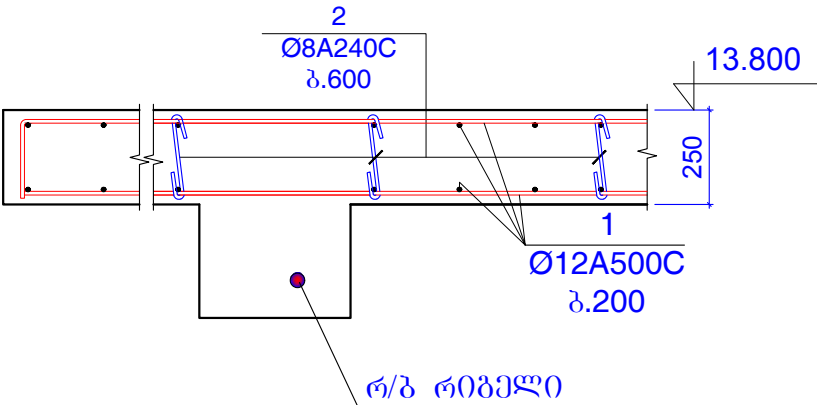

პოზ.2

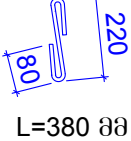

კონსტრუქციის ლუბა	პოზ.№	არმატურის სპეციფიკაცია						არმატურის ამოკრება			ბეტონის მოც.მ³
		ესკიზი	Ø,მმ	კლასი	L,მმ	nxL	nxL,მ	Ø,მმ	ΣnxL,მ	Q კგ	
მკ.ჯან.ფე.ი.ე 008.01 აღმოს. დიზ.ინჟ.ფ.ა.ზ.ა.ზ.	1	დაიტრას აღმოს. დიზ.ინჟ.ფ.ა.ზ.ა.ზ.	12	A500c	26100000		26100	12A500c	26100	23160	B25
	2	იხ.პოზიცია	8	A240c	380	4200	1596	8A240c	1596	629.4	299m³
	3	დაიტრას აღმოს. დიზ.ინჟ.ფ.ა.ზ.ა.ზ.	18	A500c	2350000		2350	18A500c	2350	4692	
	4	დაიტრას აღმოს. დიზ.ინჟ.ფ.ა.ზ.ა.ზ.	14	A500c	800000		800	14A500c	800	966.2	

ფორმატი	A-3	დაკვეთის №
თბილისი 2019 წ.		

დამკვეთი:

შ.პ.ს. "იდეა მელიქიშვილი"

შ.პ.ს. "იდეა მელიქიშვილი"

მისამართი: საბურთალოს რაიონი, ვაჟა-ფშაველას გამზირი, მ.კ.კორაძის ქ. 28ა, ბინა 31

ID: 405106745

e-mail: ilia@ideacity.ge

მრავალფუნქციური საცხოვრებელი სახლი

ფილის არმირების სახასიათო ჭრილები (+13.800 ნიშნულისთვის)

თანამდებობა	გვარი	ხელმოწერა
დირექტორი	რ. შიძაძე	
მთ. არქიტექტ.	ზ. ბაღათური	
მთ. კონსტრუქტ.	ბ. ბარბაქაძე	მ. მ. მ. მ.
შეშ. კონსტრუქტ.	ბ. ყოგიაშვილი	ბ. ყოგიაშვილი

დასახელება	მასშტაბი
კონსტრუქციები	1:20

სტადია	ფურცელი	ფურცლები
მ.პ.	კ-161	---

შენიშვნები:
1. ძირითადი შენიშვნები იხ. პროექტის განმარტებით ბარათში.

სვეტები, პილონები და კედლები გეგმაში +13.800 ნიშნულზე

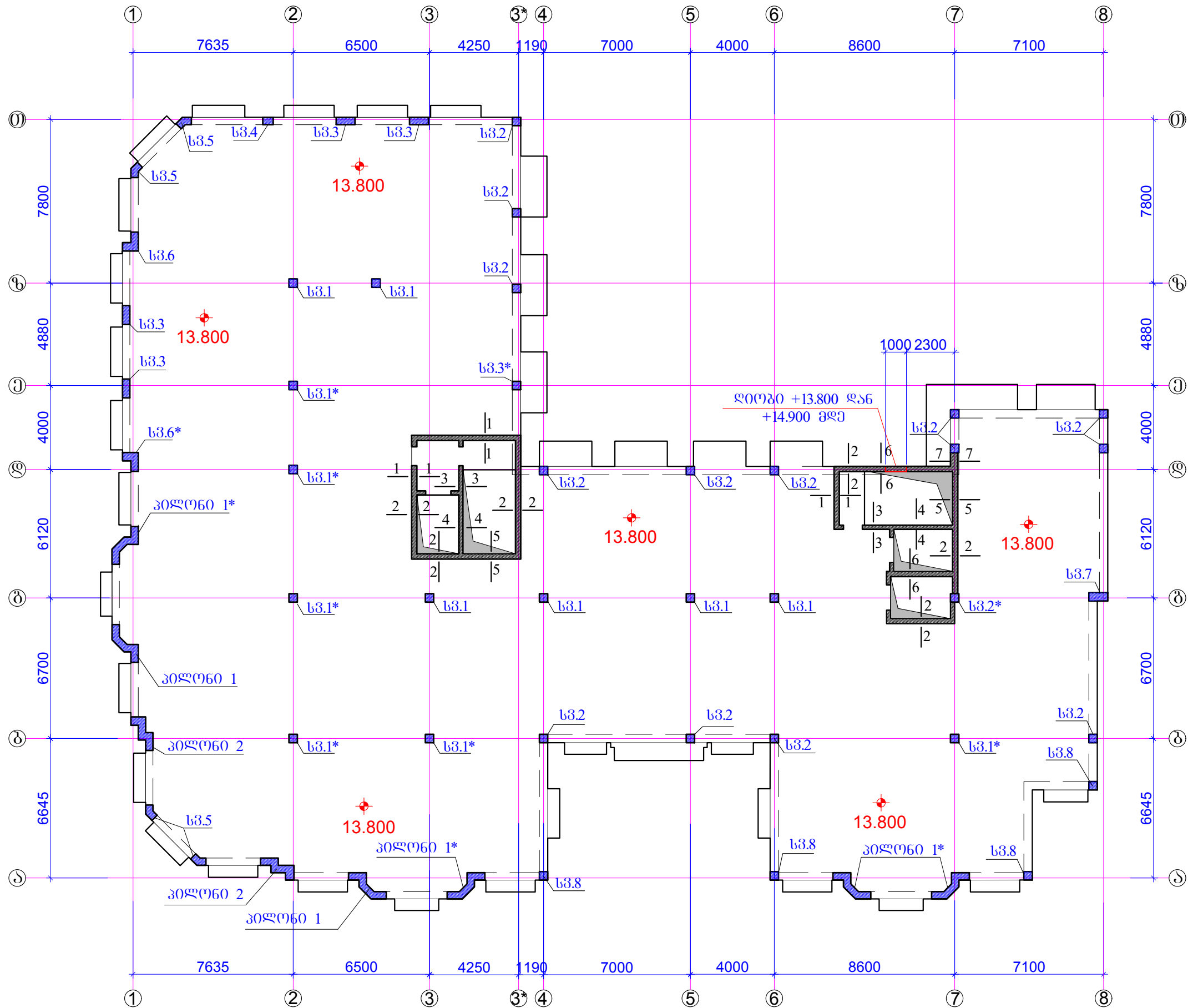

შენიშვნები:
1. ძირითადი შენიშვნები იხ. პროექტის განმარტებით ბარათში.
2. სვეტი 1 ... სვეტი 7 იხ.ფ.კ-163 ... ფ.კ-174.
3. პილონი 1 ; პილონი 1* ; პილონი 2 ; იხ.ფ.კ-175 ; ფ.კ-176 ; ფ.კ-177.
4. ჭრილი 1-1 ... ჭრილი 7-7 ; იხ.ფ.კ-178; ფ.კ-179.
5. ღიობები ღიობის და კიბის უჯრედის განსხვავებაში იხ.ფ.კ-180.

ფორმატი	A-3	დაკვეთის №
თბილისი	2019 წ.	

დამკვეთი:

შ.პ.ს. "იდეა მედიტეშვილი"

შ.პ.ს. "იდეა მედიტეშვილი"

მისამართი: საბურთალოს რაიონი, ვაკის რაიონი, ვაჟა-ფშაველას გამზ. 31
ID: 405106745
e-mail: ilia@ideacity.ge

მრავალფუნქციური
საცხოვრებელი სახლი

სვეტები, პილონები და კედლები
გეგმაში +13.800 ნიშნულზე

თანამდებობა	გვარი	სემლი
დირექტორი	რ. მამაძე	
მთ. არქიტექტ.	ზ. ბაღათური	
მთ. კონსტრუქტ.	ბ. ბარბაქაძე	მ. მ. მ. მ.
შეშ. კონსტრუქტ.	ბ. ყოგიაშვილი	ბ. ყოგიაშვილი

დესახელება	მასშტაბი
კონსტრუქციები	1:200

სტადია	ფურცელი	ფურცლები
მ.პ.	კ-162	---

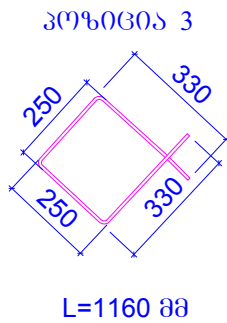
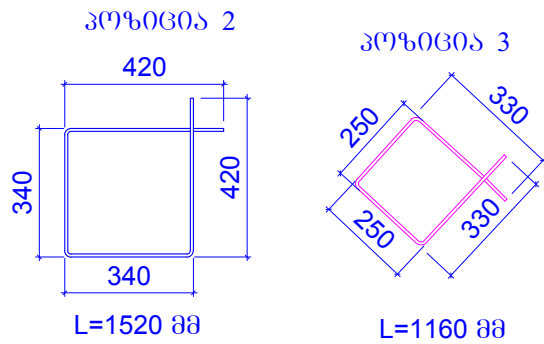
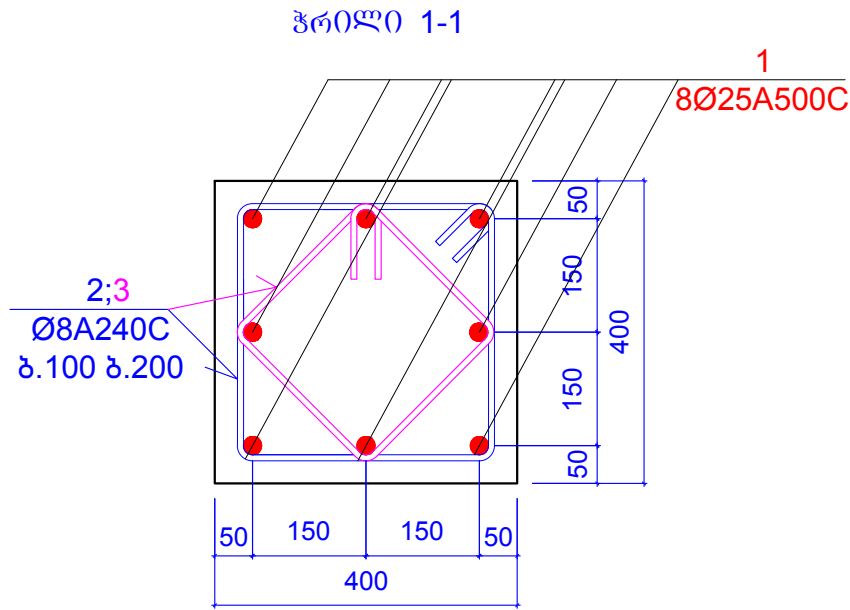
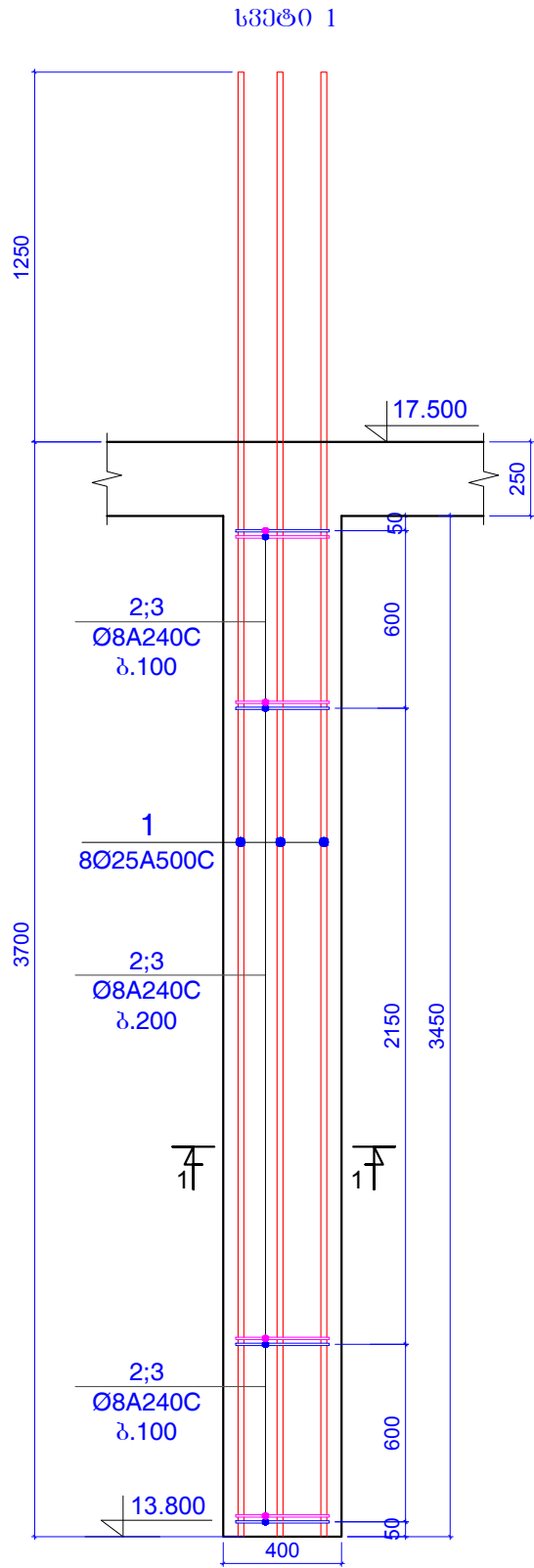

კონსტ. დასახელება	პოზ. №	არმატურის სპეციფიკაცია						არმატურის ამოკრება			ბეტონის მოც.მ³
		ესკიზი	Ø,მმ	კლასი	L,მმ	nx	nxL,მ	Ø,მმ	ΣnxL,მ	Q კგ	
სვეტი 1 (7 ცალი)	1	დაიჭრას ადგილზე	25	A500c	4950	8	39.6	25A500c	39.6	152.52	B25
	2	იხ.პოზიცია	8	A240c	1520	25	38	8A240c	67	26.424	0.55
	3	იხ.პოზიცია	8	A240c	1160	25	29				

შენიშვნები:
1. ძირითადი შენიშვნები იხ. პროექტის განმარტებით ბარათში.

ფორმატი	A-3	ლაკვეთის №
თბილისი 2019 წ.		

ლაკვეთი:
შ.პ.ს. "იდეა მელიქიშვილი"
შ.პ.ს. "იდეა მელიქიშვილი"
მისამართი: საბურთალოს რაიონი, ვაჟა-ფშაველას გამზირი, ქ.პ.პ. 288, ბინა 31
ID: 405106745
e-mail: ilia@ideacity.ge

მრავალფუნქციური საცხოვრებელი სახლი
სვეტი 1;

თანამდებობა	გვარი	ხელმოწერა
დირექტორი	რ. მიქაძე	
მთ. არქიტექტ.	ზ. ბაღათური	
მთ. კონსტრუქტ.	ბ. ბარბაქაძე	ფ.წ.წ.წ.წ.წ.წ.
შეშ. კონსტრუქტ.	ბ. ყოგიაშვილი	ბ.ყ.

დასახელება	მასშტაბი
კონსტრუქციები	1:10 1:25

სტადია	ფურცელი	ფურცლები
მ.პ.	კ-163	---

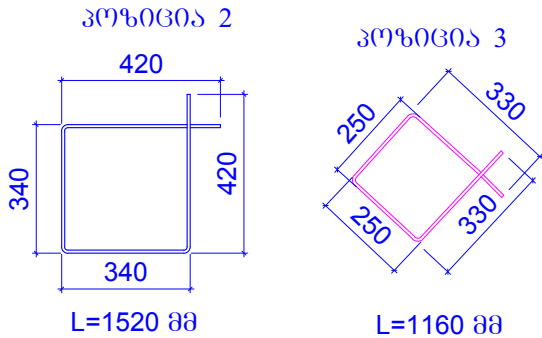
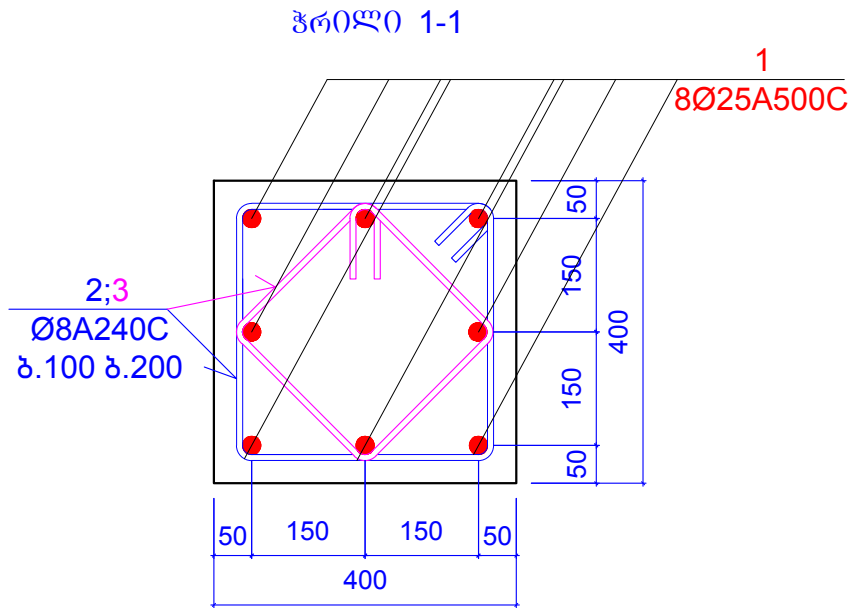
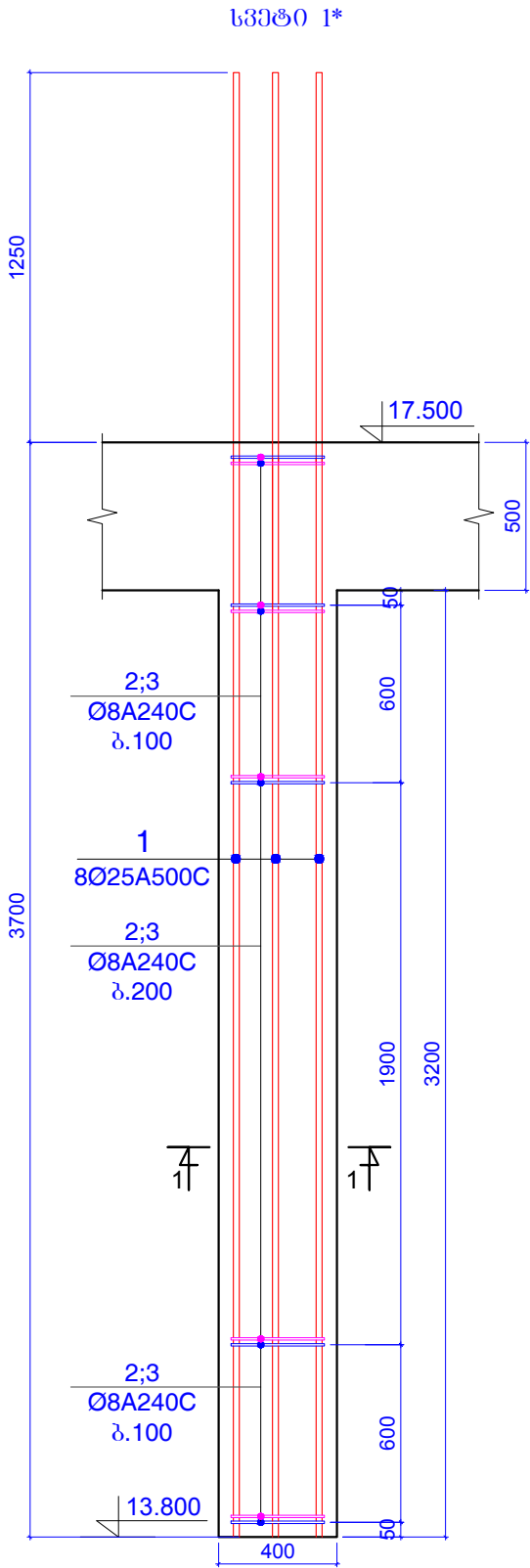

კონსტ. დასახელება	პოზ. №	არმატურის სპეციფიკაცია						არმატურის ამოკრება			ბეტონის მოც.მ³
		ესკიზი	Ø,მმ	კლასი	L,მმ	nx	nxL,მ	Ø,მმ	ΣnxL,მ	Q კგ	
სვეტი 1* (6 ცალი)	1	დაიჭრას ადგილზე	25	A500c	4950	8	39.6	25A500c	39.6	152.52	B25
	2	იხ.პოზიცია	8	A240c	1520	25	38	8A240c	67	26.424	0.51
	3	იხ.პოზიცია	8	A240c	1160	25	29				

შენიშვნები:
1. ძირითადი შენიშვნები იხ. პროექტის განმარტებით ბარათში.

ფურცელი	A-3	ლაგვერდის №
თბილისი 2019 წ.		

ლაგვერდი:
შ.პ.ს. "იდეა მელოქიშვილი"
შ.პ.ს. "იდეა მელოქიშვილი"
მისამართი: საბურთალოს რაიონი, ვაჟა-ფშაველას გამზ. 31, მ.პ. 288, 0164 31
ID: 405106745
e-mail: ilia@ideacity.ge

მრავალფუნქციური საცხოვრებელი სახლი
სვეტი 1*;

თანამდებობა	გვარი	ხელმოწერა
დირექტორი	რ. შიდაძე	
მთ. არქიტექტ.	ზ. ბაღათური	
მთ. კონსტრუქტ.	ბ. ბარბაქაძე	ბ. ბარბაქაძე
შემს. კონსტრუქტ.	ბ. ყოგიაშვილი	ბ. ყოგიაშვილი

დასახელება	მასშტაბი
კონსტრუქციები	1:10 1:25

სტადია	ფურცელი	ფურცლები
მ.პ.	კ-164	---

შენიშვნები:
1. ძირითადი შენიშვნები იხ. პროექტის განმარტებით ბარათში.

ფორმატი	A-3	ლაკვეთის №
თბილისი	2019 წ.	

ლაკვეთი:

შ.პ.ს. "იდეა მელიქიშვილი"

შ.პ.ს. "იდეა მელიქიშვილი"

მისამართი:საქართველო,თბილისი, ვაკე-საბურთალოს რაიონი,ვაჟა-ფშაველას გამზირი, ქ.პ.კორპ.28ბ,ბიბა 31

ID:405106745

e-mail: ilia@ideacity.ge

მრავალფუნქციური საცხოვრებელი სახლი

სვეტი 2*

თანამდებობა	გვარი	ხელმოწერა
ლირემტორი	რ. მიძაძე	
მთ. არქიტექტ.	ზ. ბაღათური	
მთ.კონსტრუქტ.	ბ. ბარბაქაძე	ფ.წ.წ.წ.წ.
შემს.კონსტრუქტ.	ბ. ყოგიაშვილი	ბ.ყ.

დასახელება	მასშტაბი
კონსტრუქციები	1:10 1:25

სტადია	ფურცელი	ფურცლები
მ.პ.	კ-166	---

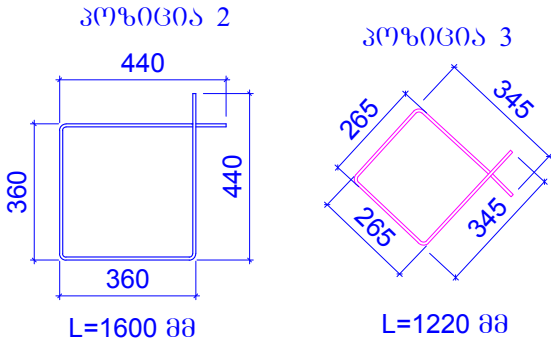
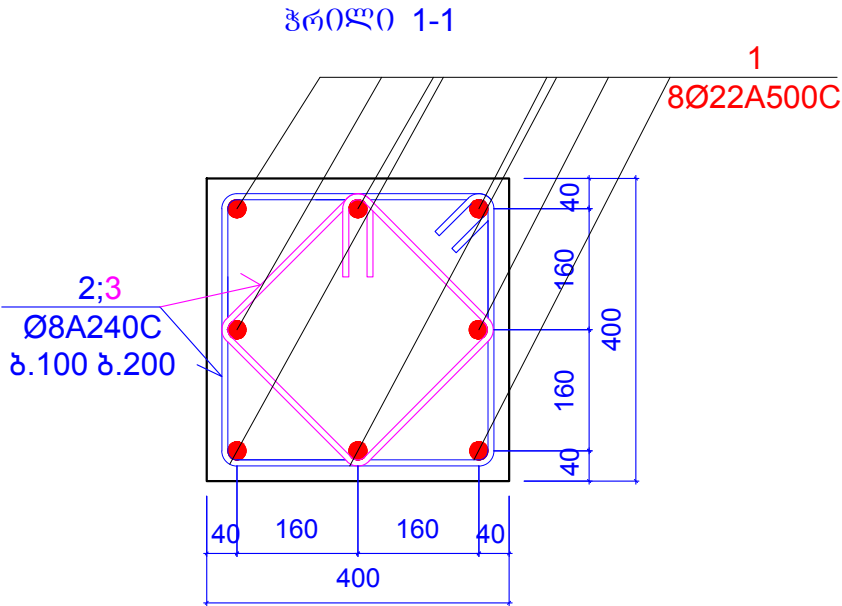
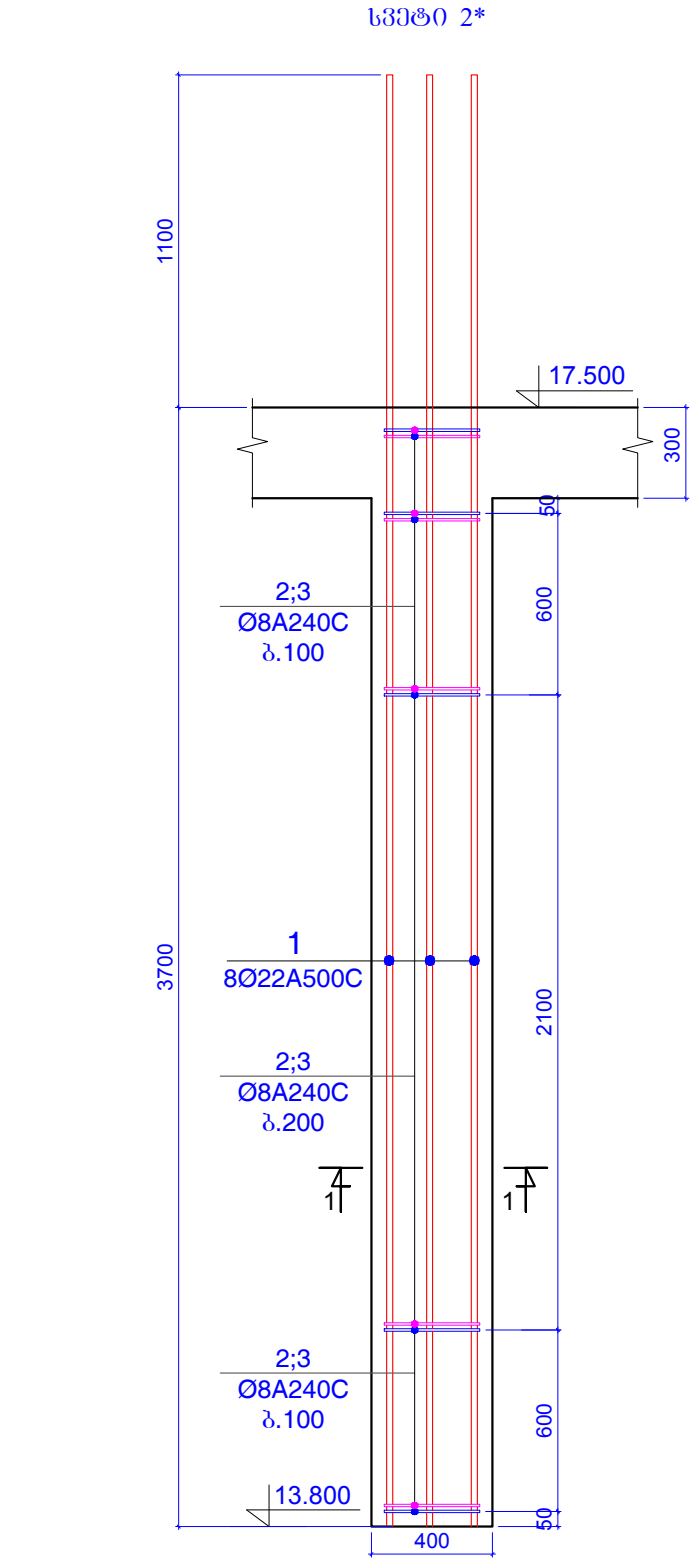

კონსტ. დასახელება	პოზ. №	არმატურის სპეციფიკაცია						არმატურის ამოკრება			ბეტონის მოც.მ³
		ესკიზი	Ø,მმ	კლასი	L,მმ	nx	nxL,მ	Ø,მმ	ΣnxL,მ	Q კგ	
სვეტი 2* (1 ცალი)	1	დაიჭრას ადგილზე	22	A500c	4800	8	38.4	22A500c	38.4	114.53	B25
	2	ის.პოზიცია	8	A240c	1600	25	40	8A240c	70.5	27.804	0.55
	3	ის.პოზიცია	8	A240c	1220	25	30.5				

შენიშვნები:
1. ძირითადი შენიშვნები იხ. პროექტის განმარტებით გარეთში.

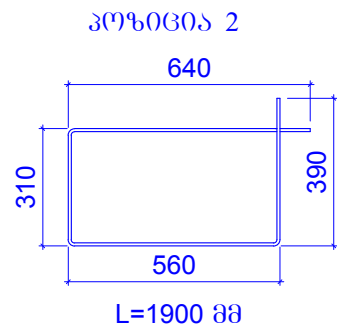
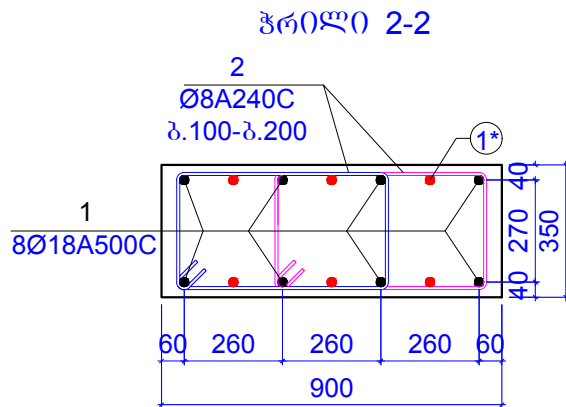
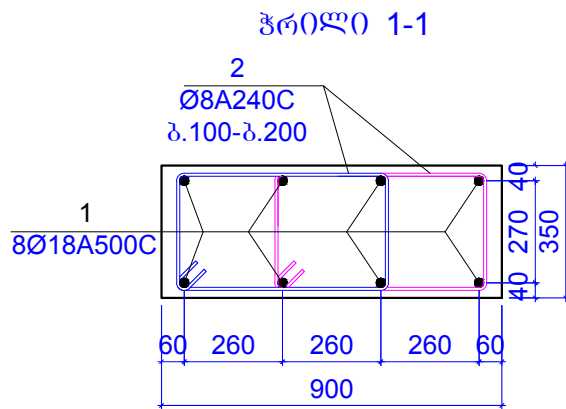
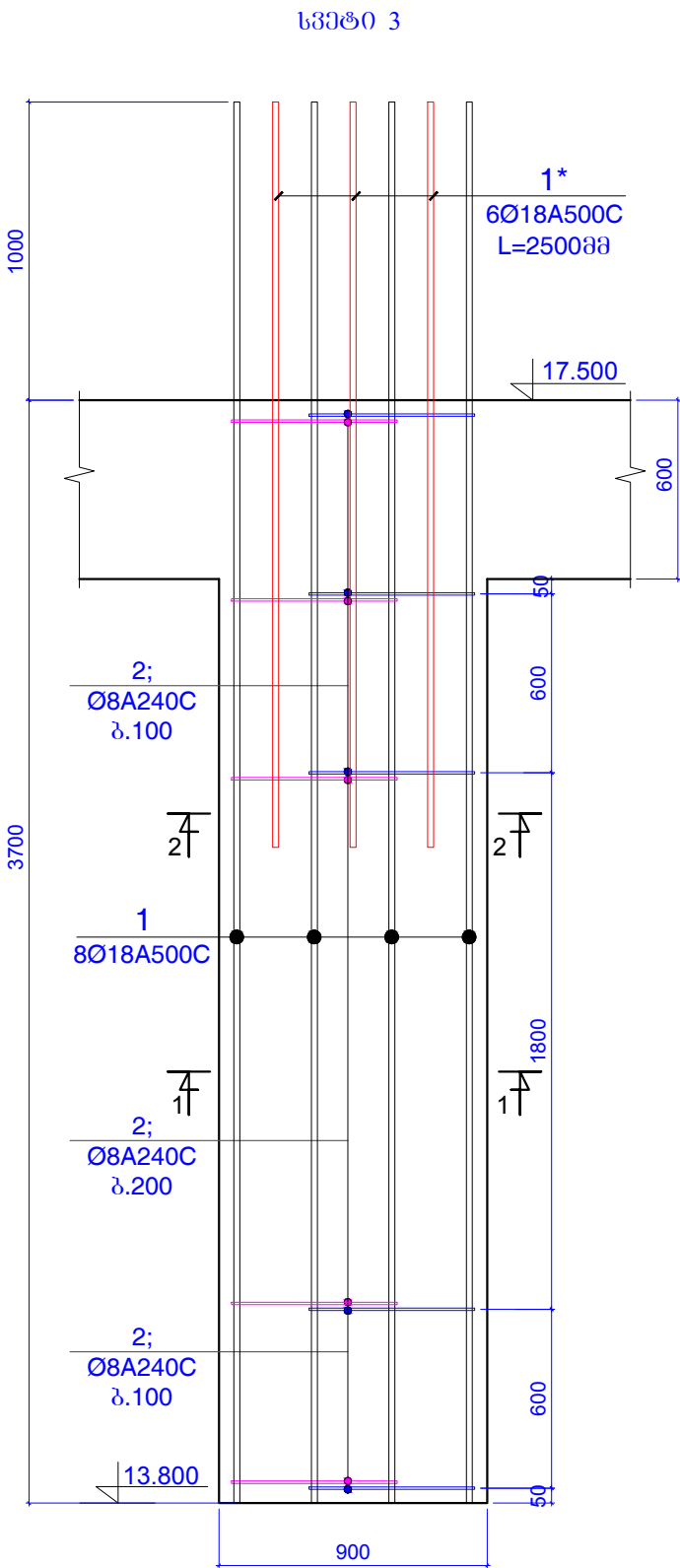

კონსტ. დასახელება	პოზ. №	არმატურის სპეციფიკაცია						არმატურის ამოკრება			ბეტონის მოც.მ³
		ესკიზი	Ø,მმ	კლასი	L,მმ	nx	nxL,მ	Ø,მმ	ΣnxL,მ	Q კგ	
სვეტი 3 (4 ცალი)	1	დაიჭრას ადგილზე	18	A500c	4700	8	37.6	18A500c	37.6	75.071	B25
	1*	დაიჭრას ადგილზე	18	A500c	2500	6	15	18A500c	15	29.949	0.98
	2	იხ.პოზიცია	8	A240c	1900	50	95	8A240c	95	37.466	

შენიშვნები:
1. ძირითადი შენიშვნები იხ. პროექტის განმარტებით ბარათში.

ფორმატი	A-3	დაკვეთის №
თბილისი 2019 წ.		

დამკვეთი:

შ.პ.ს. "იდეა მედიტეშვილი"

შ.პ.ს. "იდეა მედიტეშვილი"

მისამართი: საბურთალოს რაიონი, ვაჟა-ფშაველას გამზირი, ქ.პ.პ. 28ა, ბინა 31
ID: 405106745
e-mail: ilia@ideacity.ge

მრავალფუნქციური საცხოვრებელი სახლი

სვეტი 3

თანამდებობა	გვარი	ხელმოწერა
დირექტორი	რ. შიძაძე	
მთ. არქიტექტ.	ზ. ბალათური	
მთ. კონსტრუქტ.	ბ. ბარბაქაძე	ბ. ბარბაქაძე
შეშ. კონსტრუქტ.	ბ. ყოგიაშვილი	ბ. ყოგიაშვილი

დასახელება	მასშტაბი
კონსტრუქციები	1:20 1:25

სტადია	ფურცელი	ფურცლები
მ.პ.	კ-167	---

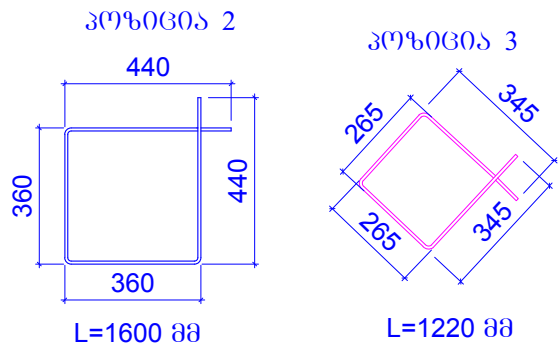
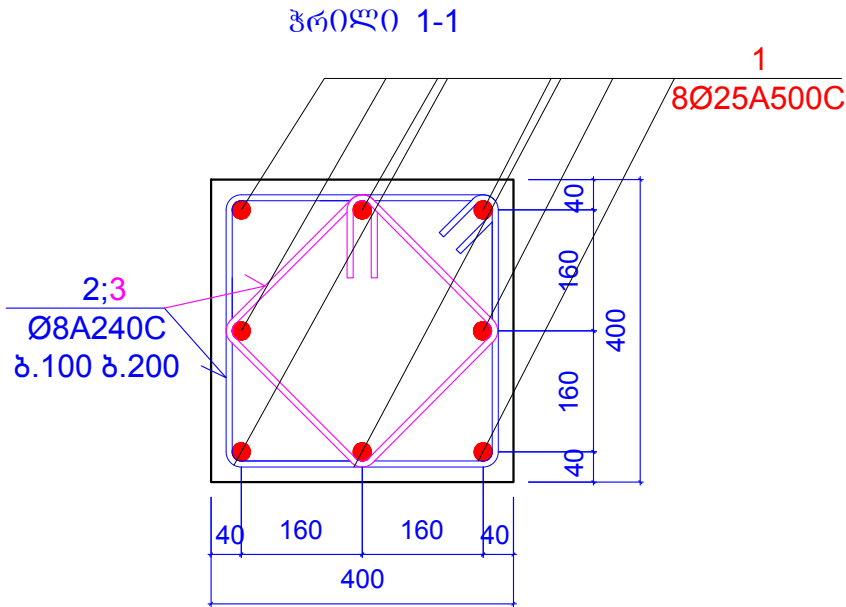
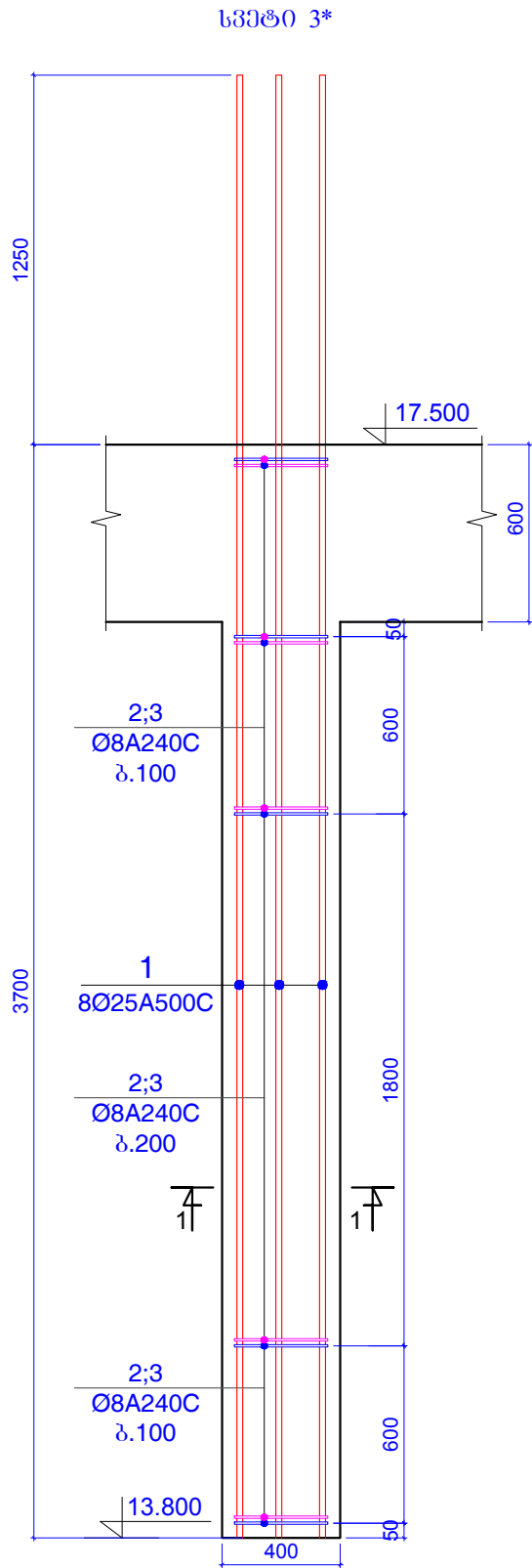

კონსტ. დასახელება	პოზ. №	არმატურის სპეციფიკაცია						არმატურის ამოკრება			ბეტონის მოც.მ³
		ესკიზი	Ø,მმ	კლასი	L,მმ	nxL	nxL,მ	Ø,მმ	ΣnxL,მ	Q კგ	
სვეტი 3* (1 ცალი)	1	დაიჭრას აღგებზე	25	A500c	4950	8	39.6	25A500c	39.6	152.52	B25
	2	იხ.პოზიცია	8	A240c	1520	25	38	8A240c	67	26.424	0.50
	3	იხ.პოზიცია	8	A240c	1160	25	29				

შენიშვნები:
1. ძირითადი შენიშვნები იხ. პროექტის განმარტებით ბარათში.

ფორმატი	A-3	დაკვეთის №
თბილისი 2019 წ.		

დამკვეთი:

შ.პ.ს. "იდეა მელიქიშვილი"

შ.პ.ს. "იდეა მელიქიშვილი"

მისამართი: ხაბარდოვსკაია ქ. თბილისი, ვაკე-საბურთალოს რაიონი, ვაჟა-ფშაველას გამზირი, II კვ., კორპ. 28ა, ბინა 31
ID: 405106745
e-mail: ilia@ideacity.ge

მრავალფუნქციური საცხოვრებელი სახლი

სვეტი 3*

თანამდებობა	გვარი	ხელმოწერა
დირექტორი	რ. შიდაძე	
მთ. არქიტექტ.	ზ. ბაღათური	
მთ. კონსტრუქტ.	ბ. ბარბაქაძე	ფ. ჯ. ჯ.
შემს. კონსტრუქტ.	ბ. ყოგიაშვილი	ბ. ყ.

დასახელება	მასშტაბი
კონსტრუქციები	1:10 1:25

სტადია	ფურცელი	ფურცლები
მ.პ.	კ-168	---

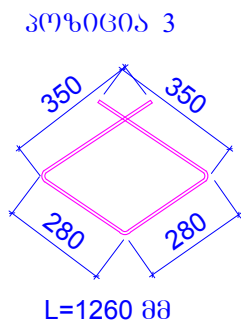
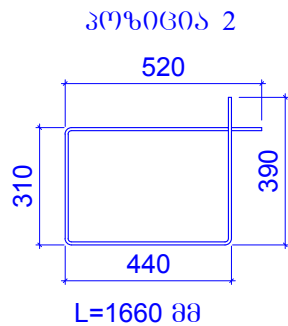
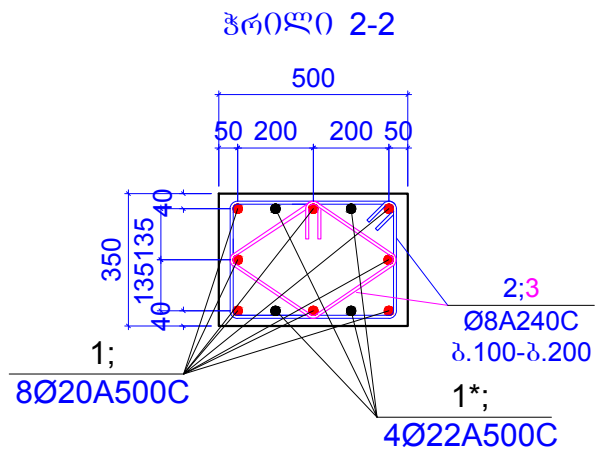
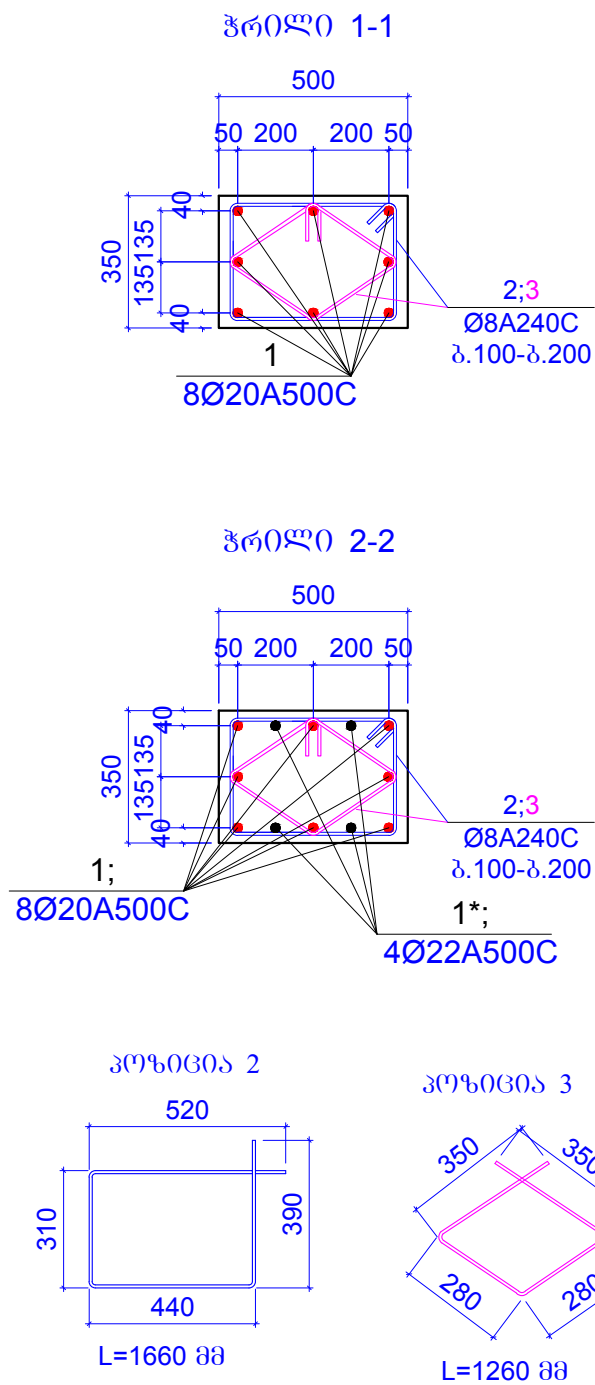
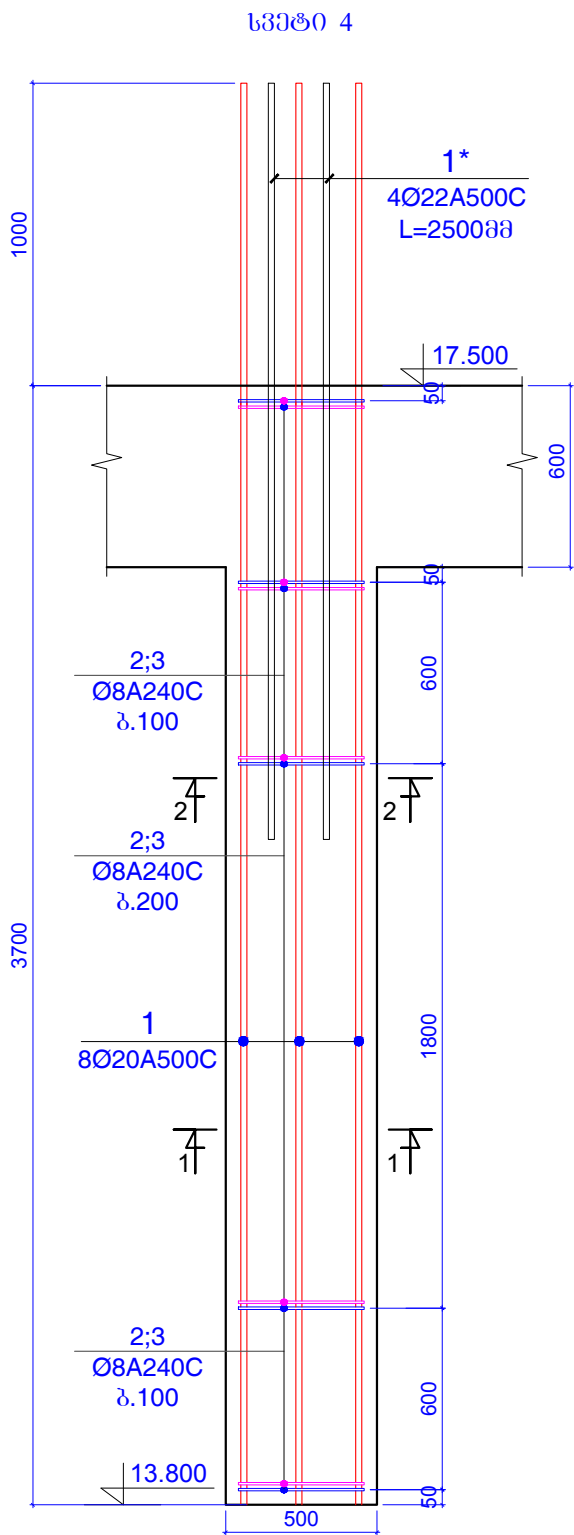

კონსტ. დასახელება	პოზ. №	არმატურის სპეციფიკაცია						არმატურის ამოკრება			ბეტონის მოც.მ³
		ესკიზი	Ø,მმ	კლასი	L,მმ	nxც	nxL,მ	Ø,მმ	ΣnxL,მ	Q კგ	
სვეტი 4 (1 ცალი)	1	დაიჭრას ადგილზე	18	A500c	4700	8	37.6	18A500c	37.6	75.071	B25
	1*	დაიჭრას ადგილზე	22	A500c	2500	4	10	22A500c	10	29.825	0.54
	2	იხ.პოზიცია	8	A240c	1660	25	41.5	8A240c	73	28.79	
	3	იხ.პოზიცია	8	A240c	1260	25	31.5				

შენიშვნები:
1. ძირითადი შენიშვნები იხ. პროექტის განმარტებით ბარათში.

ფორმატი	A-3	დაკვეთის №
თბილისი 2019 წ.		

დამკვეთი:
შ.პ.ს. "იდეა მელიტოშვილი"
შ.პ.ს. "იდეა მელიტოშვილი"
მისამართი: ხაბარდოვო ქ. თბილისი, ვაკე-საბურთალოს რაიონი, ვაჟა-ფშაველას გამზირი, II კმ., კორპ. 28ბ, ბინა 31
ID: 405106745
e-mail: ilia@ideacity.ge

მრავალფუნქციური საცხოვრებელი სახლი
სვეტი 4

თანამდებობა	გვარი	ხელმოწერა
ლირეპტორი	რ. მიძაძე	
მთ. არქიტექტ.	ზ. ბაღათური	
მთ. კონსტრუქტ.	ბ. ბარბაქაძე	ფ. ზ. ზ. ზ.
შეშ. კონსტრუქტ.	ბ. ყოგიაშვილი	ბ. ყოგიაშვილი

დასახელება	მასშტაბი
კონსტრუქციები	1:20 1:25

სტადია	ფურცელი	ფურცლები
მ.პ.	კ-169	---

სვეტი 5

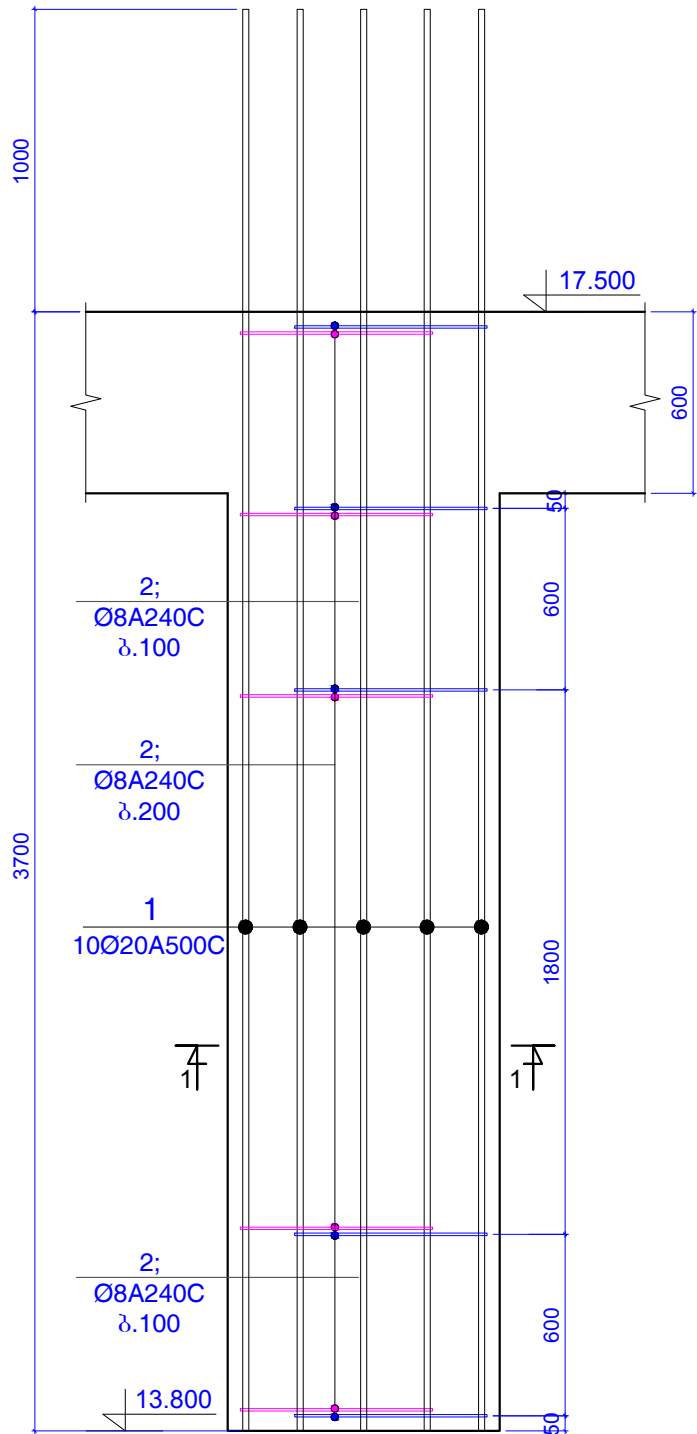

ჭრილი 1-1

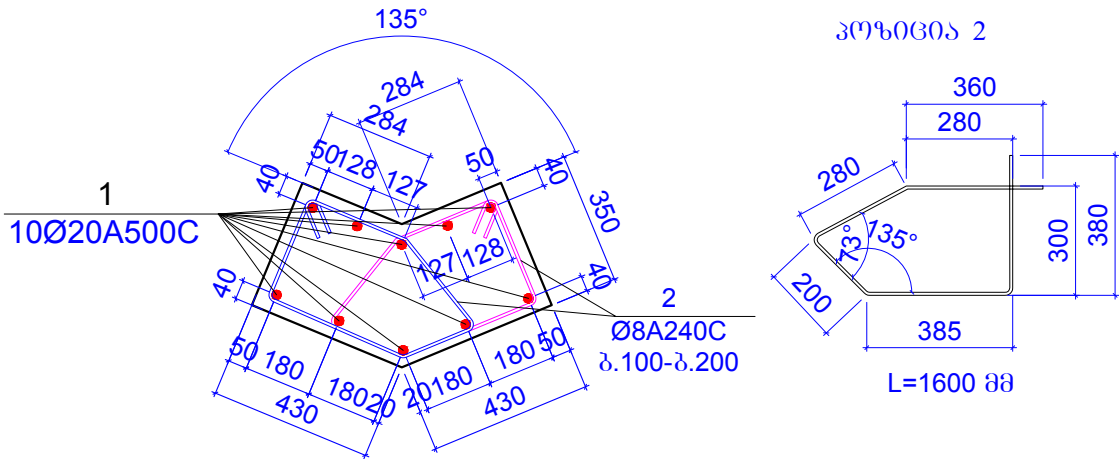

პოზიცია 2

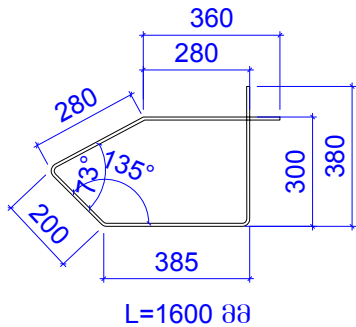

კონსტ. დასახელება	პოზ. №	არმატურის სპეციფიკაცია						არმატურის ამოკრება			ბეტონის მოც.მ³
		ესკიზი	Ø,მმ	კლასი	L,მმ	nxL	nxL,მ	Ø,მმ	ΣnxL,მ	Q კგ	
სვეტი 5 (4 ცალი)	1	დაიჭრას ადგილზე	20	A500c	4700	10	47	20A500c	47	115.85	B25
	2	იხ.პოზიცია	8	A240c	1600	50	80	8A240c	80	31.551	0.78

შენიშვნები:
1. ძირითადი შენიშვნები იხ. პროექტის განმარტებით ბარათში.

ფორმატი	A-3	ლაკვეთის №
თბილისი 2019 წ.		

ლაკვეთი:

შ.პ.ს. "იდეა მელიქიშვილი"

შ.პ.ს. "იდეა მელიქიშვილი"

მისამართი: საბურთალოს რაიონი, ვაჟა-ფშაველას გამზ. 31
ID: 405106745
e-mail: ilia@ideacity.ge

მრავალფუნქციური საცხოვრებელი სახლი

სვეტი 5

თანამდებობა	გვარი	ხელმოწერა
ლიმპიტორი	რ. მამაძე	
მთ. არქიტექტ.	ზ. ბაღათური	
მთ. კონსტრუქტ.	ბ. ბარბაქაძე	ფ. მ. მ. მ.
შეშ. კონსტრუქტ.	ბ. ყოგიაშვილი	ბ. ყოგიაშვილი

დასახელება	მასშტაბი
კონსტრუქციები	1:20 1:25

სტადია	ფურცელი	ფურცლები
მ.პ.	კ-170	---

სვეტი 6

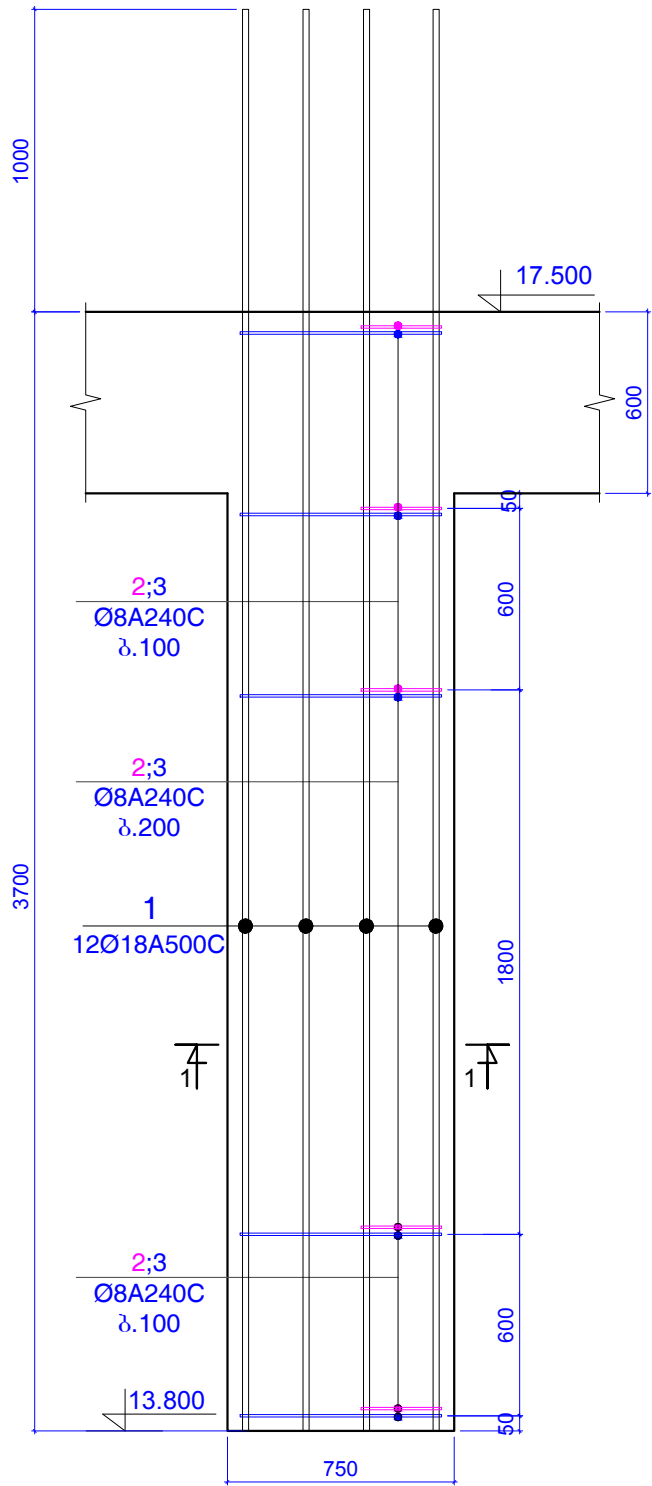

ჭრილი 1-1

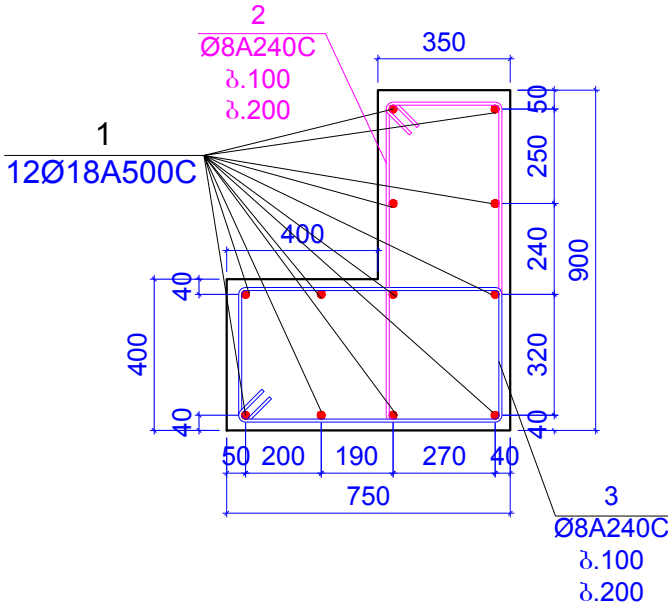

პროფილი 3

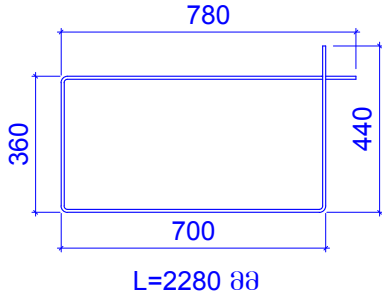

პროფილი 2

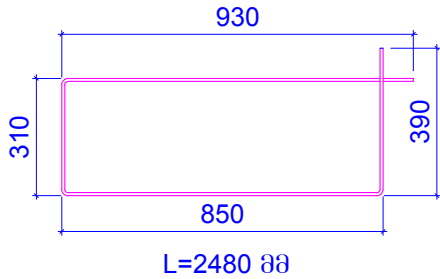

შენიშვნები:
1. ძირითადი შენიშვნები იხ. პროექტის განმარტებით ბარათში.

კონსტ. დასახელება	პოზ. №	არმატურის სპეციფიკაცია						არმატურის ამოკრება			ბეტონის მოც.მ³
		ესკიზი	Ø,მმ	კლასი	L,მმ	nxL	nxL,მ	Ø,მმ	ΣnxL,მ	Q კგ	
სვეტი 6 (1 ცალი)	1	დაიჭრას ადგილზე	18	A500c	4700	12	56.4	18A500c	56.4	112.61	B25
	2	იხ.პოზიცია	8	A240c	2480	25	62	8A240c	119	46.932	1.47
	3	იხ.პოზიცია	8	A240c	2280	25	57				

ფორმატი	A-3	დაკვეთის №
თბილისი 2019 წ.		

დამკვეთი:
შ.პ.ს. "იდეა მელიქიშვილი"
შ.პ.ს. "იდეა მელიქიშვილი"
მისამართი: საბურთალოს რაიონი, ვაჟა-ფშაველას გამზირი, ქ.პ.კორპ.28ბ,ბიბნა 31
ID:405106745
e-mail: ilia@ideacity.ge

მრავალფუნქციური საცხოვრებელი სახლი
სვეტი 6

თანამდებობა	გვარი	ხელმოწერა
დირექტორი	რ. მინაძე	
მთ. არქიტექტ.	ზ. ბაღათური	
მთ.კონსტრუქტ.	ბ. ბარბაქაძე	ბ.ბარბაქაძე
შემს.კონსტრუქტ.	ბ. ყოგიაშვილი	ბ.ყოგიაშვილი

დასახელება		მასშტაბი
კონსტრუქციები		1:20 1:25
სტადია	ფურცელი	ფურცლები
მ.პ.	კ-171	---

ფორმატი	A-3	ლაკვეთის №
თბილისი 2019 წ.		

ლაკვეთი:

შ.პ.ს. "იდეა მელიტოშვილი"

შ.პ.ს. "იდეა მელიტოშვილი"

მისამართი:საქართველო,თბილისი, ვაკე-საბურთალოს რაიონი,ვაჟა-ფშაველას გამზირი, II კვ.,კორპ.28ბ,ბინა 31

ID:405106745

e-mail: ilia@ideacity.ge

მრავალფუნქციური საცხოვრებელი სახლი

სვეტი 6*

თანამდებობა	გვარი	ხელმოწერა
ლირემტორი	რ. მიძაძე	
მთ. არქიტექტ.	ზ. ბაღათური	
მთ.კონსტრუქტ.	ბ. ბარბაქაძე	
შეფ.კონსტრუქტ.	ბ. ყოგიაშვილი	

<p>დასახელება</p> <p>კონსტრუქციები</p>	<p>მასშტაბი</p> <p>1:20</p> <p>1:25</p>
--	---

სტადია	ფურცელი	ფურცლები
მ.პ.	კ-172	---

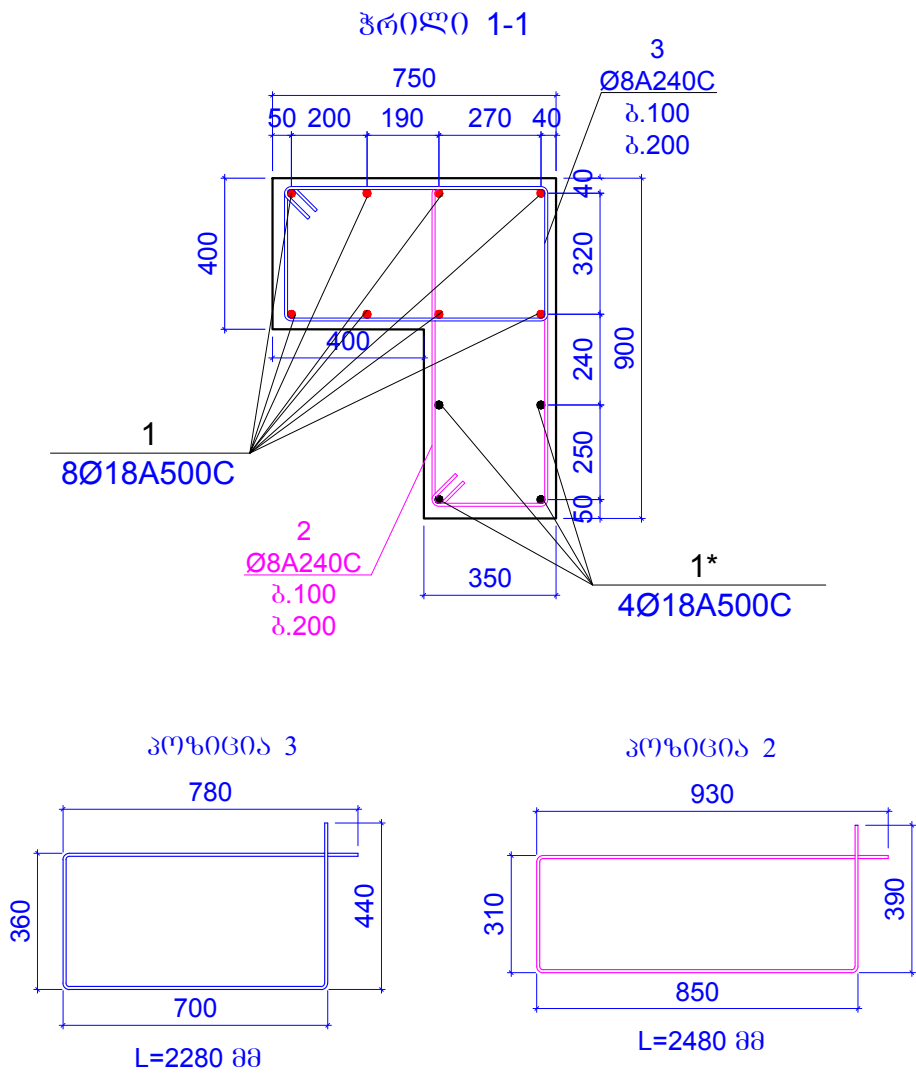

კონსტ. დასახელება	პოზ. №	არმატურის სპეციფიკაცია						არმატურის ამოკრება			ბეტონის მოც.მ³
		ესკიზი	Ø,მმ	კლასი	L,მმ	nxL	nxL, მ	Ø,მმ	ΣnxL, მ	Q კგ	
სვეტი 6* (1 ცალი)	1	დაიჭრას ადგილზე	18	A500c	4700	8	37.6	18A500c	53.2	106.22	B25
	1*	დაიჭრას ადგილზე	18	A500c	3900	4	15.6				1.47
	2	იხ.პროფილი	8	A240c	2480	25	62	8A240c	119	46.932	
	3	იხ.პროფილი	8	A240c	2280	25	57				

შენიშვნები:
1. ძირითადი შენიშვნები იხ. პროექტის განმარტებით ბარათში.

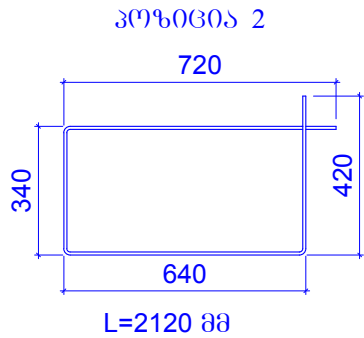
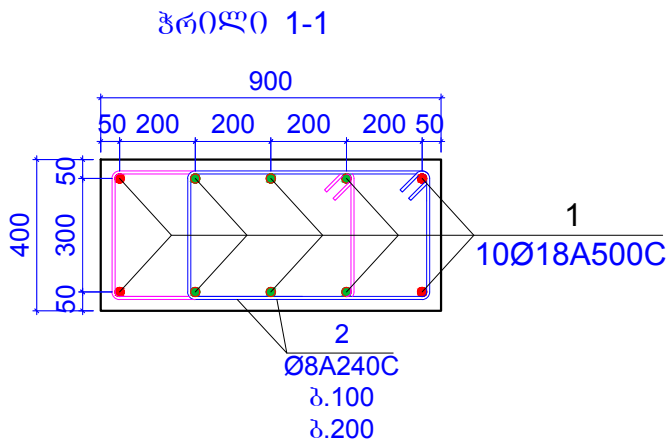
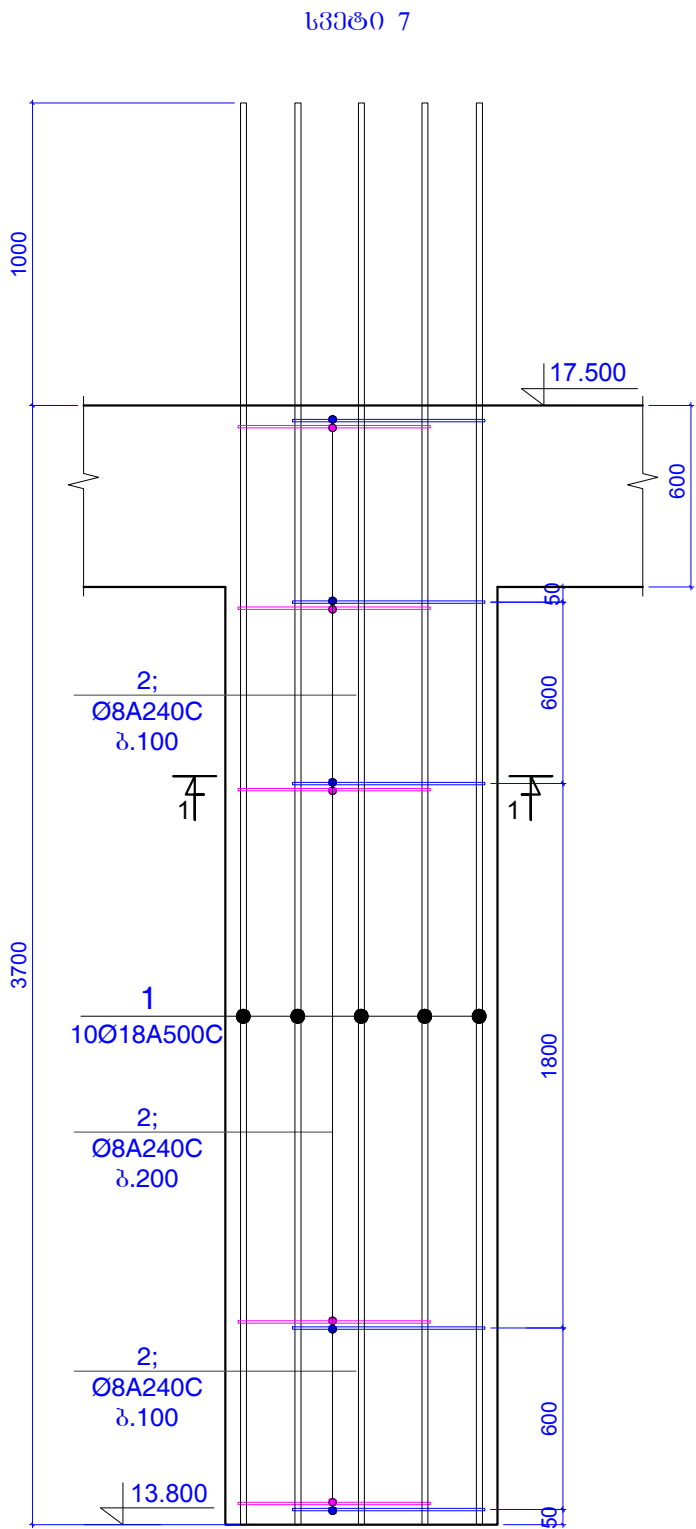

კონსტ. დასახე ჯგუფი	პოზ. №	არმატურის სპეციფიკაცია						არმატურის ამოკრება			ბეტონის მოც.მ³
		ესკიზი	Ø,მმ	კლასი	L,მმ	nxც	nxL,მ	Ø,მმ	ΣnxL,მ	Q კგ	
სვეტი 7 (1 ცალი)	1	დაიჭრას ადგილზე	18	A500c	4700	10	47	18A500c	47	93.839	B25
	2	იხ.პოზიცია	8	A240c	2120	50	106	8A240c	106	41.805	1.12

ფურცელი	A-3	დაკვეთის №
თბილისი 2019 წ.		

დამკვეთი:

შ.პ.ს. "იდეა მელიქიშვილი"

შ.პ.ს. "იდეა მელიქიშვილი"

მისამართი: ხაბარდოვსკაია ქ. თბილისი, ვაკე-საბურთალოს რაიონი, ვაჟა-ფშაველას გამზირი, №33, კორპ. 28ბ, ბინა 31

ID: 405106745

e-mail: ilia@ideacity.ge

მრავალფუნქციური საცხოვრებელი სახლი

სვეტი 7

თანამდებობა	გვარი	ხელმოწერა
ლირემტორი	რ. შიძაძე	
მთ. არქიტექტ.	ზ. ბაღათური	
მთ. კონსტრუქტ.	ბ. ბარბაქაძე	მ. მ. მ. მ.
შემს. კონსტრუქტ.	ბ. ყოგიაშვილი	ბ. ყოგიაშვილი

დასახელება	მასშტაბი
კონსტრუქციები	1:20 1:25

სტადია	ფურცელი	ფურცლები
მ.პ.	კ-173	---

შენიშვნები:
1. ძირითადი შენიშვნები იხ. პროექტის განმარტებით ბარათში.

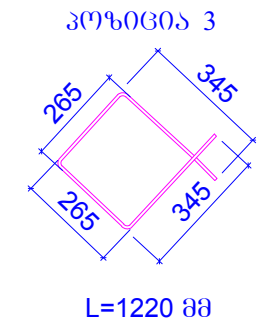
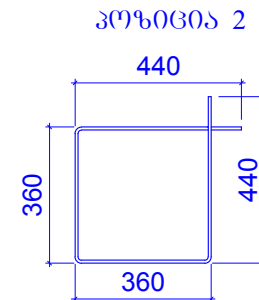
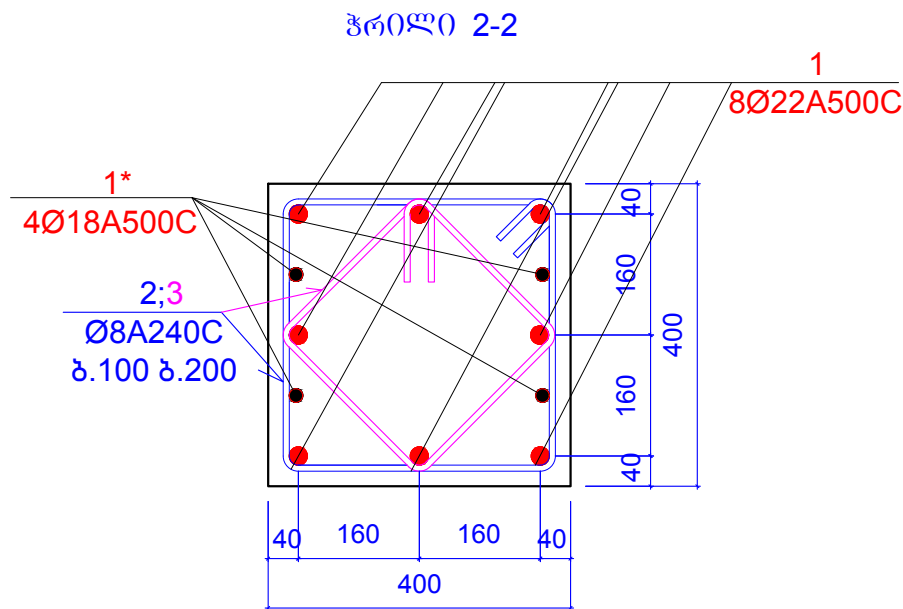
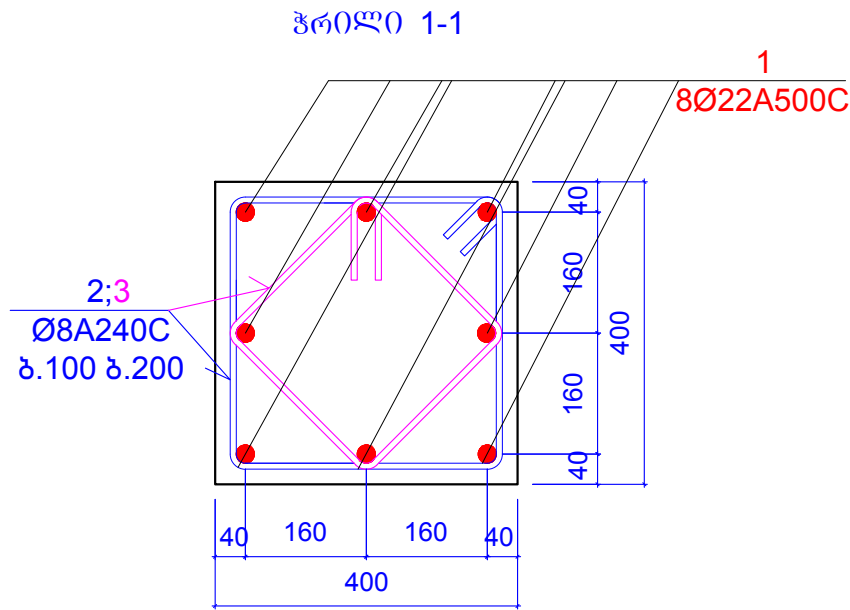
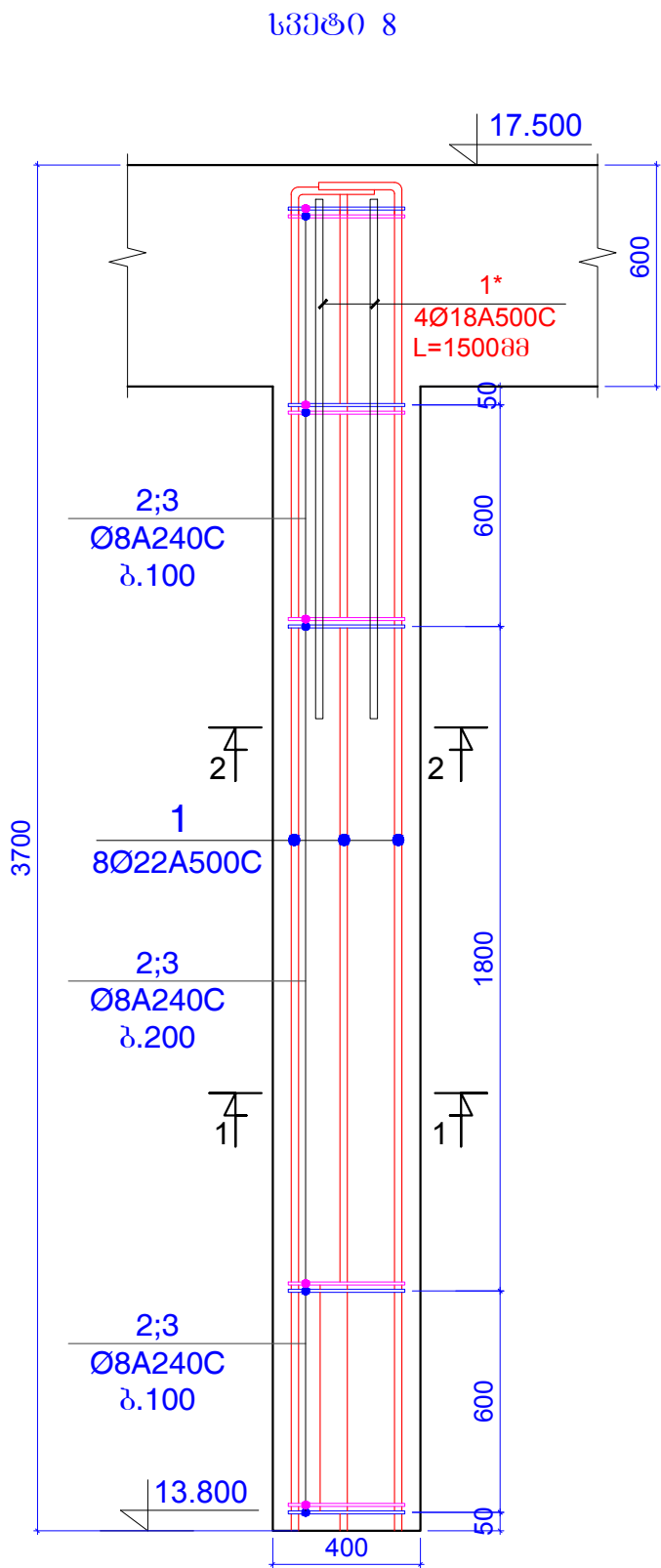

კონსტ. დასახელება	პოზიცია	არმატურის სპეციფიკაცია						არმატურის ამოკრება			ბეტონის მოც.მ³
		ესკიზი	Ø,მმ	კლასი	L,მმ	nxL	nxL,მ	Ø,მმ	ΣnxL,მ	Q კგ	
სვეტი 8 (4 ცალი)	1	დაიჭრას ადგილზე	22	A500c	3900	8	312	22A500c	312	93.055	B25
	1*	დაიჭრას ადგილზე	18	A500c	1500	4	6	18A500c	6	11.979	0.50
	2	იხ.პოზიცია	8	A240c	1600	25	40	8A240c	70.5	27.804	
	3	იხ.პოზიცია	8	A240c	1220	25	30.5				

შენიშვნები:
1. ძირითადი შენიშვნები იხ. პროექტის განმარტებით ბარათში.

ფორმატი	A-3	დაკვეთის №
თბილისი 2019 წ.		

დამკვეთი:
შ.პ.ს. "იდეა მელიქიშვილი"
შ.პ.ს. "იდეა მელიქიშვილი"
მისამართი: საბურთალოს რაიონი, ვაჟა-ფშაველას გამზირი, ქ.პ.კორპ.28ბ,ბიბა 31
ID:405106745
e-mail: ilia@ideacity.ge

მრავალფუნქციური საცხოვრებელი სახლი
სვეტი 8

თანამდებობა	გვარი	ხელმოწერა
ლინგვისტური	რ. მიქაძე	
მთ. არქიტექტ.	ზ. ბაღათური	
მთ.კონსტრუქტ.	ბ. ბარბაქაძე	მ. მ. მ. მ.
შეშ.კონსტრუქტ.	ბ. ყოგიაშვილი	ბ. ყოგიაშვილი

დასახელება	მასშტაბი
კონსტრუქციები	1:10 1:20

სტადია	ფურცელი	ფურცლები
მ.პ.	კ-174	---

Technical drawing of a mechanical part, likely a bracket or support structure, showing dimensions and labels. The drawing includes a top view and a side view, with dimensions in millimeters (mm).

Top View Dimensions:

- Overall width: 850 mm
- Overall height: 535 mm
- Top horizontal segments: 50 mm, 250 mm, 250 mm, 250 mm, 50 mm
- Right vertical segments: 365 mm, 585 mm
- Bottom horizontal segments: 500 mm, 570 mm, 730 mm
- Left vertical segments: 330 mm, 570 mm
- Internal horizontal segments: 200 mm, 310 mm, 360 mm, 375 mm, 805 mm, 389 mm
- Internal vertical segments: 350 mm, 270 mm, 40 mm, 330 mm, 365 mm, 350 mm, 270 mm, 40 mm
- Angles: 135° , 135°

Labels and Features:

- 1**: Central circular feature in the top-left corner.
- 1***: Circular features at various corners and along the internal structure.
- 2**: Circular feature on the right vertical edge.
- 3**: Circular feature on the right vertical edge.
- 4**: Circular feature on the bottom horizontal edge.
- 5**: Circular feature on the bottom horizontal edge.
- 6**: Circular feature on the bottom horizontal edge.
- 7**: Circular feature on the bottom horizontal edge.

Side View Dimensions:

- Overall width: 730 mm
- Overall height: 365 mm
- Top horizontal segments: 300 mm, 50 mm
- Right vertical segments: 350 mm, 270 mm, 40 mm
- Bottom horizontal segments: 360 mm, 300 mm, 50 mm
- Left vertical segments: 330 mm, 570 mm
- Internal horizontal segments: 250 mm, 300 mm, 50 mm
- Internal vertical segments: 350 mm, 270 mm, 40 mm
- Angles: 135° , 135°

Labels and Features:

- 1**: Central circular feature in the top-left corner.
- 1***: Circular features at various corners and along the internal structure.
- 2**: Circular feature on the right vertical edge.
- 3**: Circular feature on the right vertical edge.
- 4**: Circular feature on the bottom horizontal edge.
- 5**: Circular feature on the bottom horizontal edge.
- 6**: Circular feature on the bottom horizontal edge.
- 7**: Circular feature on the bottom horizontal edge.

Technical drawing of a cable tray layout. The drawing shows a side view of a cable tray system with various dimensions and cable specifications.

Dimensions:

- Overall height: 1000
- Tray height: 600
- Tray width: 17.500
- Tray depth: 50
- Tray length: 3000
- Tray width (bottom): 13.800

Cable Specifications:

- 1****: 4Ø22A500C, L=2500mm
- 1**: 6Ø18A500C
- 1***: Ø18A500C
- 2;3;4;**: Ø8A240C, Ø.200
- 6;7;**: Ø10A500C, Ø.200

The drawing includes a detailed view of the cable tray structure, showing the arrangement of cables and the dimensions of the tray sections. The cables are color-coded: blue for 1, 1*, and 1**, pink for 2;3;4;, and red for 6;7;.

გამგზავნი:

შ.პ.ს. "იდეა მედიკომპილი"

შ.პ.ს. "იდეა მედიკომპილი"

გისამართისხაბართველუკთხოვლის,
ვაკესაბურთალოს რაიონი,ვაკა-შხაველას ბაზრი, 31
ჩაქვკორა.286,806ა 31

ID:405106745
e-mail: ilia@ideacity.ge

თანამდებობა	გვარო	ხელმოწერა
დირექტორი	რ. შიშინძე	
მთ. ანგარიშგამ.	ზ. ბარბაქაძე	
მთ.კონტროლერ	ბ. ბარბაქაძე	გ. გიგინეიშვილი
შეგნებარებული	ბ. ქორბაქიშვილი	ბ. კიქნაძე

სტაღია	ფურცელი	ფურცლები
მ.პ.	კ-175	---

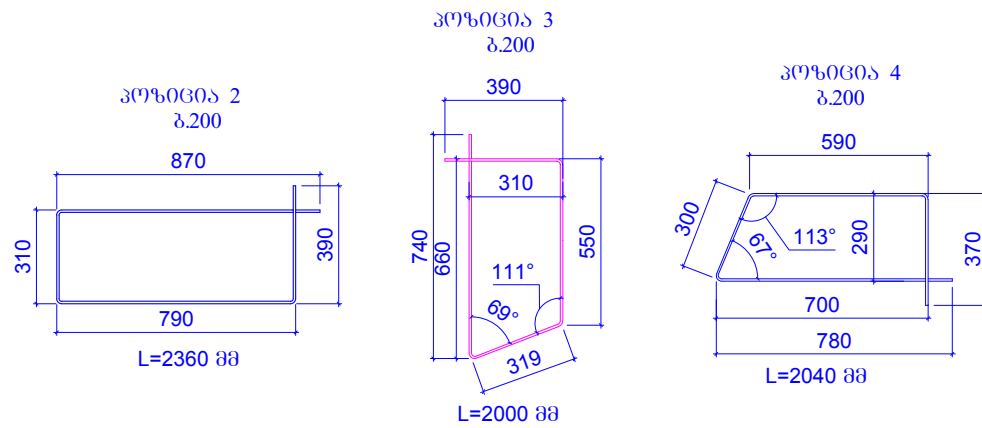

Diagram 6: $L=1750$

Diagram 7: $L=2100$

Diagram 8: $L=480$

კონსტრუქციის გვარი	პოზ. №	არმატურის სპეციფიკაცია						არმატურის ამოკრება			ბეტონის მოც.მ³
		ესკიზი	Ø,მმ	კლასი	L,მმ	nxL	nxL ,მ	Ø,მმ	ΣnxL ,მ	Q კგ	
პილონი 1 (2 ცალი)	1	დაიჭრას ადგილზე	18	A500c	4700	6	28.2	18A500c	76.2	152.14	B25
	1*	დაიჭრას ადგილზე	18	A500c	4000	12	48				2.64
	1**	დაიჭრას ადგილზე	22	A500c	2500	4	10	22A500c	10	29.825	
	2	იხპოზიცია	8	A240c	2360	20	47.2	8A240c	132.6	52.295	
	3	იხპოზიცია	8	A240c	2000	20	40				
	4	იხპოზიცია	8	A240c	2040	20	40.8				
	5	იხპოზიცია	8	A240c	460	10	4.6				
	6	იხპოზიცია	10	A500c	1750	20	35	10A500c	77	47.449	
	7	იხპოზიცია	10	A500c	2100	20	42				

შენიშვნები:
1. ძირითადი შენიშვნები იხ. პროექტის განმარტებით ბარათში.

პილონი 1*

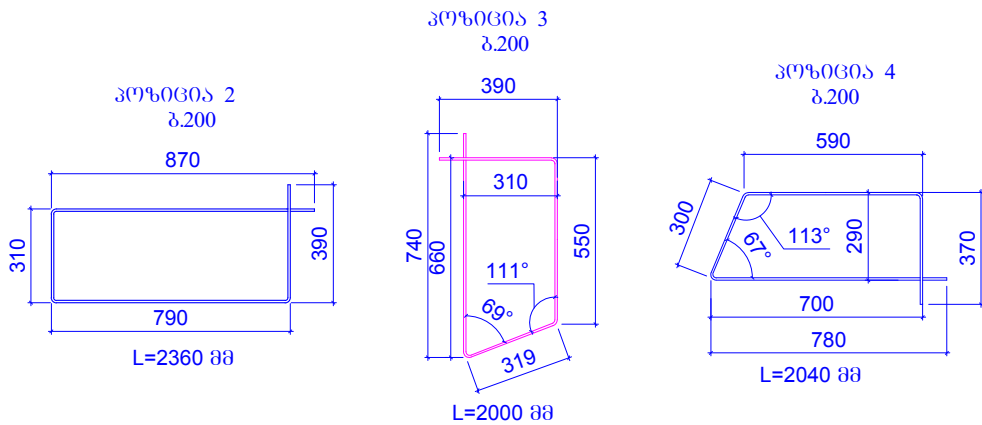
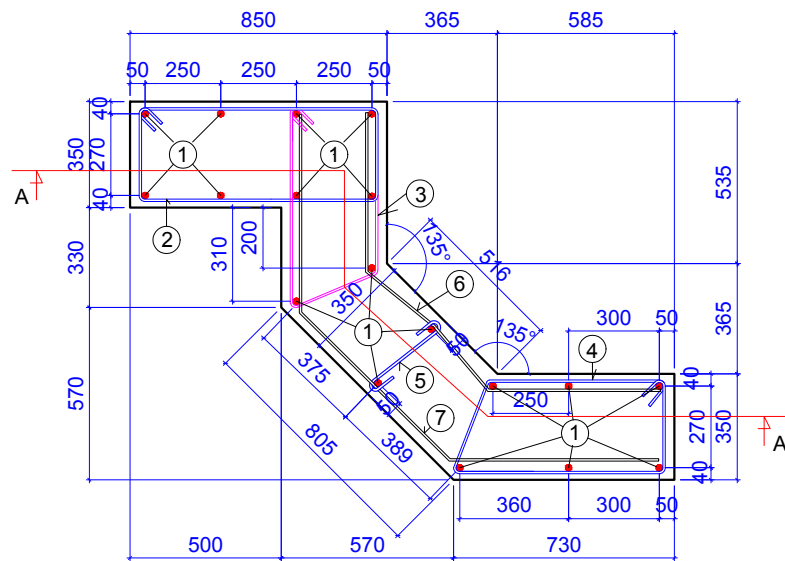

კონსტ. დასახელება	პოზ. №	არმატურის სპეციფიკაცია						არმატურის ამოკრება			ბეტონის მოც.მ³
		ესკიზი	Ø,მმ	კლასი	L,მმ	nxL	nxL,მ	Ø,მმ	ΣnxL,მ	Q კგ	
პილონი 1* (4 ცალი)	1	დაიჭრას ადგილზე	18	A500c	4000	18	72	18A500c	72	143.75	B25
	2	იხპოზიცია	8	A240c	2360	20	47.2	8A240c	132.6	52.295	2.64
	3	იხპოზიცია	8	A240c	2000	20	40				
	4	იხპოზიცია	8	A240c	2040	20	40.8				
	5	იხპოზიცია	8	A240c	460	10	4.6				
	6	იხპოზიცია	10	A500c	1750	20	35	10A500c	77	47.449	
	7	იხპოზიცია	10	A500c	2100	20	42				

ჭრილი A-A

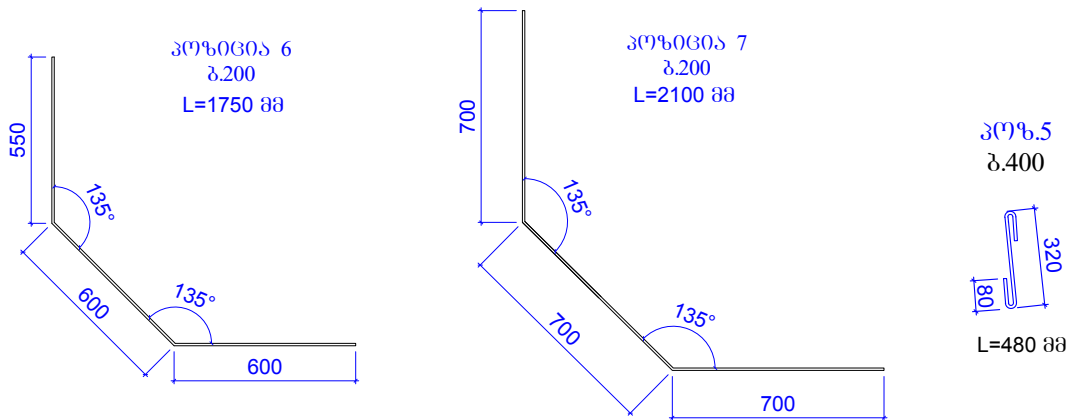
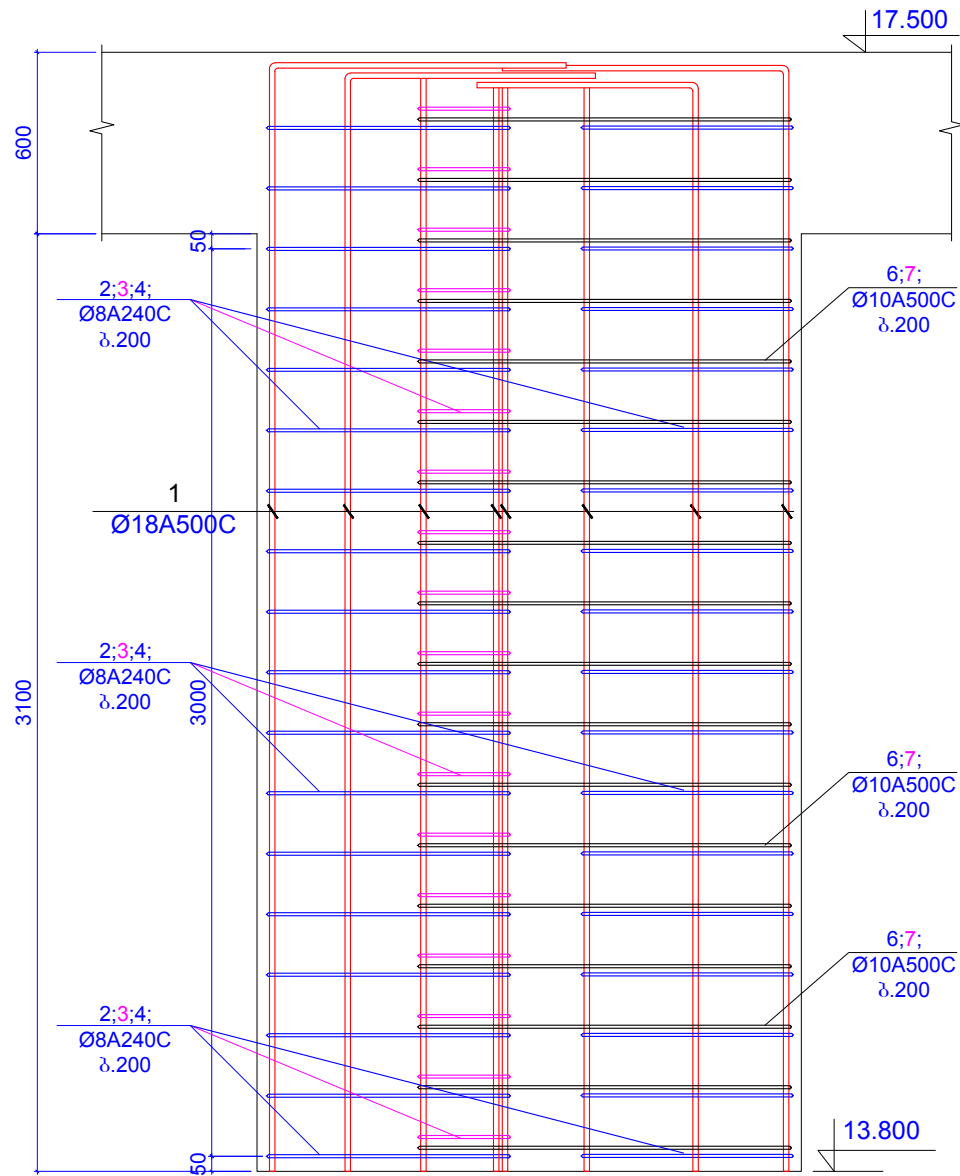

შენიშვნები:
1. ძირითადი შენიშვნები იხ. პროექტის განმარტებით ბარათში.

ფურცელი	A-3	დაკვეთის №
თბილისი 2019 წ.		

დამკვეთი:

შ.პ.ს. "იდეა მედიკოშვილი"

შ.პ.ს. "იდეა მედიკოშვილი"

მისამართი: ხაბარდოვლის რაიონი, ვაჟა-ფშაველას გამზირი, ქ.მ.პ.რ.288,ბ06ა 31

ID:405106745

e-mail: ilia@ideacity.ge

მრავალფუნქციური საცხოვრებელი სახლი
პილონი 1*

თანამდებობა	გვარი	ხელმოწერა
დირექტორი	რ. შიძაძე	
მთ. არქიტექტ.	ზ. ბაღათური	
მთ.კონსტრუქტ.	ბ. ბარბაქაძე	მ.წ.წ.წ.წ.
შემს.კონსტრუქტ.	ბ. ყოგიაშვილი	ბ.ყ.ყ.

დსახელწოდება	მასშტაბი
კონსტრუქციები	1:25

სტადია	ფურცელი	ფურცლები
მ.პ.	კ-176	---

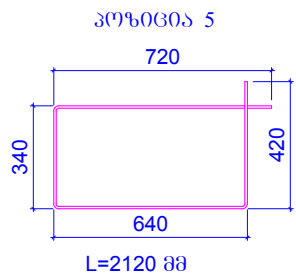
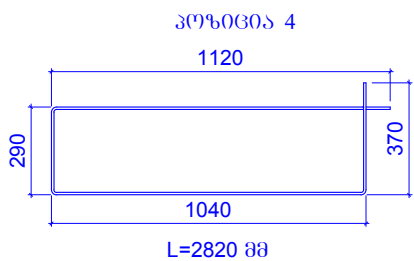
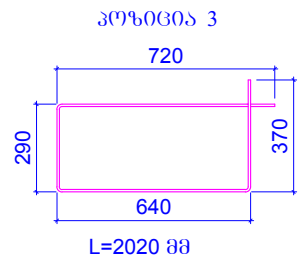
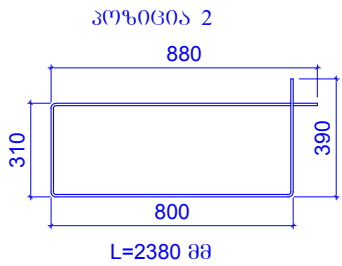
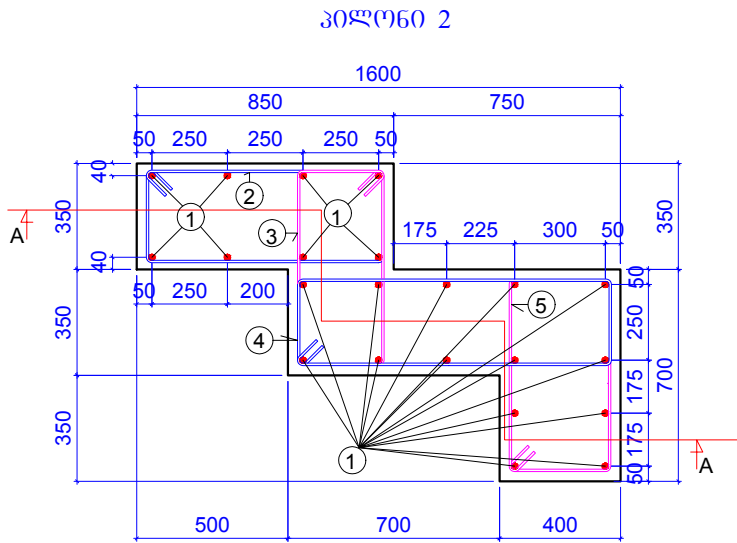

შენიშვნები:
1. ძირითადი შენიშვნები იხ. პროექტის განმარტებით ბარათში.

პროექტი A-A

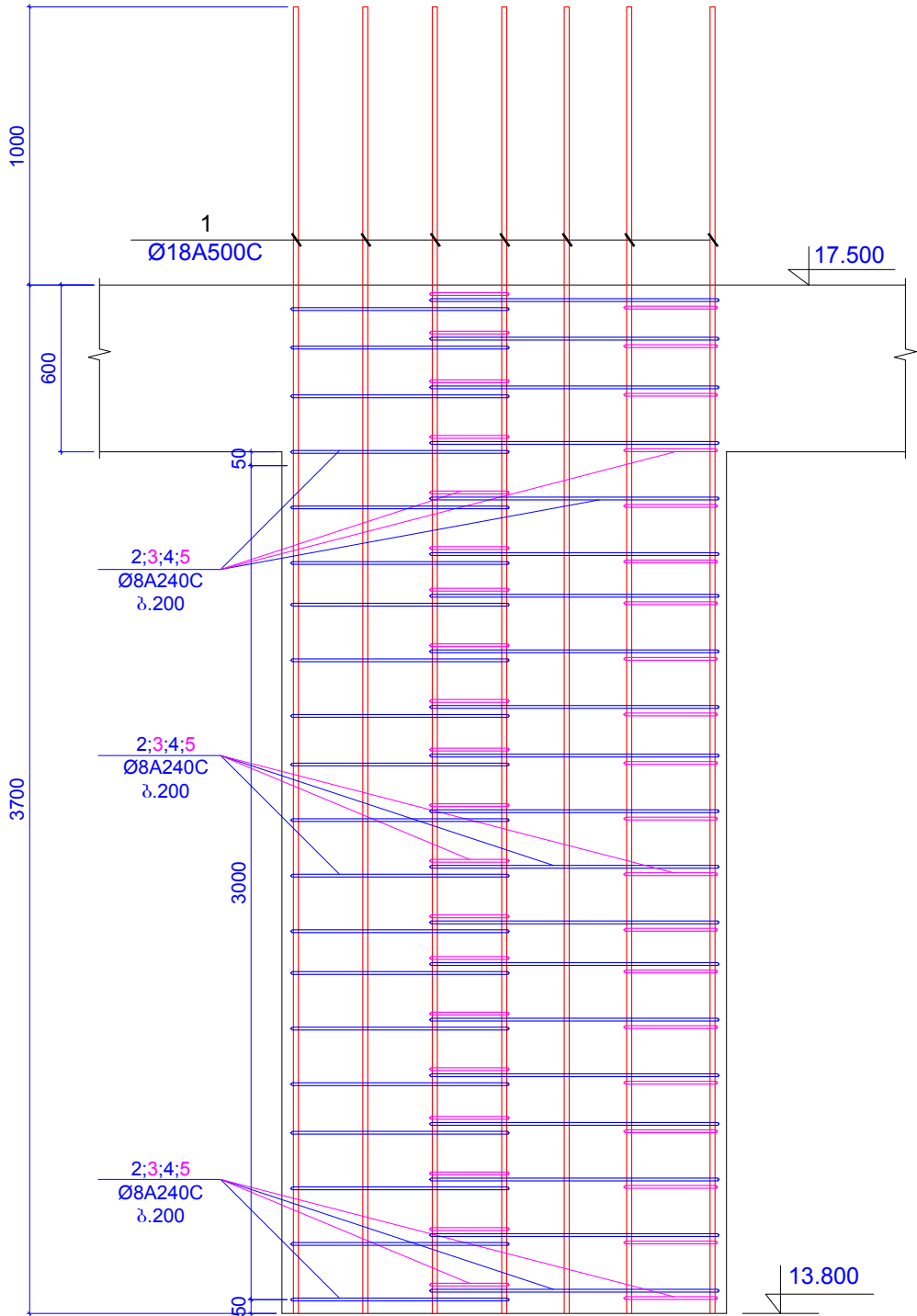

კონსტრუქციის დასახელება	პროექტი	არმატურის სპეციფიკაცია						არმატურის ამოკრება			ბეტონის მოცულობა
		ესკიზი	Ø,მმ	კლასი	L,მმ	რაოდენობა	გრძელ.,მ	Ø,მმ	ΣnxL,მ	Q კგ	
პილოტი 2 (2 კალა)	1	დაიჭრას ადგილზე	18	A500c	4800	22	105.6	18A500c	105.6	210.84	B25
	2	იხ.პროექტი	8	A240c	2380	20	47.6	8A240c	186.8	73.671	2.55
	3	იხ.პროექტი	8	A240c	2020	20	40.4				
	4	იხ.პროექტი	8	A240c	2820	20	56.4				
	5	იხ.პროექტი	8	A240c	2120	20	42.4				

ფურცელი	A-3	დაკვეთის №
თბილისი 2019 წ.		

დამკვეთი:

შ.პ.ს. "იდეა მელიქიშვილი"

შ.პ.ს. "იდეა მელიქიშვილი"

მისამართი: ხაბარდოვო ქ. თბილისი, ვაკე-საბურთალოს რაიონი, ვაჟა-ფშაველას გამზ. 31, მ.კ. 288, ბინა 31

ID: 405106745

e-mail: ilia@ideacity.ge

მრავალფუნქციური საცხოვრებელი სახლი

პილოტი 2

თანამდებობა	გვარი	ხელმოწერა
დირექტორი	რ. მამაძე	
მთ. არქიტექტ.	ზ. ბაღათური	
მთ. კონსტრუქტ.	ბ. ბარბაქაძე	მ. მ. მ. მ.
შემს. კონსტრუქტ.	ბ. ყოგიაშვილი	ბ. ყოგიაშვილი

დასახელება		მასშტაბი
კონსტრუქციები		1:25
სტადია	ფურცელი	ფურცლები
მ.პ.	კ-177	---

ჭრილი 1 - 1

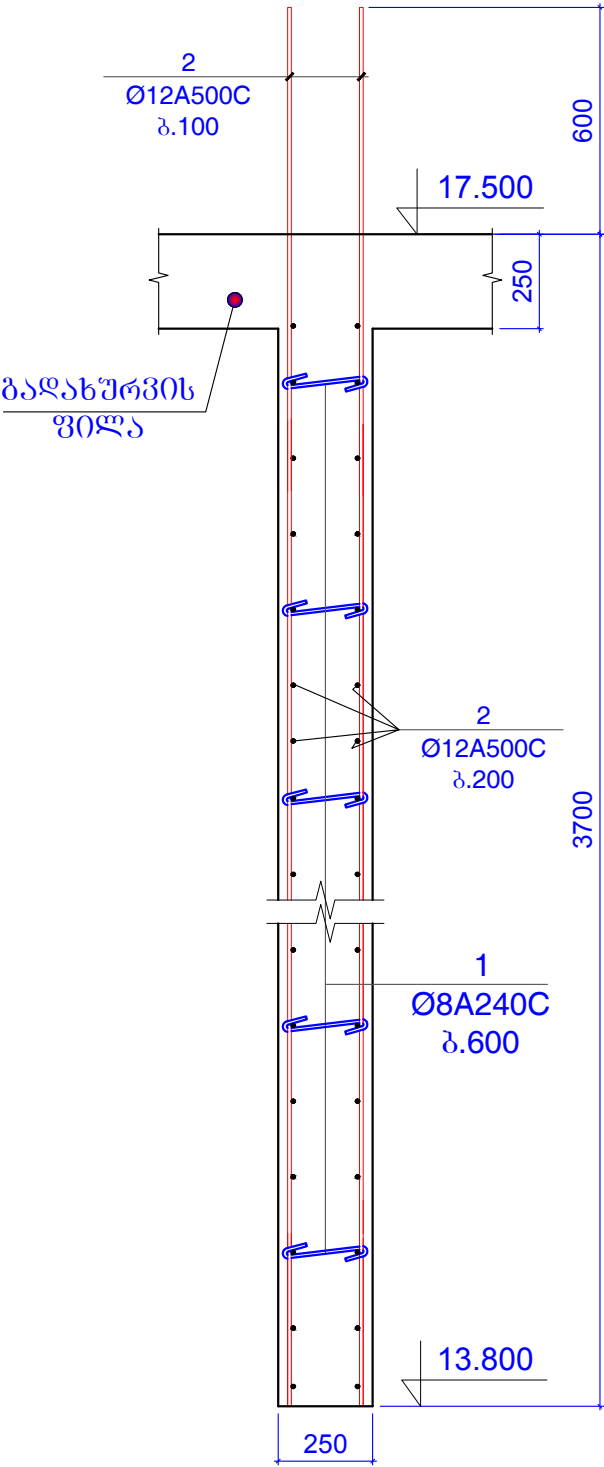

ჭრილი 2 - 2

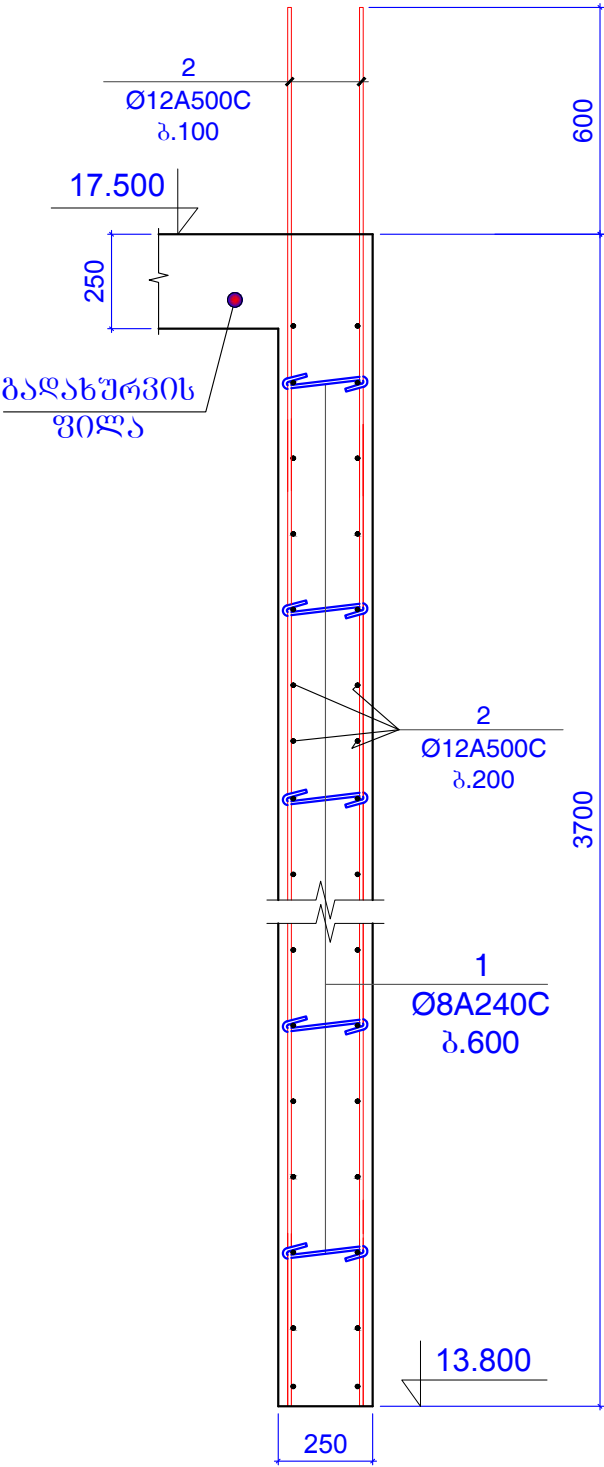

ჭრილი 3 - 3

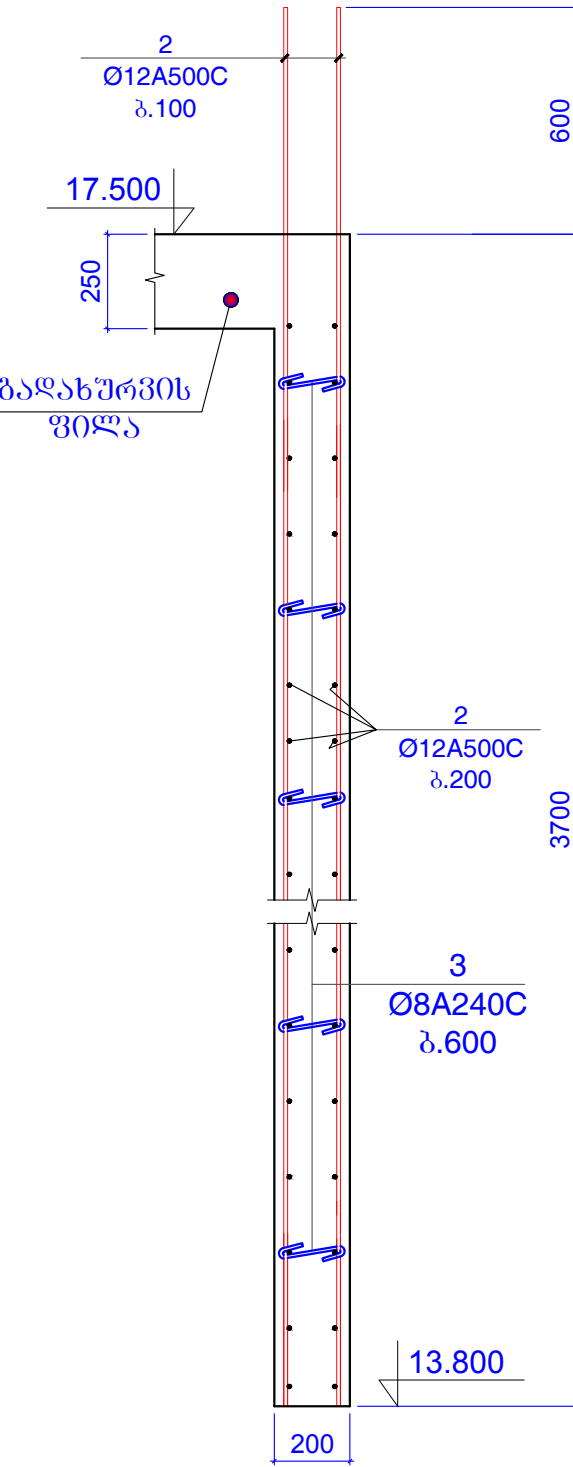

შენიშვნები:
1. ძირითადი შენიშვნები იხ. პროექტის განმარტებით ბარათში.

ფორმატი	A-3	დაკვეთის №
თბილისი 2019 წ.		

დამკვეთი:

შ.პ.ს. "იდეა მელიქიშვილი"

შ.პ.ს. "იდეა მელიქიშვილი"

მისამართი: ხაბარდოვო ქ. თბილისი, ვაკე-საბურთალოს რაიონი, ვაჟა-ფშაველას გამზირი, II კმ, კორპ. 28ბ, ბინა 31
ID: 405106745
e-mail: ilia@ideacity.ge

მრავალფუნქციური საცხოვრებელი სახლი

ჭრილი 1 - 1 ... ჭრილი 3 - 3

თანამდებობა	გვარი	ხელმოწერა
დირექტორი	რ. შიძაძე	
მთ. არქიტექტ.	ზ. ბაღათური	
მთ. კონსტრუქტ.	ბ. ბარბაქაძე	ჭ. ჯიქაძე
შემს. კონსტრუქტ.	ბ. ყოგიაშვილი	ბ. ყოგიაშვილი

დონატორი	მასშტაბი
კონსტრუქციები	1:20

სტადია	ფურცელი	ფურცლები
მ.პ.	კ-178	---

ჭრილი 4 - 4

ჭრილი 5 - 5

ჭრილი 6 - 6

ჭრილი 7 - 7

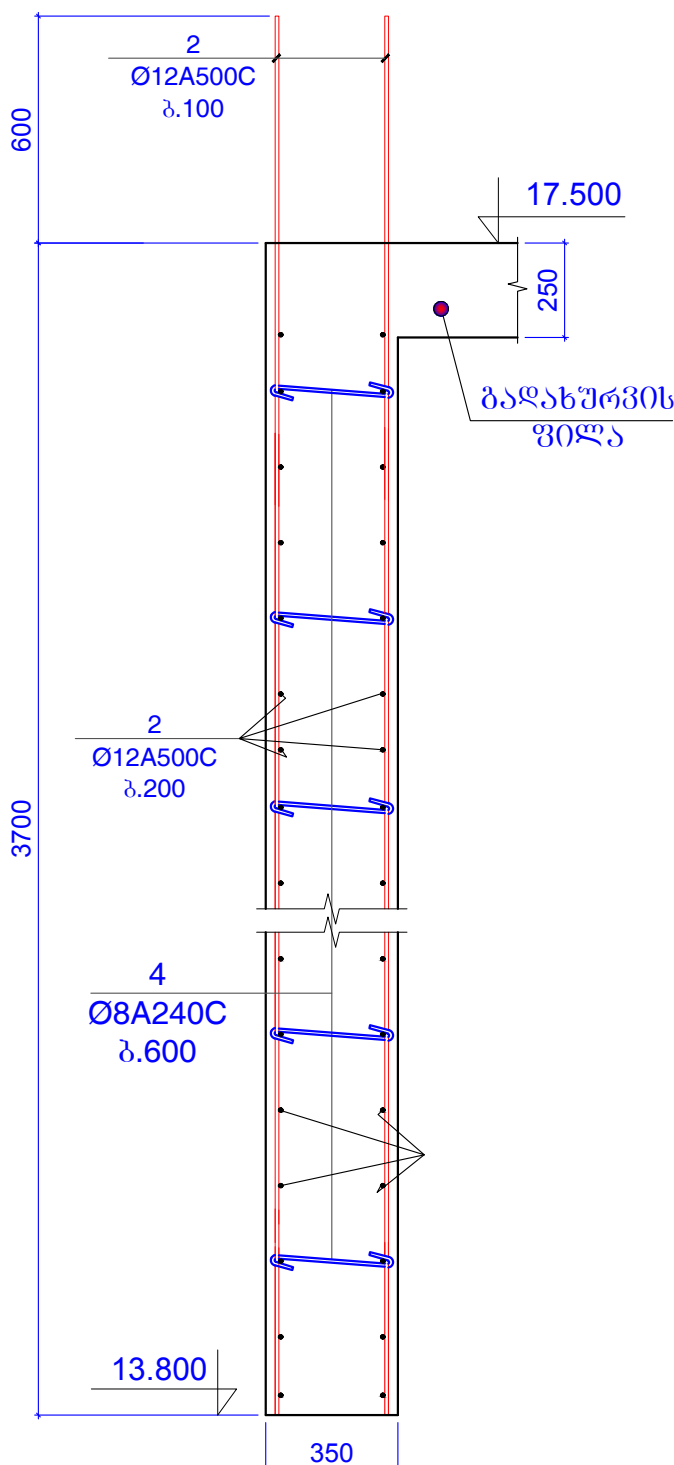
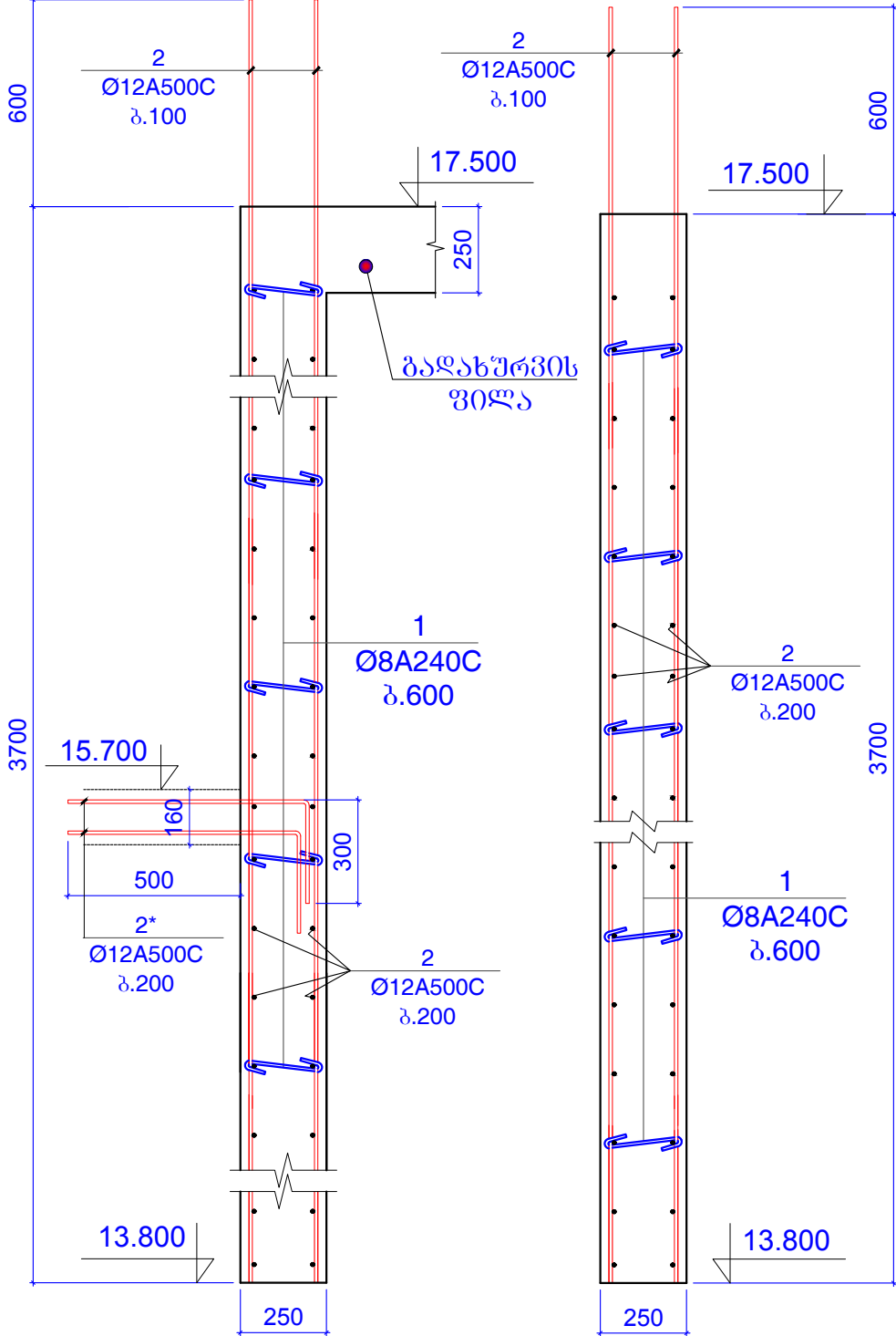
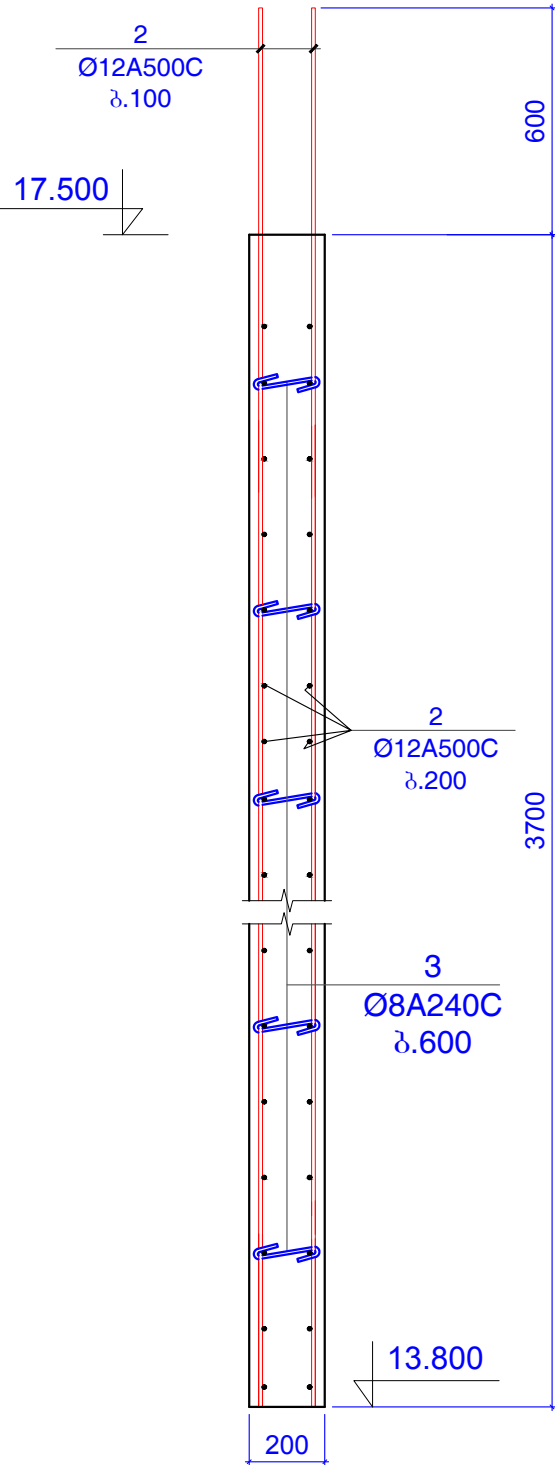

შენიშვნები:
1. ძირითადი შენიშვნები იხ. პროექტის განმარტებით ბარათში.

ფურცელი	A-3	ლაგვერდის №
თბილისი 2019 წ.		

დამკვეთი:

შ.პ.ს. "იდეა მელიტოშვილი"

შ.პ.ს. "იდეა მელიტოშვილი"

მისამართი: საბურთალოს რაიონი, ვაჟა-ფშაველას გამზირი, II კმ, კორპ. 28ბ, ბინა 31

ID: 405106745

e-mail: ilia@ideacity.ge

მრავალფუნქციური საცხოვრებელი სახლი

ჭრილი 4 - 4 ... ჭრილი 7 - 7

თანამდებობა	გვარი	ხელმოწერა
დირექტორი	რ. შიდაძე	
მთ. არქიტექტ.	ზ. ბაღათური	
მთ. კონსტრუქტ.	ბ. ბარბაქაძე	მ. მ. მ. მ.
შეშ. კონსტრუქტ.	ბ. ყოგიაშვილი	ბ. ყოგიაშვილი

დონორი	მასშტაბი
კონსტრუქციები	1:20

სტადია	ფურცელი	ფურცლები
მ.პ.	კ-179	---

კედელი კარის
ღირების აღბილებში

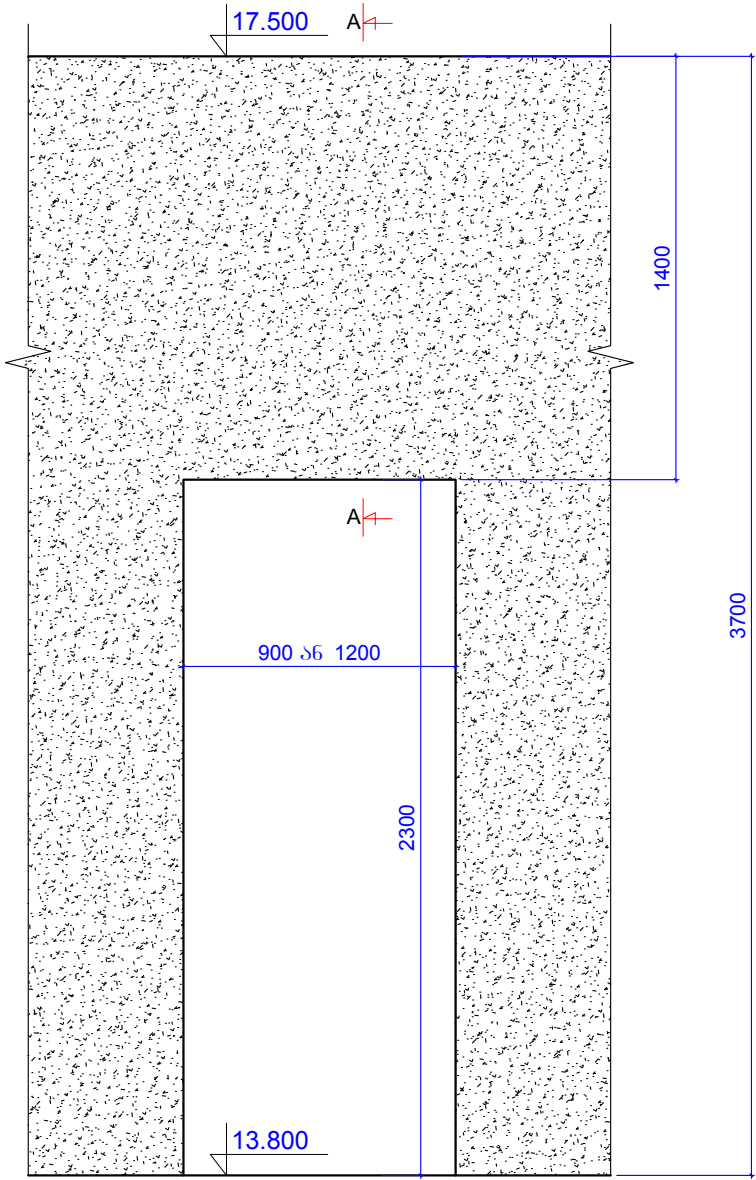

ჭრილი A-A

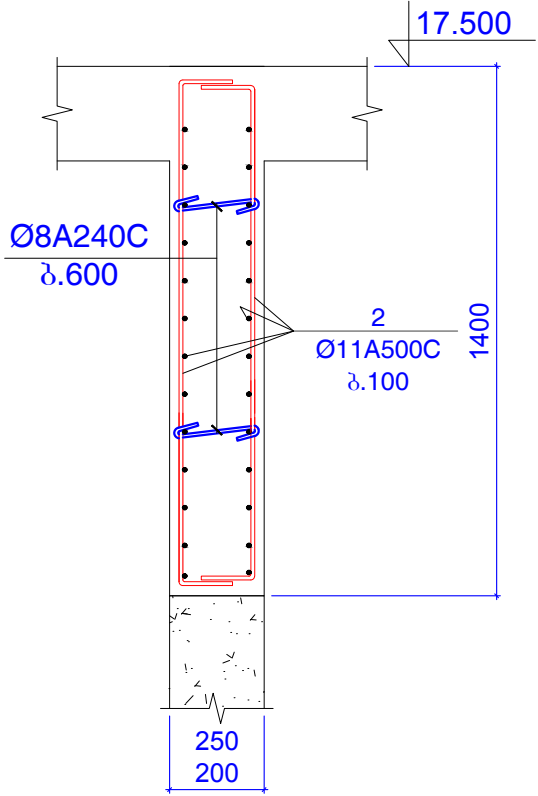

პოზ.1

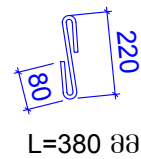

პოზ.3

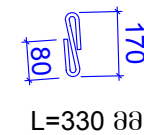

პოზ.4

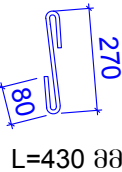

პოზ.5

250mm კედლისთვის

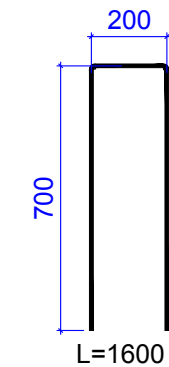

პოზ.6

200mm კედლისთვის

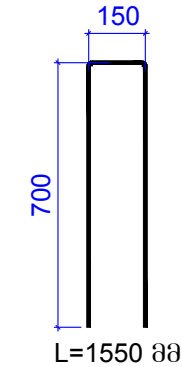

ფორმატი	A-3	დაკვეთის №
თბილისი 2019 წ.		

ღამკვეთი:

შ.პ.ს. "იდეა მელიტიშვილი"

შ.პ.ს. "იდეა მელიტიშვილი"

მისამართი: საბურთალოს რაიონი, ვაჟა-ფშაველას გამზირი, №33, კორპ. 288, ბიძა 31

ID: 405106745

e-mail: ilia@ideacity.ge

მრავალფუნქციური
საცხოვრებელი სახლი

კედელი კარის ღირების აღბილებში;
კედლების შეერთების ღებალი;

თანამდებობა	გვარი	ხელმოწერა
დირექტორი	რ. მინაძე	
მთ. არქიტექტ.	ზ. ბაღაშვილი	
მთ. კონსტრუქტ.	ბ. ბარბაქაძე	მ. მ. მ. მ.
შემს. კონსტრუქტ.	ბ. ყოგიაშვილი	ბ. ყოგიაშვილი

ღახახელება	მასშტაბი
კონსტრუქციები	1:20 1:25

სტადია	ფურცელი	ფურცლები
მ.პ.	კ-180	---

კონსტ. დასახე ლება	პოზ. №	არმატურის სპეციფიკაცია						არმატურის ამოკრება			ბეტონის მოც. მ³
		ესკიზი	Ø, მმ	კლასი	L, მმ	nxL	nxL, მ	Ø, მმ	ΣnxL, მ	Q კგ	
რ/ბ კედელი	1	იხ. პროექტი	8	A240C	380	400	152	8A240C	216.56	85.41	B25
	2	დაიჭრას ადგილზე	12	A500C	7000000		7000	12A500C	7762.5	6888	
	2*	700 300	12	A500C	1000	50	50				47
	3	იხ. პროექტი	8	A240C	330	180	59.4				
	4	იხ. პროექტი	8	A240C	430	12	5.16				
	5	იხ. პროექტი	12	A240C	1600	300	480				
	6	იხ. პროექტი	12	A240C	1550	150	232.5				

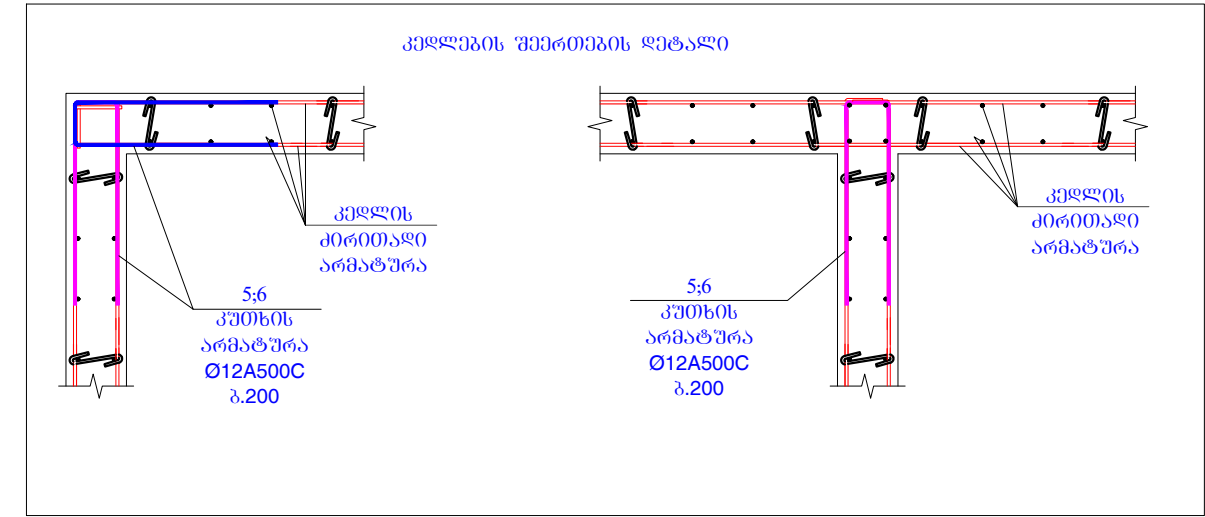

შენიშვნები:
1. ძირითადი შენიშვნები იხ. პროექტის განმარტებით ბარათში.

ბაღახურვის ფილის გეგმა 17.500 ნიშნულზე
(გეომეტრიული ზომები)

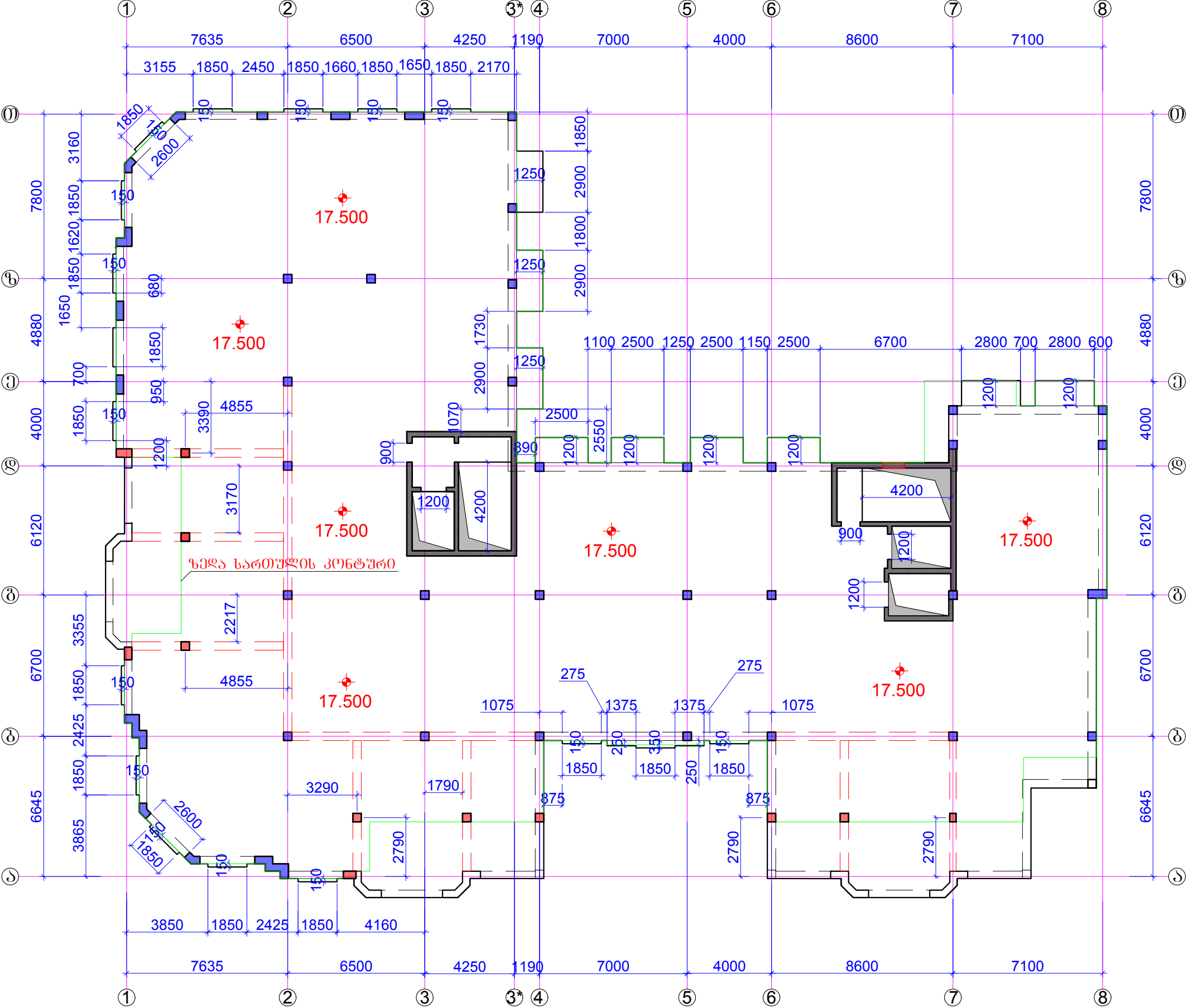

ფორმატი	A-3	ლაკვეთის №
თბილისი 2019 წ.		

ლაკვეთი:

შ.პ.ს. "იდეა მედიტეიშვილი"

შ.პ.ს. "იდეა მედიტეიშვილი"

მისამართი: საბურთალოს რაიონი, ვაჟა-ფშაველას გამზ. 31, მ.პ. 288, 0106 31

ID: 405106745

e-mail: ilia@ideacity.ge

მრავალფუნქციური
საცხოვრებელი სახლი

ბაღახურვის ფილის გეგმა
17.500 ნიშნულზე
(გეომეტრიული ზომები)

თანამდებობა	გვარი	ხელმოწერა
დირექტორი	რ. მინაძე	
მთ. არქიტექტ.	ზ. ბაღაშვილი	
მთ. კონსტრუქტ.	ბ. ბარბაქაძე	გ. გ. გ. გ.
შემს. კონსტრუქტ.	ბ. ყოგიაშვილი	ბ. ყოგიაშვილი

დასახელება	მასშტაბი
კონსტრუქციები	1:200

სტადია	ფურცელი	ფურცლები
მ.პ.	კ-181	---

შენიშვნები:
1. ძირითადი შენიშვნები იხ. პროექტის განმარტებით ბარათში.

რიგელები გეგმაში +17.500 ნიშნულზე
არმირების ჭრილების დატანა

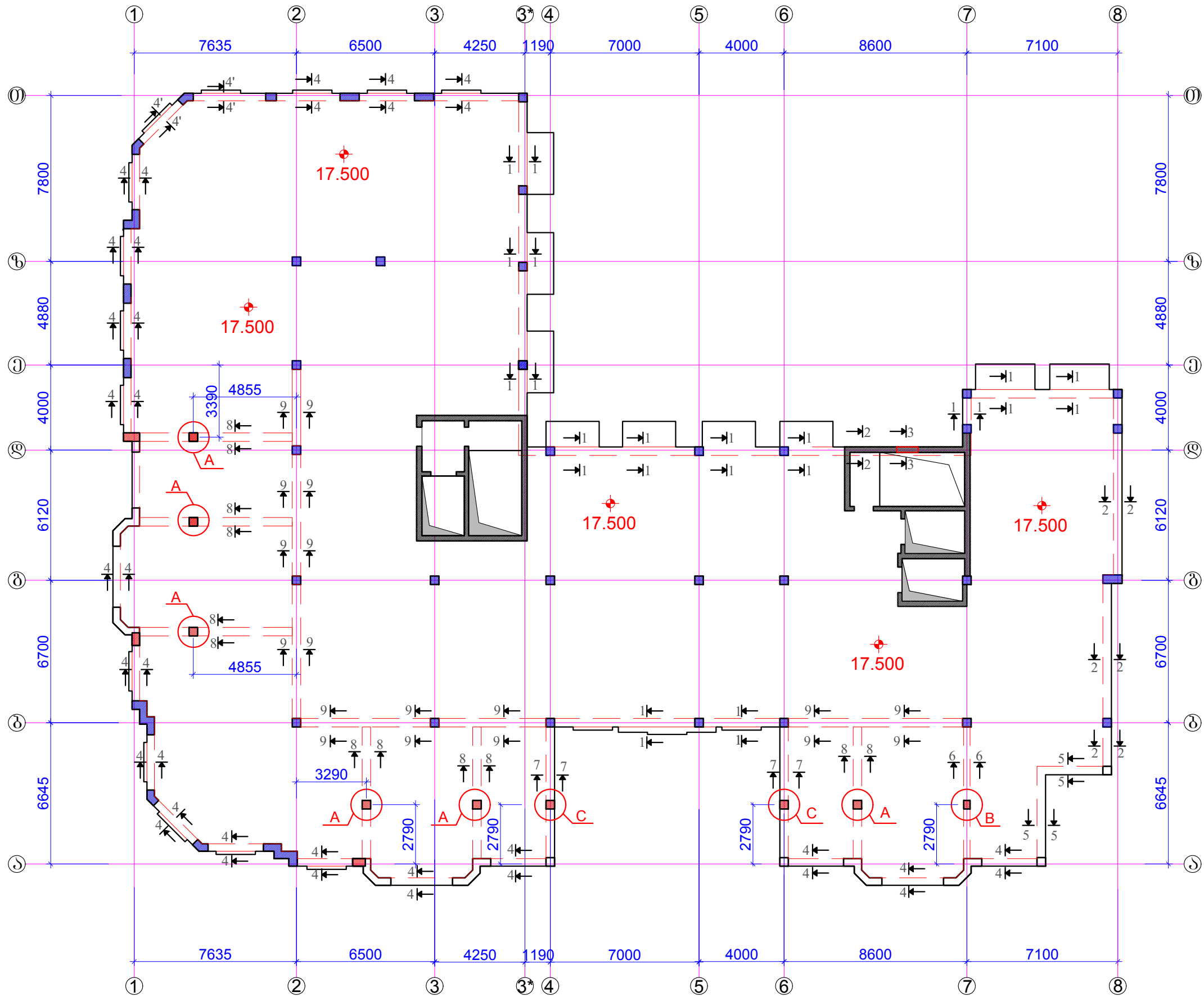

- შენიშვნები:
1. ძირითადი შენიშვნები იხ. პროექტის განმარტებით ბარათში.
 2. ჭრილი 1-1 ... ჭრილი 9-9 იხ.შ.კ-183.
 3. კვანძი A; კვანძი B; კვანძი C; იხ.შ.კ-184.
 4. რიგელის რიგელში შესვლის კვანძი შ.კ-185.
 5. რიგელის არმატურების დაანკურების სქემა იხ. შ.კ-186.

ფორმატი	A-3	დაკვეთის №
თბილისი	2019 წ.	

დაამკვეთი:
შ.პ.ს. "იდეა მელიტოშვილი"
შ.პ.ს. "იდეა მელიტოშვილი"
მისამართი: საბურთალოს რაიონი, ვაჟა-ფშაველას გამზირი, II კმ, კორპუსი 28ა, ბინა 31
ID: 405106745
e-mail: ilia@ideacity.ge

მრავალფუნქციური საცხოვრებელი სახლი
რიგელები გეგმაში +17.500 ნიშნულზე არმირების ჭრილების დატანა

თანამდებობა	გვარი	ხელმოწერა
დირექტორი	რ. მამაძე	
მთ. არმირატ.	ზ. ბალათური	
მთ. კონსტრუქტ.	ბ. ბარბაქაძე	მ. მ. მ. მ.
შეშ. კონსტრუქტ.	ბ. ყოგიაშვილი	ბ. ყოგიაშვილი

დასახელება	მასშტაბი
კონსტრუქციები	1:200

სტადია	ფურცელი	ფურცლები
მ.პ.	კ-182	---

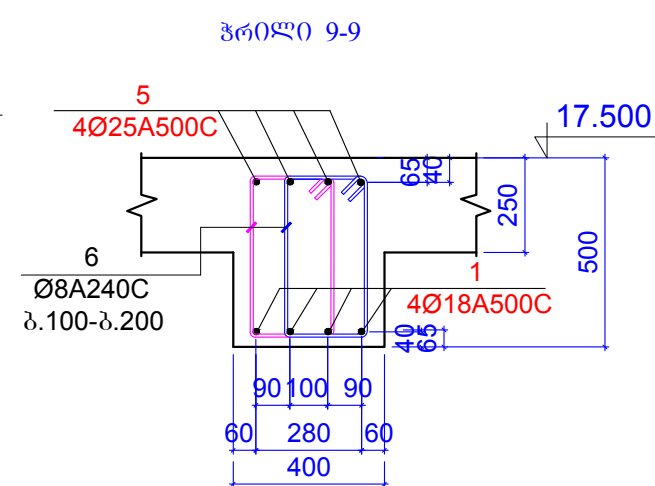
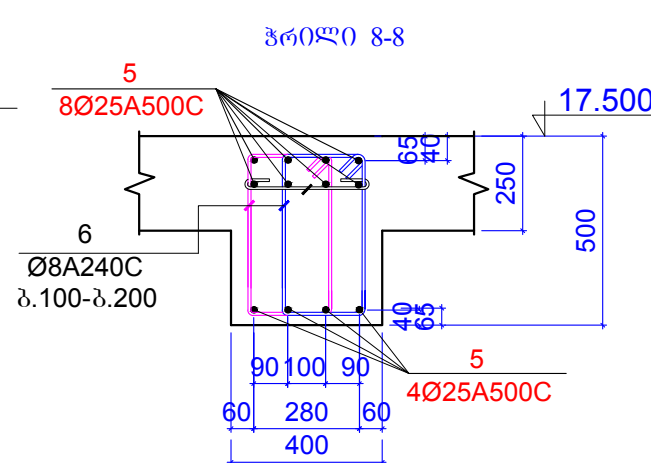
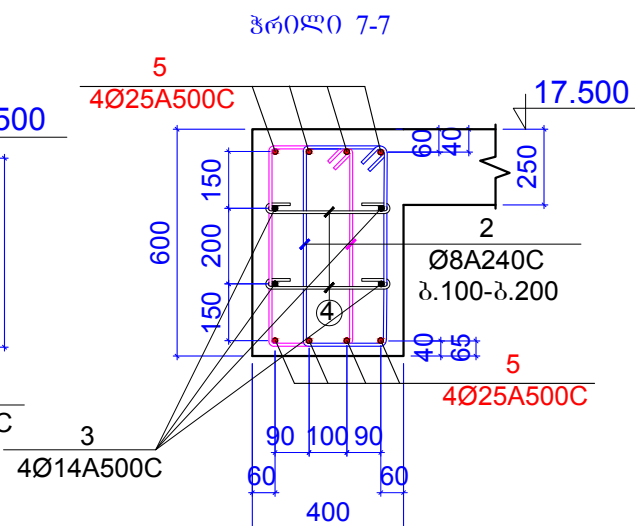
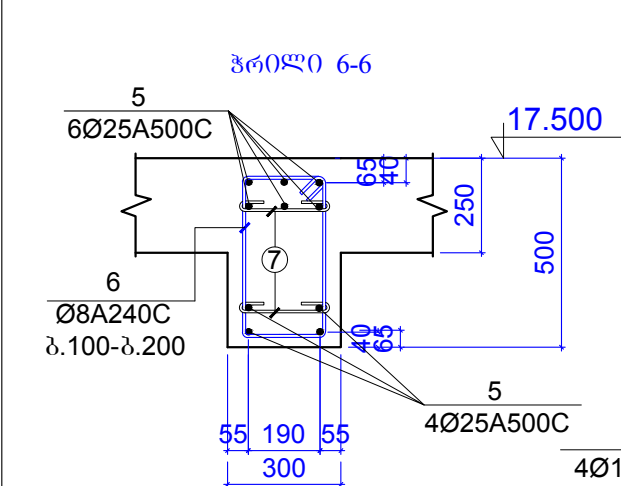
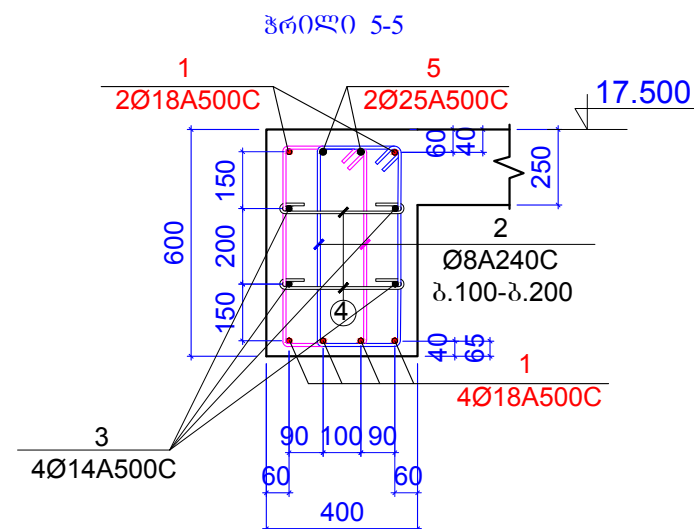
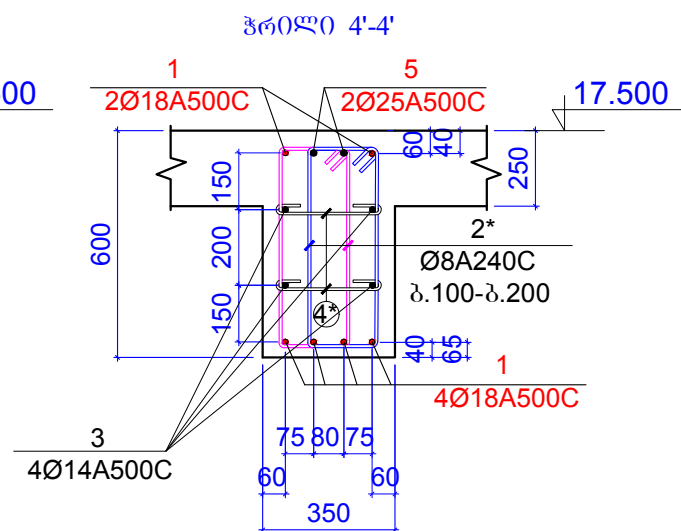
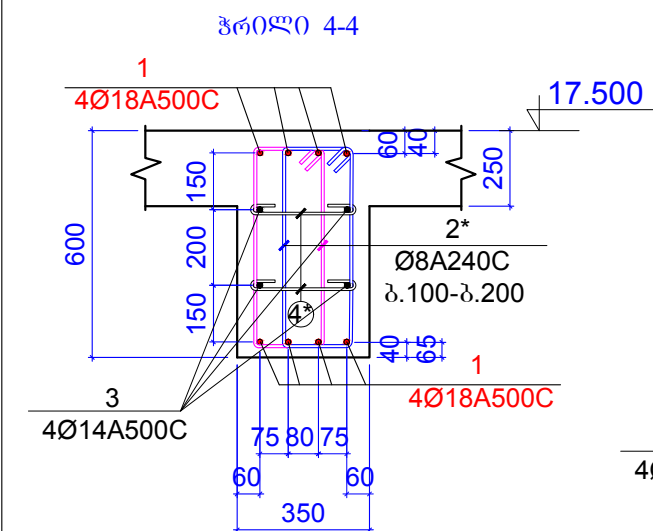
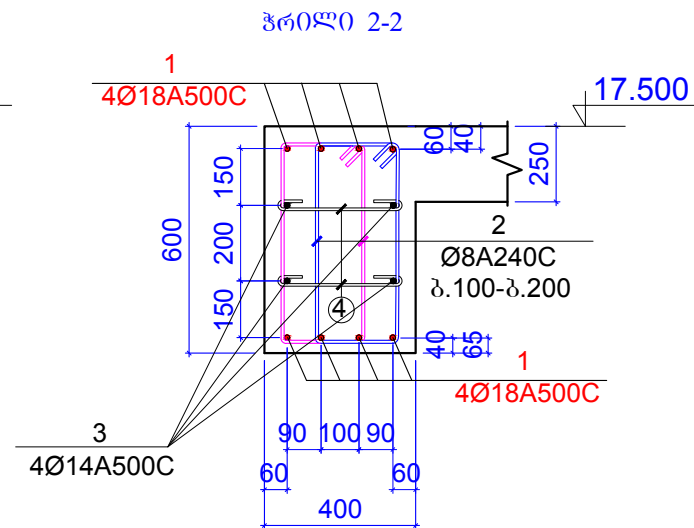
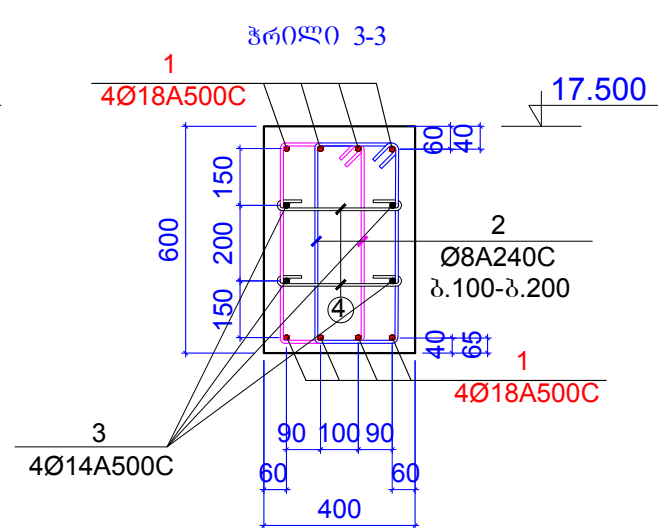
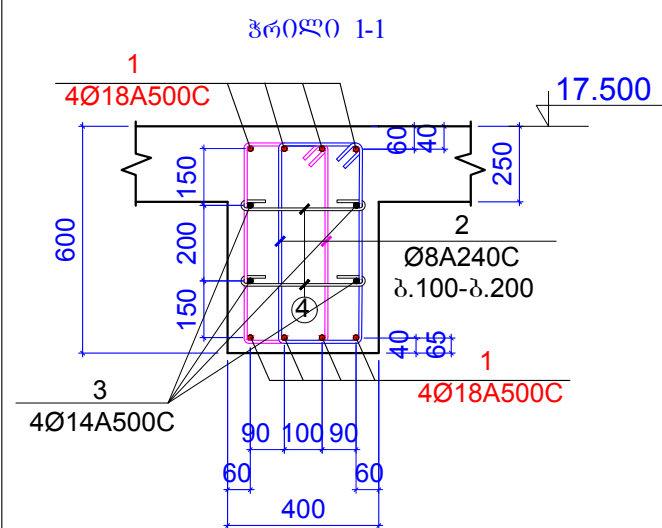

პროცესი	A-3	დაკვეთის №
თბილისი 2019 წ.		

დამკვეთი:

შ.პ.ს. "იდეა მელიქიშვილი"

შ.პ.ს. "იდეა მემლიძიშვილი"

მისამართი: ხაბარძიძე ქ. თბილისი,
 ვაკე-საბურთალოს რაიონი, ვაჟა-ფშაველას პარკი,
 №33, კორპუსი 283, ბინა 31
 ID: 405106745
 e-mail: ilia@ideacity.ge

მრავალუვნძვიური
საცხოვრებელი სახლი

ጽሑፍ 1-1 ... ጽሑፍ 9-9

თანამდებობა	პვარი	ხელმოწერა
ღირებურო	რ. მიძაძე	
მთ. არქონტმატ.	ზ. ბალათშვილი	
მთ.კონსტრუქტ.	ბ. ბარბაქაძე	გ. გოგიშვილი
შენიშვნები	ბ. ყოსიაშვილი	ბ. ყოსია

დასახელება	მასშტაბი
კონსტრუქციები	1:20

სტადია	ფურცელი	ფურცლები
მ.პ.	კ-183	---

შენიშვნები:
1. ძირითადი შენიშვნები იხ. პროექტის განმარტებით ბარათში.

პრილი 1-1

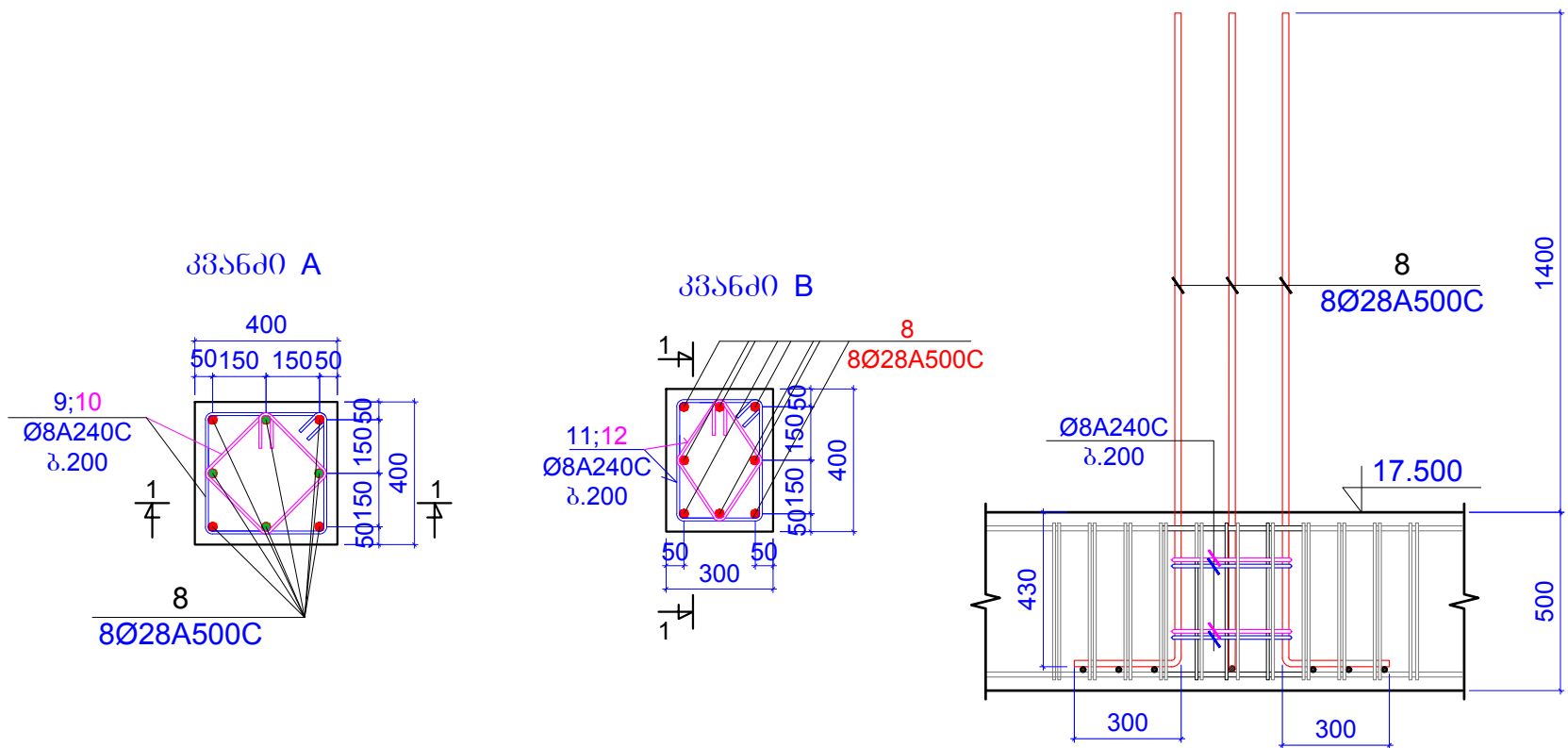

პრილი 1-1

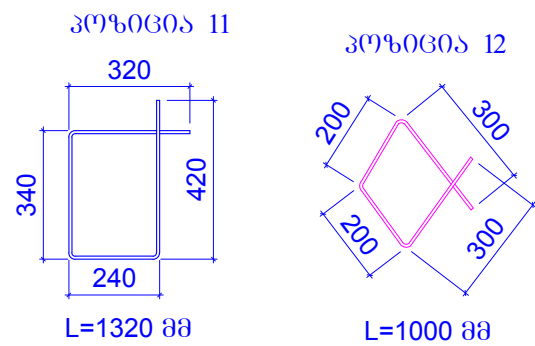
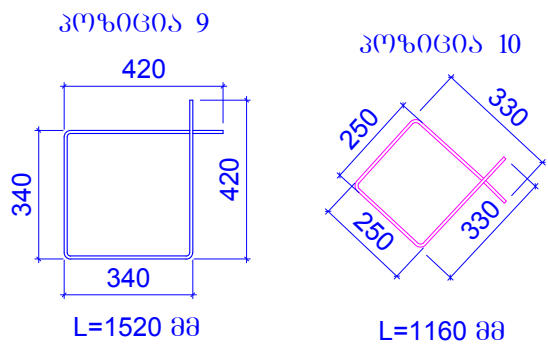
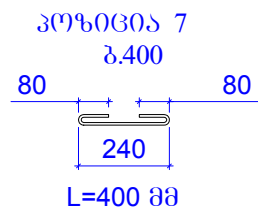
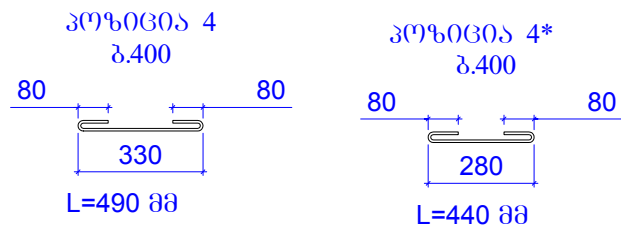
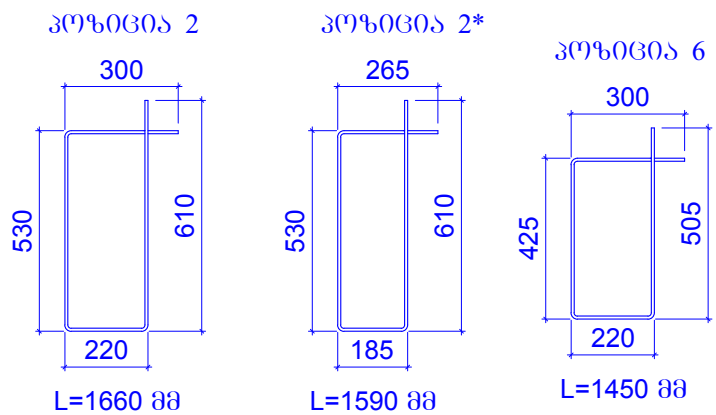
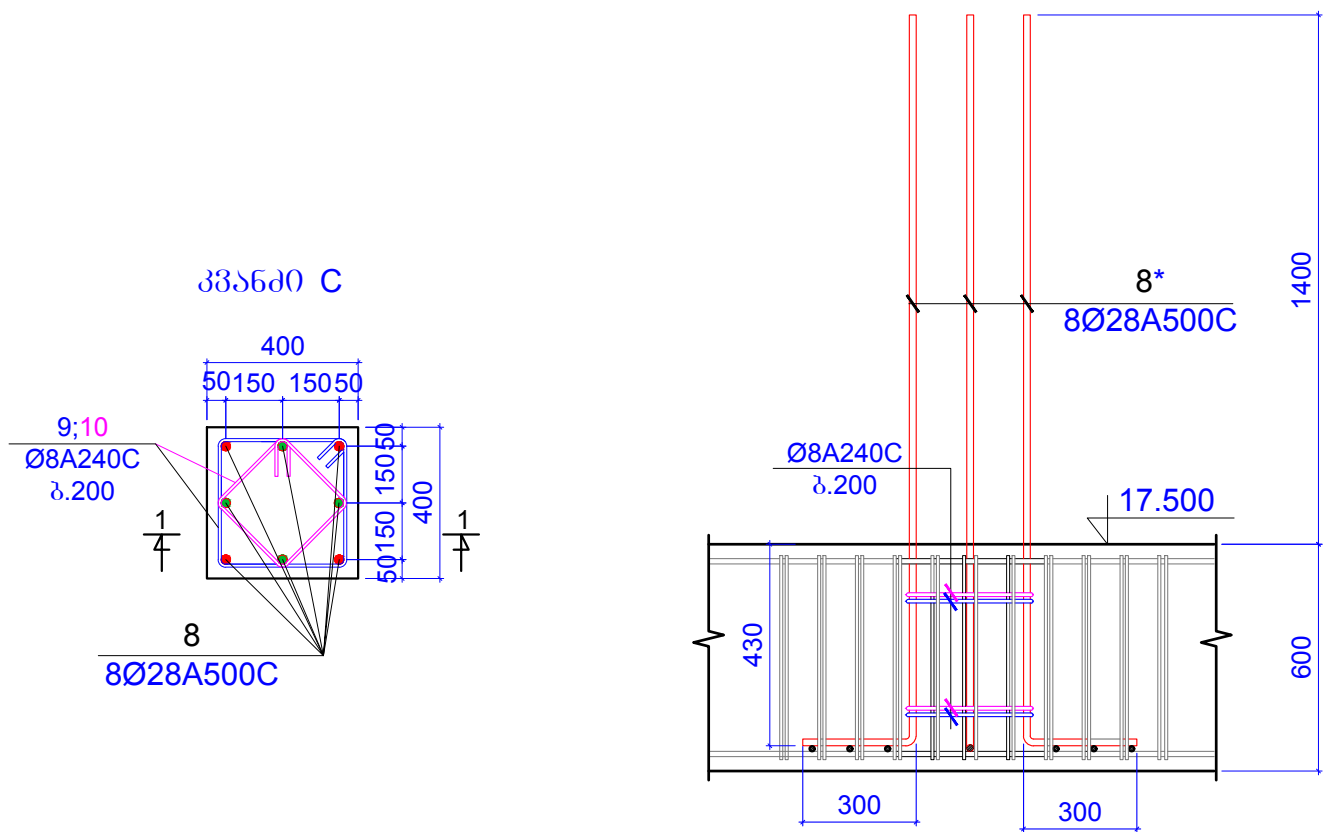

ფორმატი	A-3	დაკვეთის №
თბილისი 2019 წ.		

დამკვეთი:
შ.პ.ს. "იდეა მელიქიშვილი"
შ.პ.ს. "იდეა მელიქიშვილი"
მისამართი: საბურთალოს რაიონი, ვაჟა-ფშაველას გამზ. 31, კორპუსი 28ა, ბინა 31
ID: 405106745
e-mail: ilia@ideacity.ge

მრავალფუნქციური საცხოვრებელი სახლი
პანელი A; პანელი B; პანელი C;

თანამდებობა	გვარი	ხელმოწერა
დირექტორი	რ. შიდაძე	
მთ. არქიტექტ.	ზ. ბაღათური	
მთ. კონსტრუქტ.	ბ. ბარბაქაძე	ფ. შ. შ.
შეშ. კონსტრუქტ.	ბ. ყოგიაშვილი	ბ. ყოგიაშვილი

დანიშნულება	მასშტაბი
კონსტრუქციები	1:20

სტადია	ფურცელი	ფურცლები
მ.პ.	კ-184	---

შენიშვნები:
1. ძირითადი შენიშვნები იხ. პროექტის განმარტებით ბარათში.

რიგელის რიგელში შესვლის კვანძი

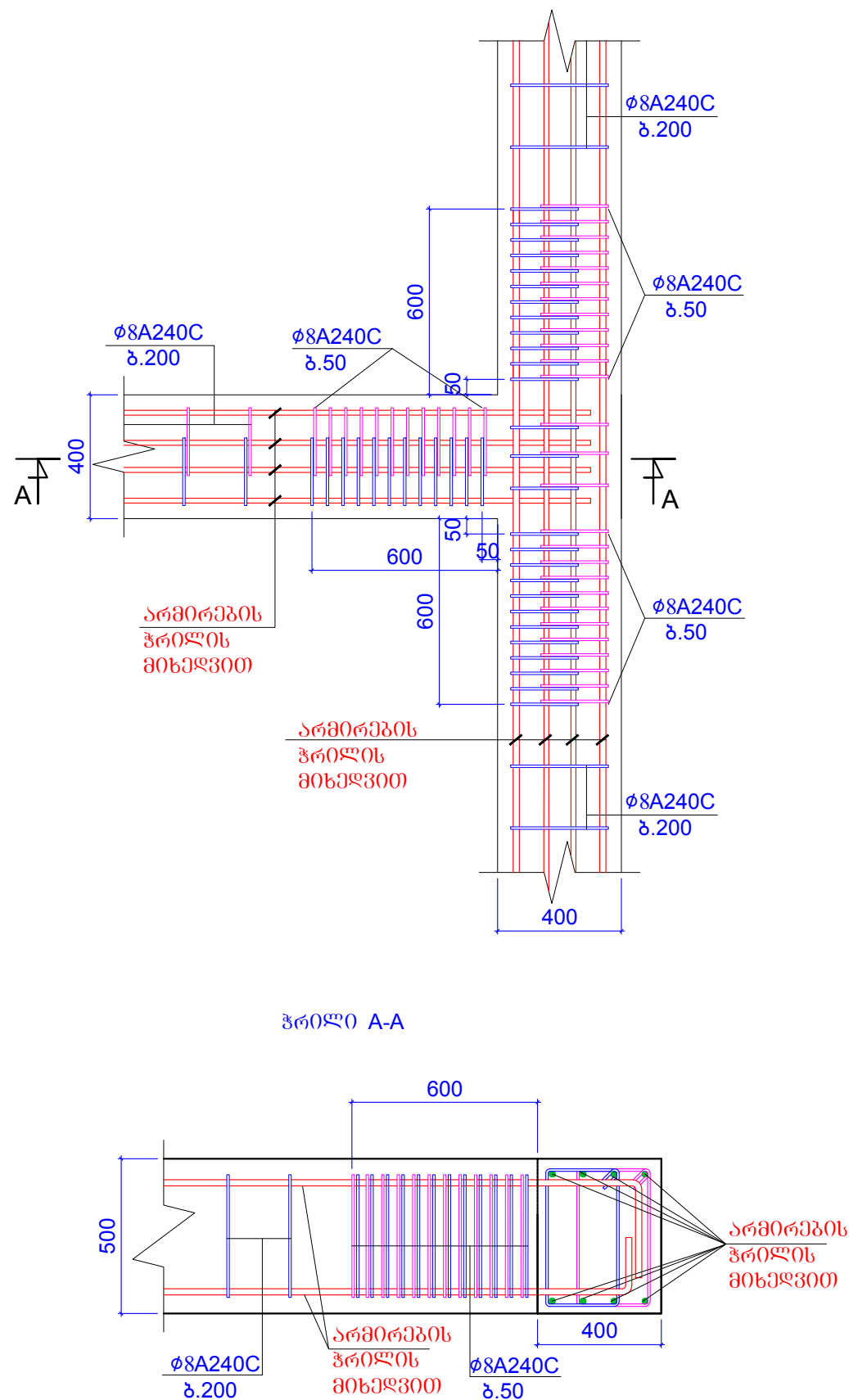

კონსტ. დასახელება	პოზ. №	არმატურის სპეციფიკაცია						არმატურის ამოკრება			ბეტონის მოც.მ³
		ესკიზი	Ø,მმ	კლასი	L,მმ	nxL	nxL,მ	Ø,მმ	ΣnxL,მ	Q კგ	
რიგელები 17.500 ნიშნულზე	1	დაიტრას ადგილზე	18	A500c	1600000		1600	18A500c	1600	3195	B25
	2	იხ.პოზიცია	8	A240c	1660	1200	1992	8A240c	4951.38	1953	33m³
	2*	იხ.პოზიცია	8	A240c	1590	800	1272				
	3	დაიტრას ადგილზე	14	A500c	800000		800	14A500c	800	966.2	
	4	იხ.პოზიცია	8	A240c	490	450	220.5				
	4*	იხ.პოზიცია	8	A240c	440	300	132				
	5	დაიტრას ადგილზე	25	A500c	900000		900	25A500c	900	3466	
	6	იხ.პოზიცია	8	A240c	1450	880	1276				
	7	იხ.პოზიცია	8	A240c	400	15	6				
	8	დაიტრას ადგილზე	28	A500c	2100	56	117.6	28A500c	152.8	738.2	
	8*	დაიტრას ადგილზე	28	A500c	2200	16	35.2				
	9	იხ.პოზიცია	8	A240c	1520	18	27.36				
	10	იხ.პოზიცია	8	A240c	1160	18	20.88				
	11	იხ.პოზიცია	8	A240c	1320	2	2.64				
	12	იხ.პოზიცია	8	A240c	1000	2	2				

ფორმატი	A-3	დაკვეთის №
თბილისი 2019 წ.		

დამკვეთი:

შ.პ.ს. "იდეა მელიქიშვილი"

შ.პ.ს. "იდეა მელიქიშვილი"

მისამართი: ხაბარდოვო ქ. თბილისი, ვაკე-საბურთალოს რაიონი, ვაჟა-ფშაველას გამზირი, II კმ., კორპ. 28ა, ბინა 31

ID: 405106745

e-mail: ilia@ideacity.ge

მრავალფუნქციური საცხოვრებელი სახლი

რიგელის რიგელში შესვლის კვანძი

თანამდებობა	გვარი	ხელმოწერა
ლიმპიტორი	რ. მიძაძე	
მთ. არქიტექტ.	ზ. ბაღათური	
მთ. კონსტრუქტ.	ბ. ბარბაქაძე	ფ. ჯ. ჯ.
შემს. კონსტრუქტ.	ბ. ყოგიაშვილი	ბ. ყ.

დასახელება		მასშტაბი
კონსტრუქციები		1:20
სტადია	ფურცელი	ფურცლები
მ.პ.	კ-185	---

შენიშვნები:
1. ძირითადი შენიშვნები იხ. პროექტის განმარტებით ბარათში.

[illegible]

<p>შრომატი A-3</p> <p>თბილისი 2019 წ.</p>	<p>დაკვეთის №</p>
--	-------------------

დაშვებით:



შ.პ.ს. "იდეა მელიქიშვილი"

შ.პ.ს. "იდეა მელიქიშვილი"

მისამართი: საბურთალოს რაიონი, ვაჟა-ფშაველას გამზირი,
ვაჟა-ფშაველას სახელობის გამზირი, 31

ID:405106745
e-mail: ilia@ideacity.ge

<p><i>მრავალფუნქციური საცხოვრებელი სახლი</i></p>
<p><i>რიგელის არმატურების დაანკერების სქემები</i></p>

თანამდგომლობა	გვარი	ხელმოწერა
დონეცკობი	რ. მიძაძე	
მთ. არაბიკაბი	ზ. ბაღიანობი	
მთ.კონსტანტინი	ბ. ბარბაქაძე	
მთ.კონსტანტინი	ბ. გიბიანობი	

დასახელება		მასშტაბი
კონსტრუქციები		1:25
სტადია	ფურცელი	ფურცლები
მ.კ.	კ-186	---

ბაღახურვის ფილის გეგმა 17.500 ნიშნულზე
ძირითადი არმირების გეგმა

ფურცელი	A-3	ლაკვეთის №
თბილისი 2019 წ.		

ლაკვეთი:

შ.პ.ს. "იდეა მელიტიშვილი"

შ.პ.ს. "იდეა მელიტიშვილი"

მისამართი: საბურთალოს რაიონი, ვაჟა-ფშაველას გამზირი, II კმ, კორპ. 28ა, ბინა 31
ID: 405106745
e-mail: ilia@ideacity.ge

მრავალფუნქციური
საცხოვრებელი სახლი

ბაღახურვის ფილის გეგმა
17.500 ნიშნულზე
ძირითადი არმირების გეგმა

თანამდებობა	გვარი	ხელმოწერა
დირექტორი	რ. მიქაძე	
მთ. არქიტექტ.	ზ. ბაღატიშვილი	
მთ. კონსტრუქტ.	ბ. ბარბაქაძე	გ. გ. გ. გ.
შემს. კონსტრუქტ.	ბ. ყოგიაშვილი	ბ. ყოგიაშვილი

დასახელება	მასშტაბი
კონსტრუქციები	1:200

სტადია	ფურცელი	ფურცლები
მ.პ.	კ-187	---

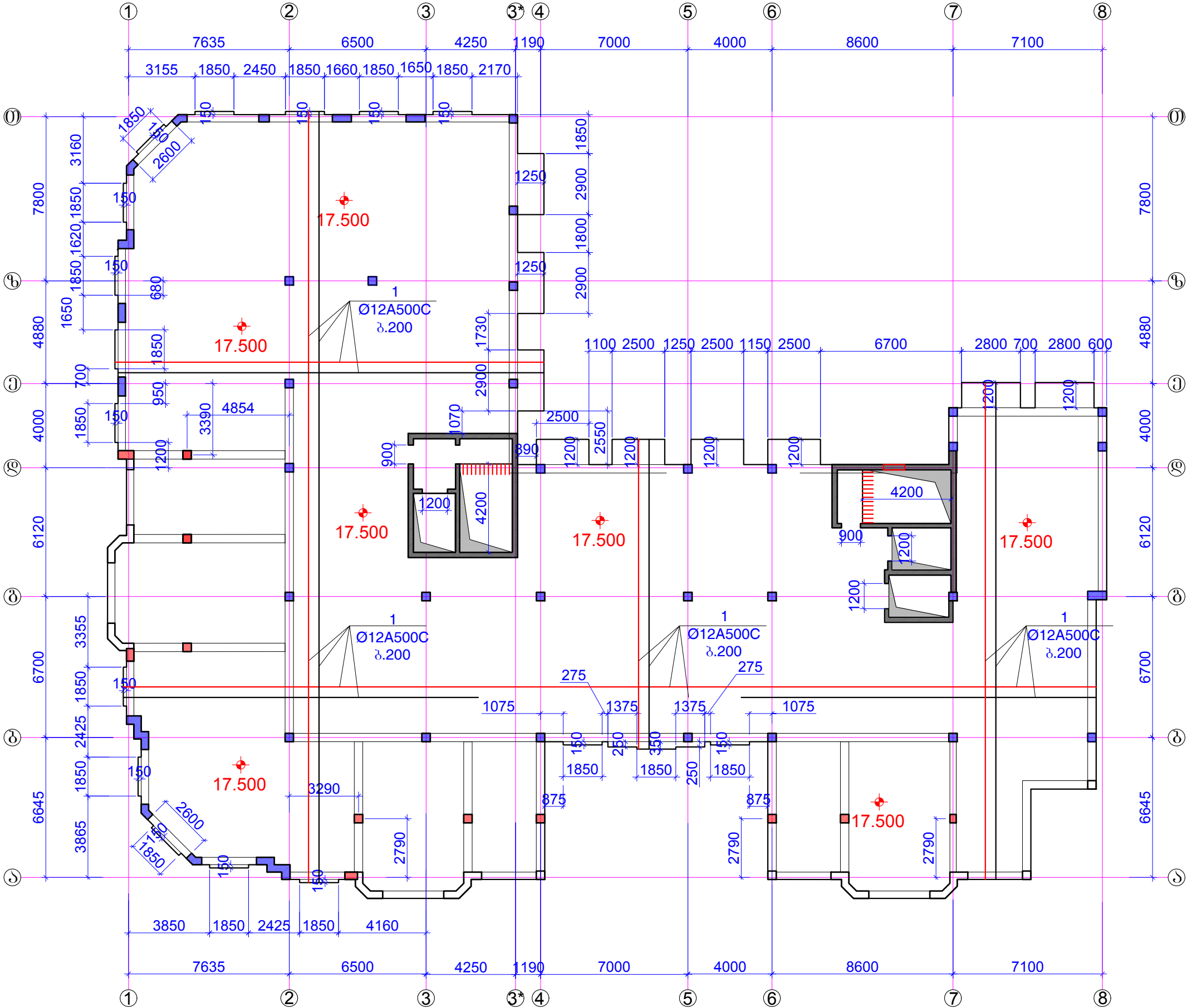

შენიშვნები:
1. ძირითადი შენობის ნაგებობის გეგმაში.
2. ფილის არმირების სახისათვის პრიორიტი იხ.შ.პ-190.

ბაღასურვის ფილის გეგმა 17.500 ნომერზე
ქვედა შრის ბადლიერება

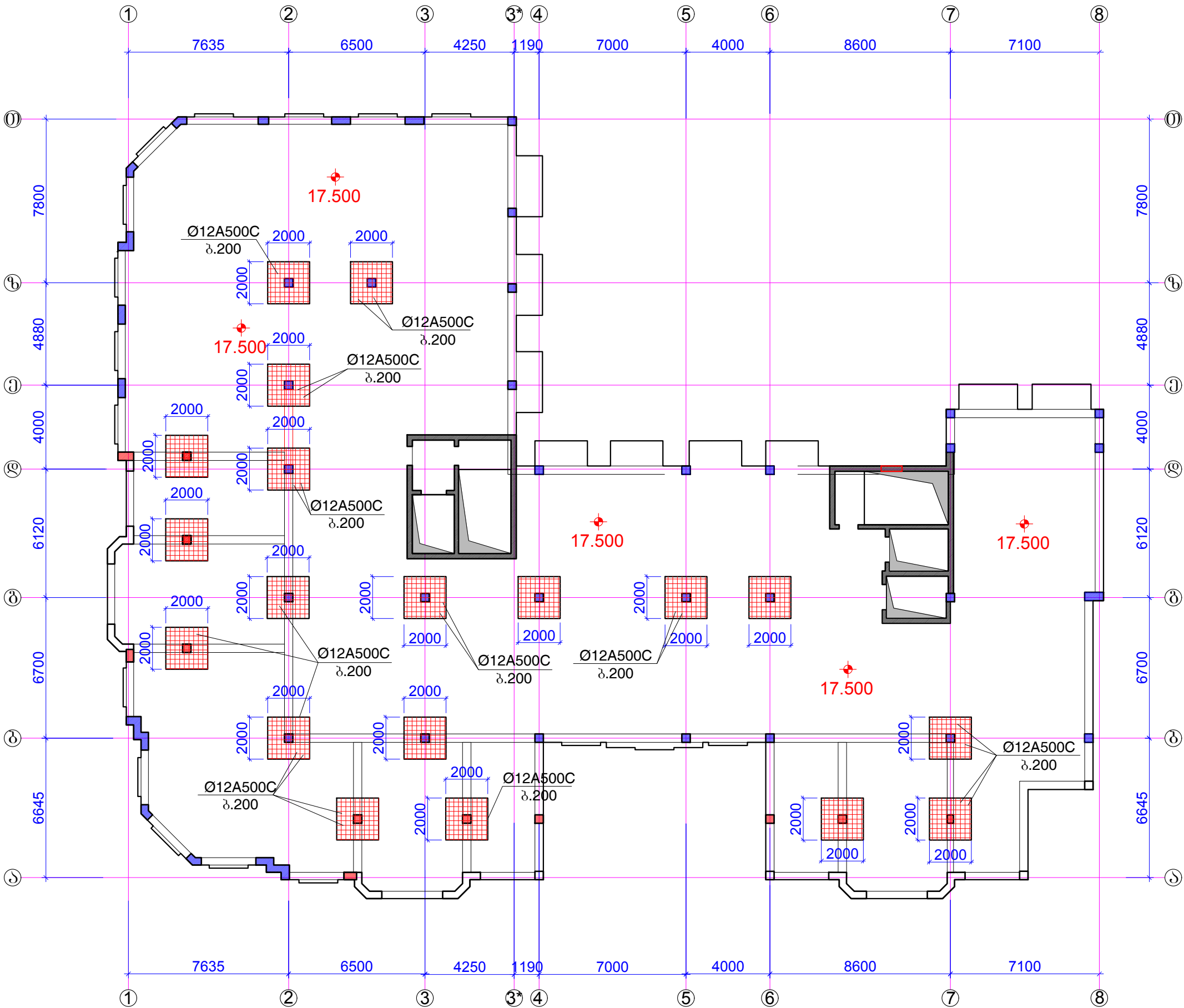

შენიშვნები:
1. ძირითადი შენიშვნები იხ. პროექტის განმარტებით ბარათში.
2. ფილის არმირების სახასიათო პრილუბი იხ.ფ.კ-190.

ფორმატი	A-3	ლაკვეთის №
თბილისი 2019 წ.		

ლაკვეთი:
შ.პ.ს. "იდეა მელიტოშვილი"
შ.პ.ს. "იდეა მელიტოშვილი"
მისამართი:საბურთალოს რაიონი,საბურთალოს რაიონის, მ.კ.პ.რა.288,ბიძა 31
ID:405106745
e-mail: ilia@ideacity.ge

მრავალფუნქციური სახეობრებული სახლი
ბაღასურვის ფილის გეგმა 17.500 ნომერზე ქვედა შრის ბადლიერება

თანამდებობა	გვარი	ხელმოწერა
ლინგვუიტი	რ. მიძაძე	
მთ. არქიტექტ.	ზ. ბაღატიშვილი	
მთ.კონსტრუქტ.	ბ. ბარბაქაძე	მ.წ.წ.წ.წ.წ.
შეშ.კონსტრუქტ.	ბ. ყოგიაშვილი	მ.წ.წ.წ.წ.წ.

დასახელება	მასშტაბი
კონსტრუქციები	1:200

სტადია	ფურცელი	ფურცლები
მ.პ.	კ-188	---

ზელა შრის ბადლიერება

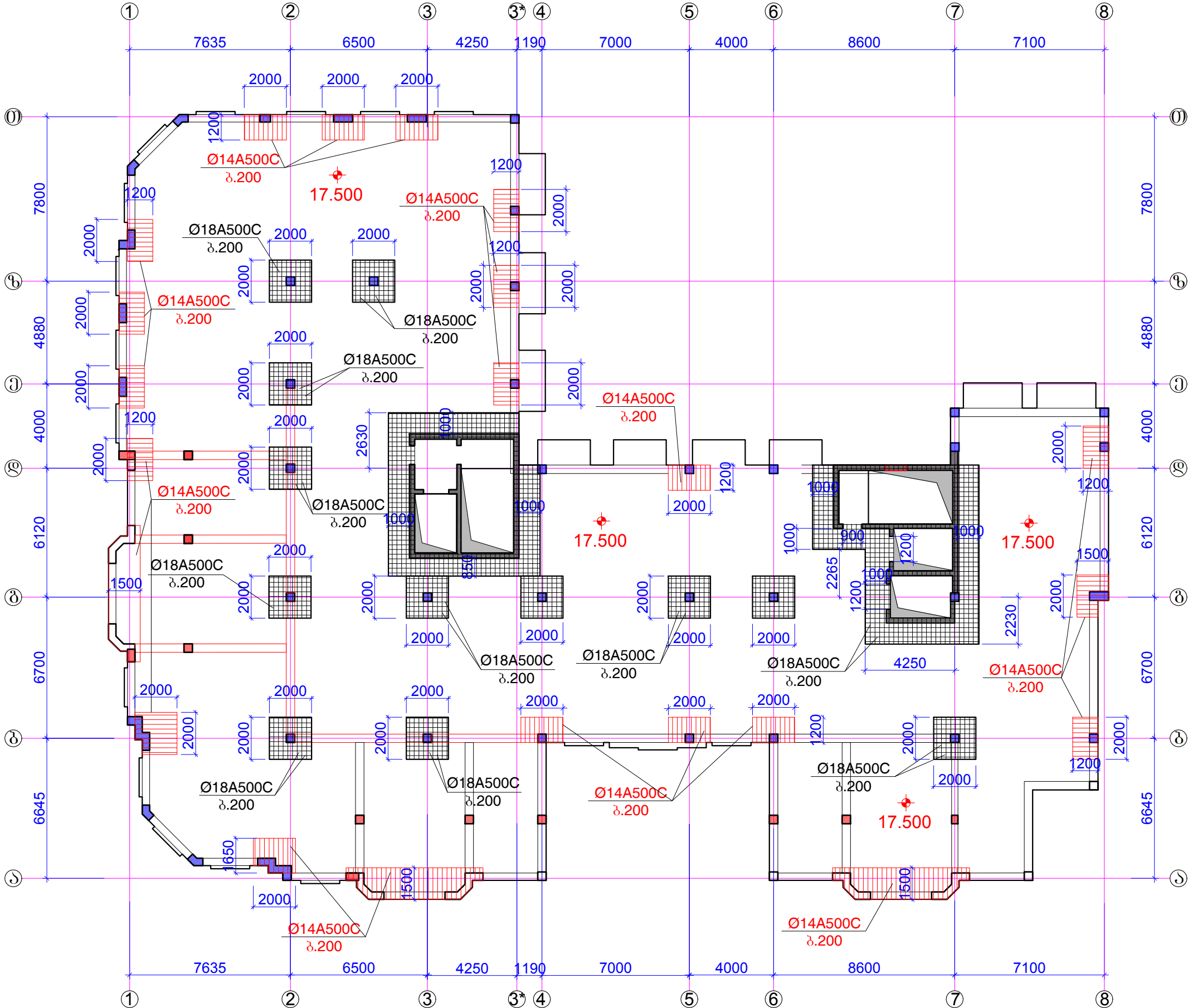

შენიშვნები:

1. ძირითადი შენიშვნები იხ. პროექტის განმარტებით ბარათში.
2. ფილმს არმირების სახასიათო ჭრილები იხ.ვ.კ-190.

<p>შორმატი A-3</p>	<p>დაკვეთის №</p>
<p>თბილისი 2019 წ.</p>	

დამკვეთი:

შ.პ.ს. "იდეა მემლიქიშვილი"

შ.პ.ს. "იდეა მემლიქიშვილი"

მისამართი:საქართველო,ქმთბილისი,
ვაჰე-სახურთალოს რაიონი,ვაჰა-ფშაველას გამზირი,
II კვ.კორპუსი 28ბ.ბინა 31

ID:405106745

e-mail: ilia@ideacity.ge

მრავალუვნქცირი
საცხორებელი სახლი

ბადახუროვის ფილის გეგმა 17.500
ნიმუშზე
ზედა შრის გაძლიერება

თანამდებობა	გვარი	ხელმოწერა
დირექტორი	რ. მიქაძე	
მთ. არქიტექტ.	ზ. ბაღალიშვილი	
მთ.კონსტრუქტ.	ბ. ბარბაქაძე	გ.გ.გ.გ.გ.გ.
შენიშვნა/კონსტრუქტ.	ბ. გიორგიშვილი	ბ.გ.გ.გ.

დასახელება	მასშტაბი
კონსტრუქციები	1:200

სტაღია	ფურცელი	ფურცლები
მ.პ.	კ-189	---

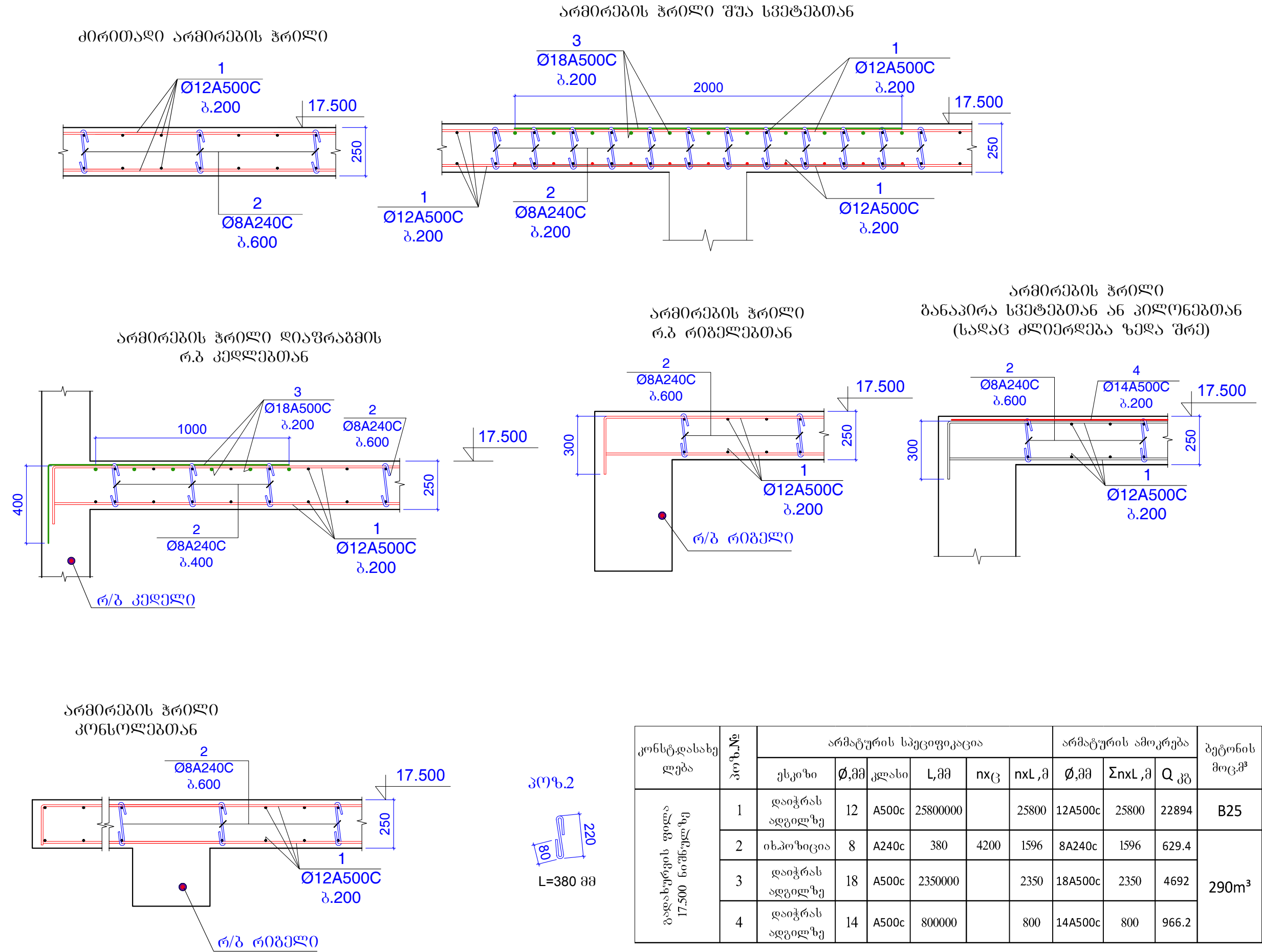

ფორმატი	A-3	დაკვეთის №
თბილისი 2019 წ.		

დაამკვეთი:

შ.პ.ს. "იდეა მელიტიშვილი"

შ.პ.ს. "იდეა მელიტიშვილი"

მისამართი: საბურთალოს რაიონი, ვაჟა-ფშაველას გამზირი, ქ.პ.პ. 28ა, ბინა 31

ID: 405106745

e-mail: ilia@ideacity.ge

მრავალფუნქციური საცხოვრებელი სახლი

ფილის არმირების სახასიათო ჯრილები (+17.500 ნიშნულისთვის)

თანამდებობა	გვარი	ხელმოწერა
ლირამტორი	რ. მიძაძე	
მთ. არქიტექტ.	ზ. ბალათური	
მთ. კონსტრუქტ.	ბ. ბარბაქაძე	
შემს. კონსტრუქტ.	ბ. ყოგიაშვილი	

დასახელება	მასშტაბი
კონსტრუქციები	1:20

სტადია	ფურცელი	ფურცლები
მ.პ.	კ-190	---

შენიშვნები:
1. პირითაღი შენიშვნები იხ. პროექტის განმარტებით ბარათში.

სვეტები, პილონები და კედლები გეგმაში +17.500 ნიშნულზე

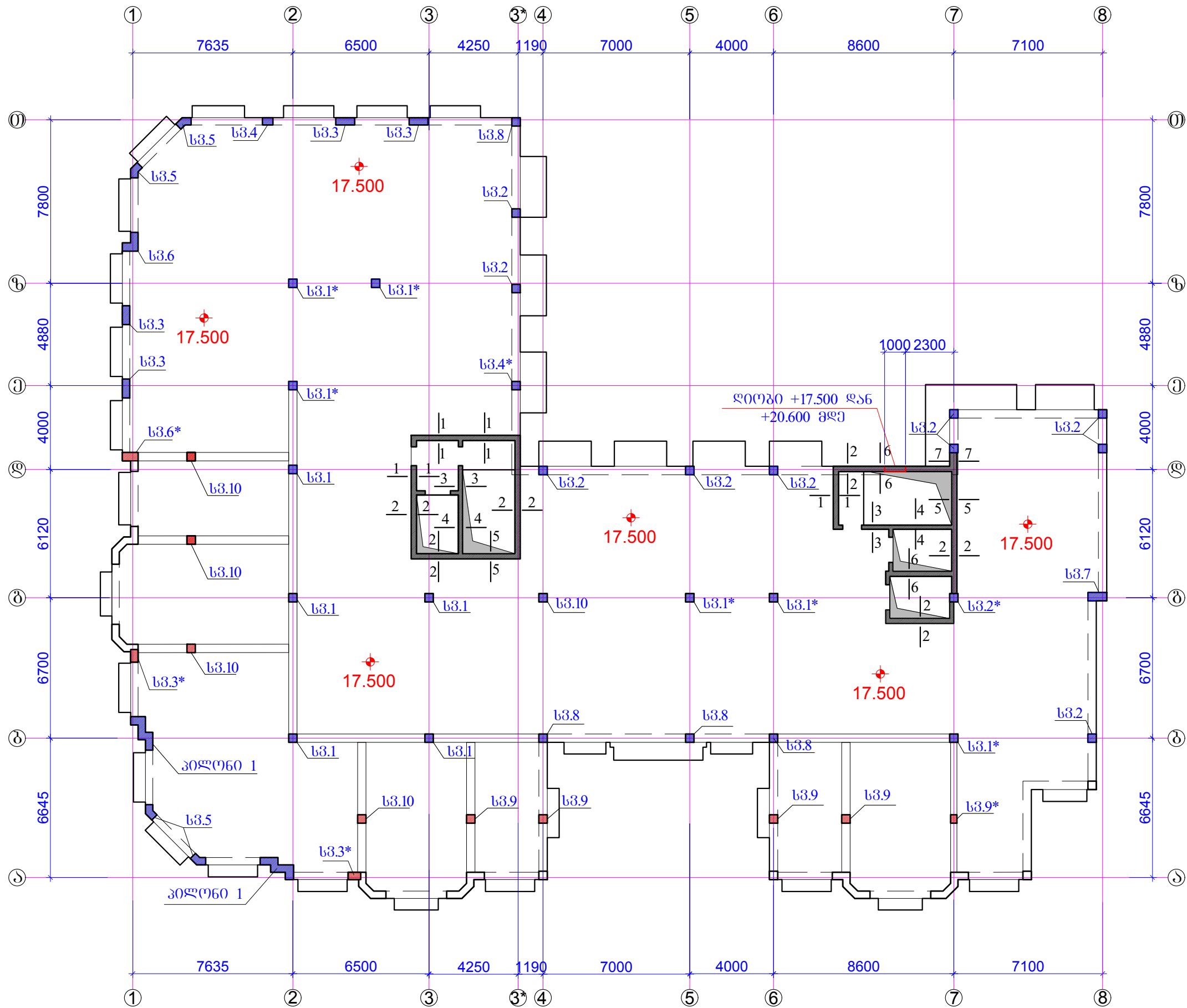

შენიშვნები:
1. ძირითადი შენიშვნები იხ. პროექტის განმარტებით ბარათში.
2. სვეტი 1 ... სვეტი 10 იხ.ვ.კ-192 ... ვ.კ-207.
3. პილონ 1 ; იხ.ვ.კ-208.
4. ჭრილი 1-1 ... ჭრილი 7-7 ; იხ.ვ.კ-209; ვ.კ-210.
5. ღიობები ღიობის და კიბის უჯრედის განსხვავებაში იხ.ვ.კ-211.

ფორმატი	A-3	დაკვეთის №
თბილისი 2019 წ.		

დამკვეთი:

შ.პ.ს. "იდეა მედიტეშვილი"

შ.პ.ს. "იდეა მედიტეშვილი"

მისამართი: საბურთალოს რაიონი, ვაჟა-ფშაველას გამზ. 31
ID: 405106745
e-mail: ilia@ideacity.ge

მრავალფუნქციური
საცხოვრებელი სახლი

სვეტები, პილონები და კედლები
გეგმაში +17.500 ნიშნულზე

თანამდებობა	გვარი	ხელმოწერა
ლიტერატორი	რ. მიძაძე	
მთ. არქიტექტ.	ზ. ბაღათური	
მთ. კონსტრუქტ.	ბ. ბარბაქაძე	ჭ. ჯიქიაშვილი
შემს. კონსტრუქტ.	ბ. ყოგიაშვილი	ბ. ყოგიაშვილი

დასახელება	მასშტაბი
კონსტრუქციები	1:200

სტადია	ფურცელი	ფურცლები
მ.პ.	კ-191	---

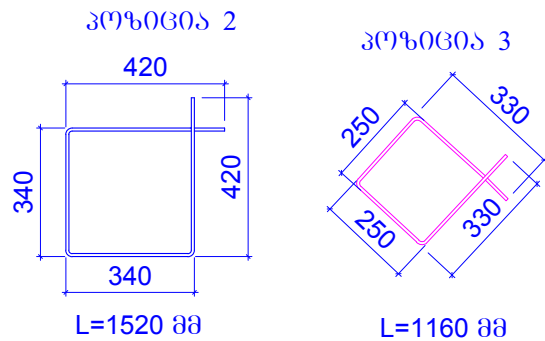
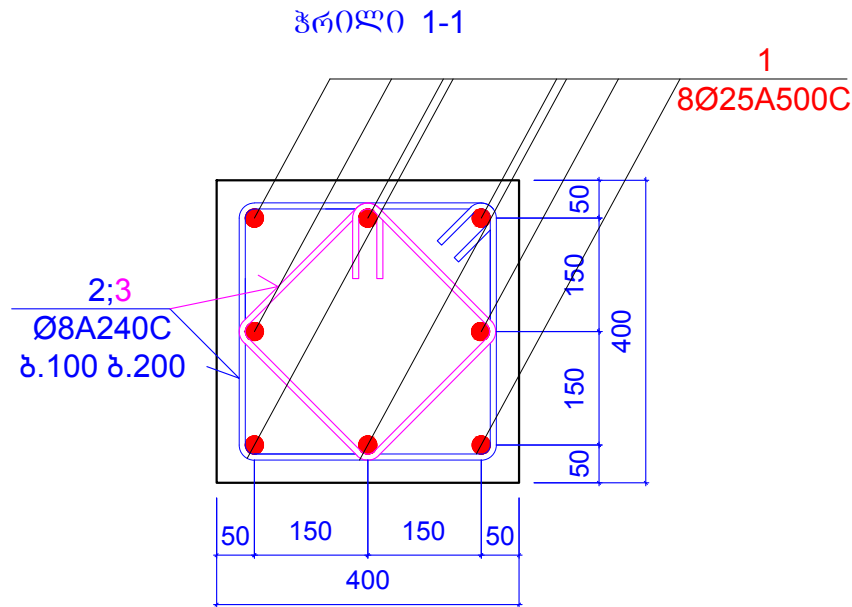
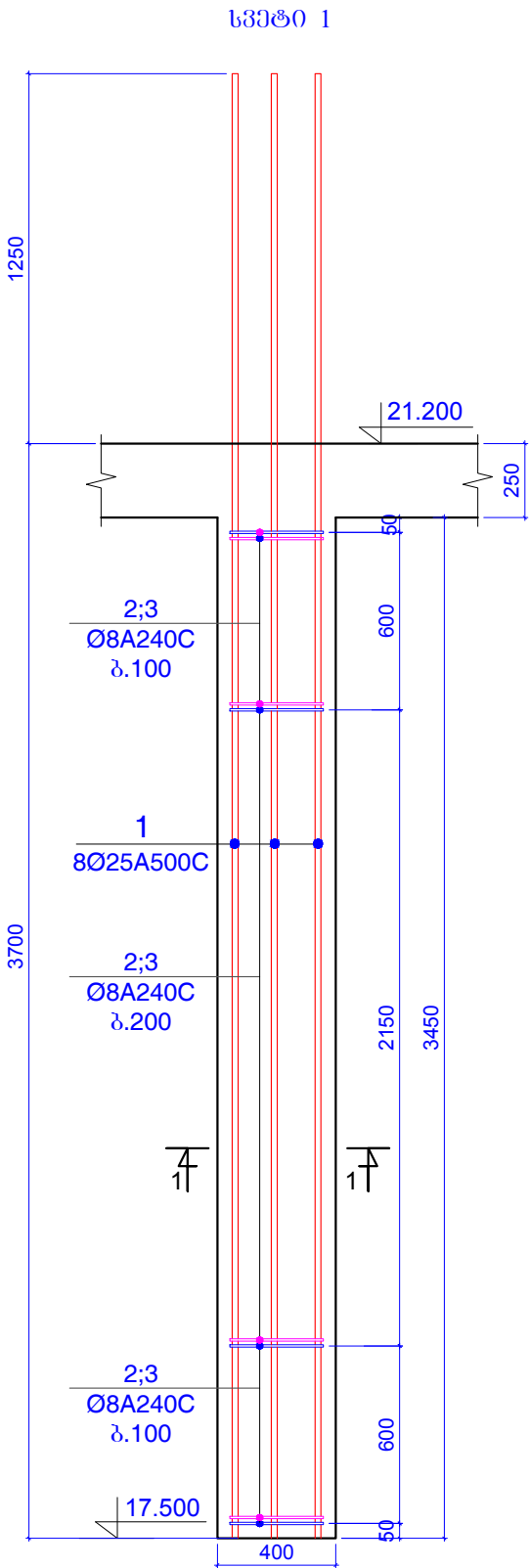

კონსტ. რასახე ლება	პოზ. №	არმატურის სპეციფიკაცია						არმატურის ამოკრება			ბეტონის მოც.მ³
		ესკიზი	Ø,მმ	კლასი	L,მმ	nx	nxL,მ	Ø,მმ	ΣnxL,მ	Q კგ	
სვეტი 1 (5 ცალი)	1	ღაიჭრას ადგილზე	25	A500c	5100	8	40.8	25A500c	40.8	157.14	B25
	2	იხ.პოზიცია	8	A240c	1520	25	38	8A240c	67	26.424	0.55
	3	იხ.პოზიცია	8	A240c	1160	25	29				

შენიშვნები:
1. ძირითადი შენიშვნები იხ. პროექტის განმარტებით ბარათში.

ფურცელი	A-3	დაკვეთის №
თბილისი 2019 წ.		

დამკვეთი:
შ.პ.ს. "იდეა მელიქიშვილი"
შ.პ.ს. "იდეა მელიქიშვილი"
მისამართი: საბურთალოს რაიონი, ვაჟა-ფშაველას გამზირი, ქ.პ.კორპ.28ბ, ბინა 31
ID: 405106745
e-mail: ilia@ideacity.ge

მრავალფუნქციური საცხოვრებელი სახლი
სვეტი 1;

თანამდებობა	გვარი	ხელმოწერა
დირექტორი	რ. მიძაძე	
მთ. არქიტექტ.	ზ. ბაღატიშვილი	
მთ. კონსტრუქტ.	ბ. ბარბაქაძე	ფ.წ.წ.წ.წ.წ.
შეშ. კონსტრუქტ.	ბ. ყოგიაშვილი	ბ.ყ.

დასახელება	მასშტაბი
კონსტრუქციები	1:10 1:25

სტადია	ფურცელი	ფურცლები
მ.პ.	კ-191	---

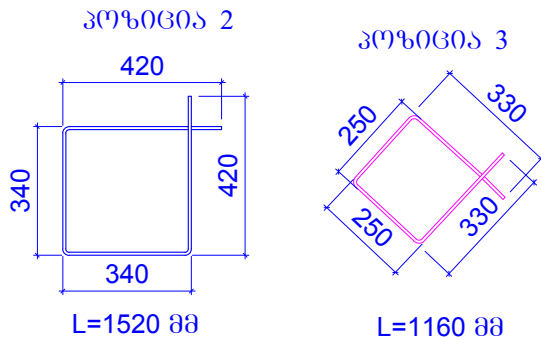
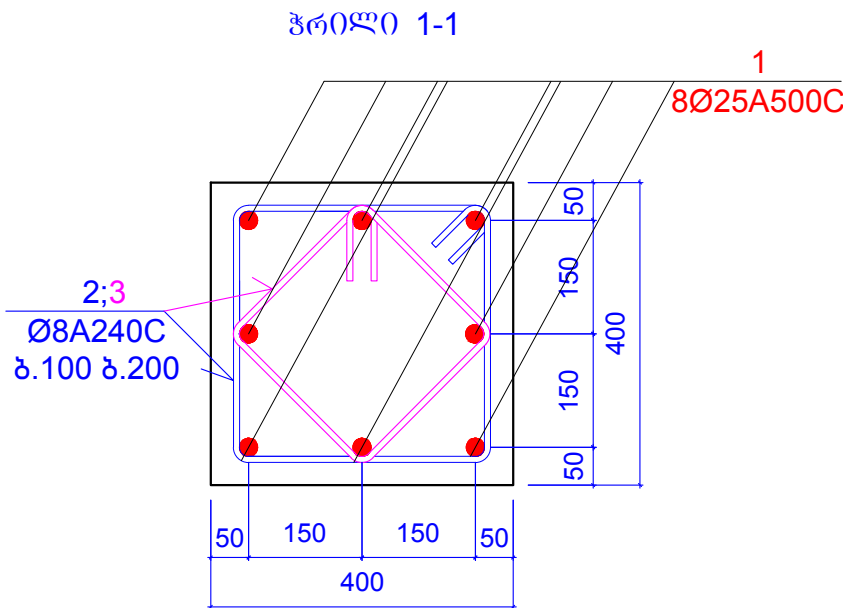
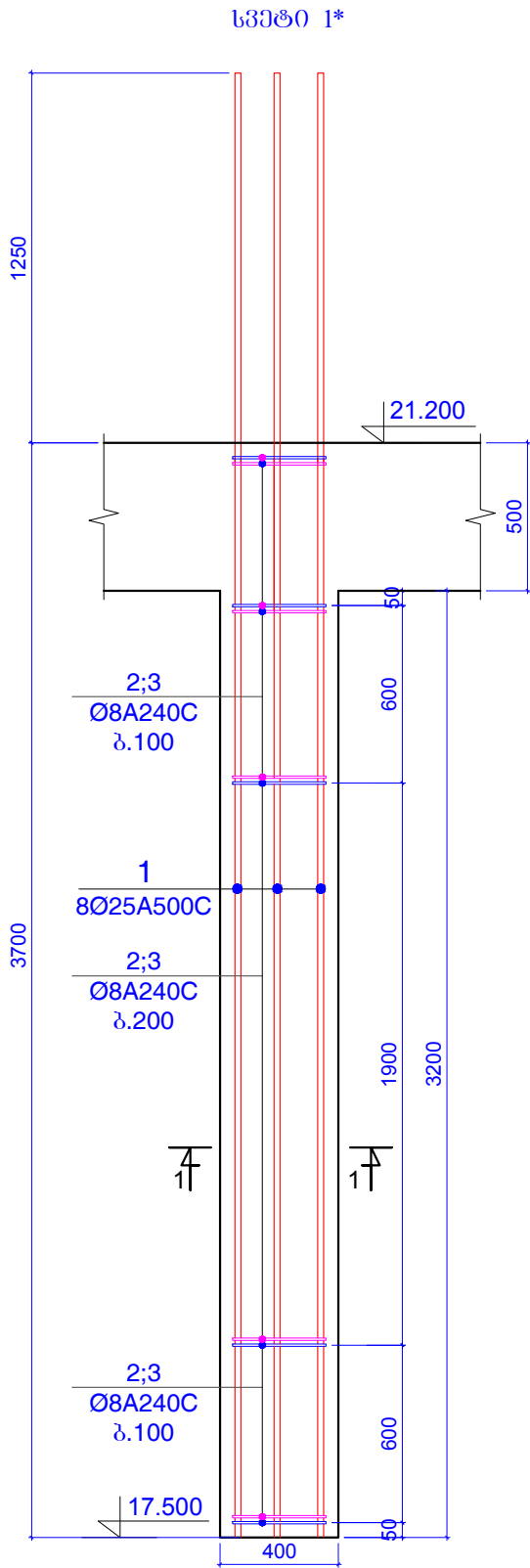

კონსტ. დასახე წლები	პოზ. №	არმატურის სპეციფიკაცია						არმატურის ამოკრება			ბეტონის მოც.მ³
		ესკიზი	Ø,მმ	კლასი	L,მმ	nxL	nxL,მ	Ø,მმ	ΣnxL,მ	Q კგ	
სვეტი 1* (6 ცალი)	1	დაიჭრას ადგილზე	25	A500c	4950	8	39.6	25A500c	39.6	152.52	B25
	2	იხ.პოზიცია	8	A240c	1520	25	38	8A240c	67	26.424	0.51
	3	იხ.პოზიცია	8	A240c	1160	25	29				

შენიშვნები:
1. ძირითადი შენიშვნები იხ. პროექტის განმარტებით ბარათში.

ფორმატი	A-3	ლაკვეთის №
თბილისი 2019 წ.		

ლაკვეთი:
შ.პ.ს. "იდეა მელიქიშვილი"
შ.პ.ს. "იდეა მელიქიშვილი"
მისამართი: საბურთალოს რაიონი, ვაჟა-ფშაველას გამზირი, მ.კ.კორაძის ქ. 28ა, ბინა 31
ID: 405106745
e-mail: ilia@ideacity.ge

მრავალფუნქციური საცხოვრებელი სახლი
სვეტი 1*;

თანამდებობა	გვარი	ხელმოწერა
ლინგვუიტი	რ. მიქაძე	
მთ. არქიტექტ.	ზ. ბაღათური	
მთ. კონსტრუქტ.	ბ. ბარბაქაძე	მ. მ. მ. მ.
შეშ. კონსტრუქტ.	ბ. ყოგიაშვილი	ბ. ყოგიაშვილი

დასახელება	მასშტაბი
კონსტრუქციები	1:10 1:25

სტადია	ფურცელი	ფურცლები
მ.პ.	კ-193	---

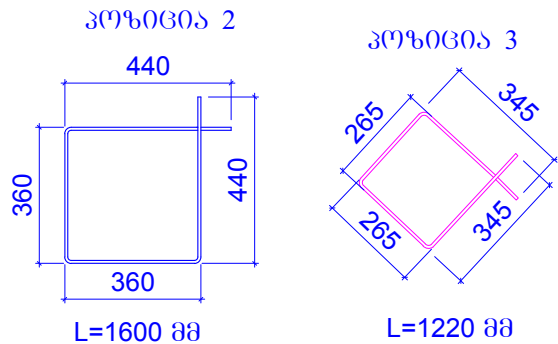
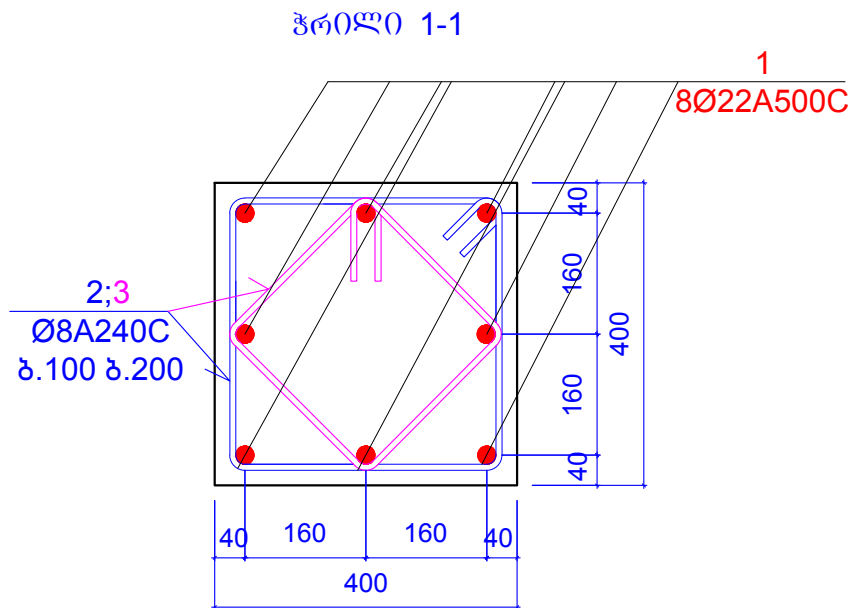
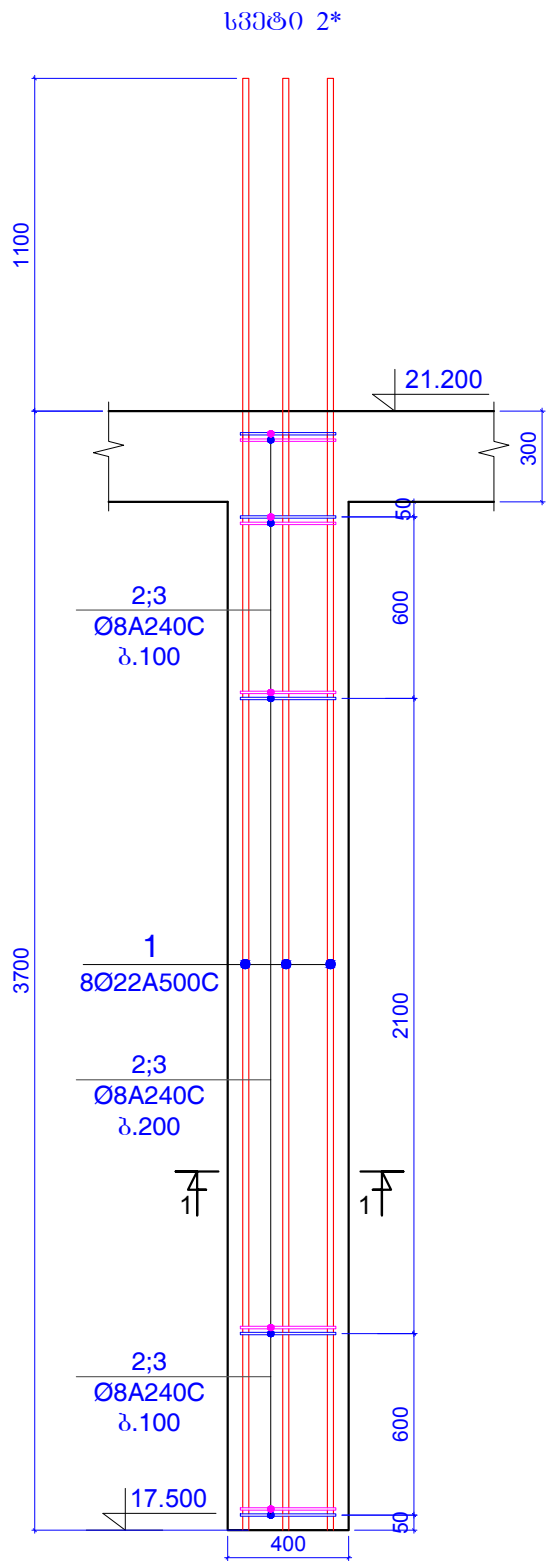

კონსტრუქციის სახე	პოზიცია	არმატურის სპეციფიკაცია						არმატურის ამოკრება			ბეტონის მოც.მ³
		ესკიზი	Ø,მმ	კლასი	L,მმ	nx	L,მ	Ø,მმ	ΣnxL,მ	Q კგ	
სვეტი 2* (1 ცალი)	1	დაიტრას ადგილზე	22	A500c	4800	8	38.4	22A500c	38.4	114.53	B25
	2	იხ.პოზიცია	8	A240c	1600	25	40	8A240c	70.5	27.804	0.55
	3	იხ.პოზიცია	8	A240c	1220	25	30.5				

შენიშვნები:
1. ძირითადი შენიშვნები იხ. პროექტის განმარტებით ბარათში.

ფურცელი	A-3	ლაკვეთის №
თბილისი 2019 წ.		

დამკვეთი:

შ.პ.ს. "იდეა მელიტოშვილი"

შ.პ.ს. "იდეა მელიტოშვილი"

მისამართი: საბურთალოს რაიონი, ვაჟა-ფშაველას გამზირი, ქ.პ.კორპ.28ბ,ბიბა 31

ID:405106745

e-mail: ilia@ideacity.ge

მრავალფუნქციური საცხოვრებელი სახლი

სვეტი 2*

თანამდებობა	გვარი	ხელმოწერა
დირექტორი	რ. შიდაძე	
მთ. არქიტექტ.	ზ. ბაღათური	
მთ.კონსტრუქტ.	ბ. ბარბაქაძე	ფ.წ.წ.წ.წ.წ.
შემს.კონსტრუქტ.	ბ. ყოგიაშვილი	ბ.ყ.

დასახელება	მასშტაბი
კონსტრუქციები	1:10 1:25

სტადია	ფურცელი	ფურცლები
მ.პ.	კ-195	---

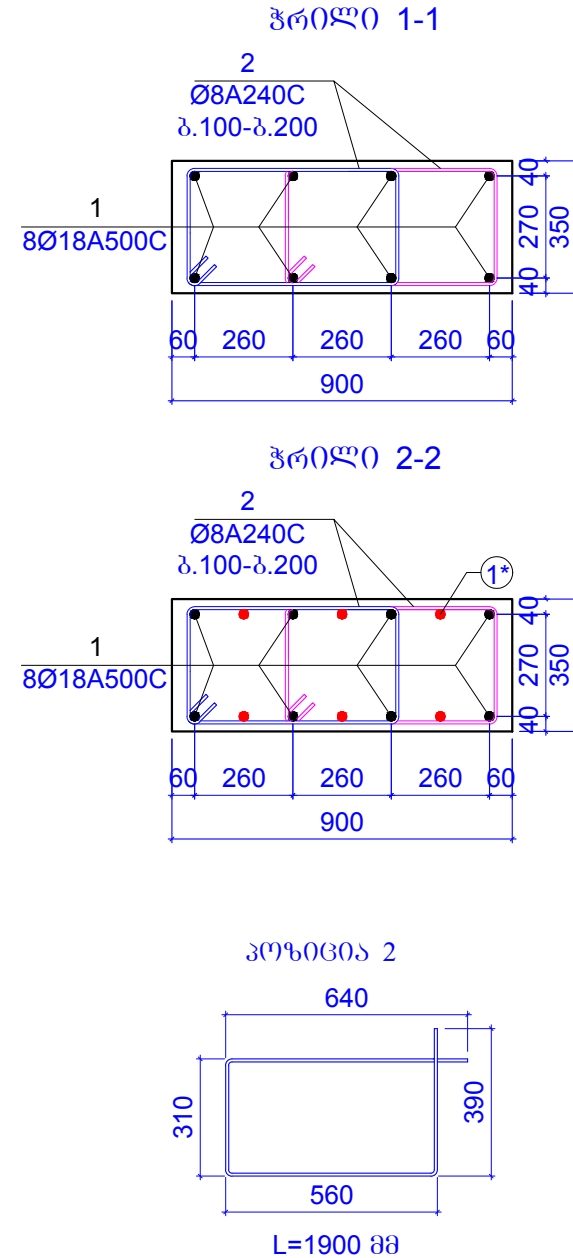

კონსტრუქციული შედეგები	პოზ.№	არმატურის სპეციფიკაცია						არმატურის ამოკრება			ბეტონის მოც.მ³
		ესკოზი	Ø,მმ	კლასი	L,მმ	nxL	nxL,მ	Ø,მმ	ΣnxL,მ	Q კგ	
სვეტი 3 (4 ცალი)	1	დაიჭრას ადგილზე	18	A500c	4000	8	32	18A500c	32	63.89	B25
	1*	დაიჭრას ადგილზე	22	A500c	1500	6	9	22A500c	9	26.843	0.98
	2	იხ.პოზიცია	8	A240c	1900	50	95	8A240c	95	37.466	

შოროშაძე	დაკვეთის №
A-3	
თბილისი 2019 წ.	

დაგვიკავშირდით:



შ.პ.ს. "იდეა მედიამეგალიტი"

შ.პ.ს. "იდეა მედიამეგალიტი"

მისამართი: საბურთალოს რაიონი, ვაჟა-ფშაველას გამზირი, 31
მ.პ. 0100 288 806

ID:405106745
e-mail: ilia@ideacity.ge

<p><i>მრავალუფხმცნობრივი საცხ(ოვრებელი) სახლი</i></p>
<p>სვეტი 3</p>

თანამდებობა	გვარი	ხელმოწერა
დირექტორი	რ. მიქაძე	
მთ. არამტკვეთ.	ზ. ბაღაშვილი	
მთ.კონსტრუქტ.	ბ. ბარბაქაძე	
მშენ.კონსტრუქტ.	ბ. მუბიაშვილი	

დასახელება		მანძათაბი
კონსტრუქციები		1:20
სტადია	ფურცელი	ფურცლები
მ.პ.	კ-196	---

შენიშვნები:

1. ძირითადი შენიშვნები იხ. პროექტის განმარტებით ბარათში.

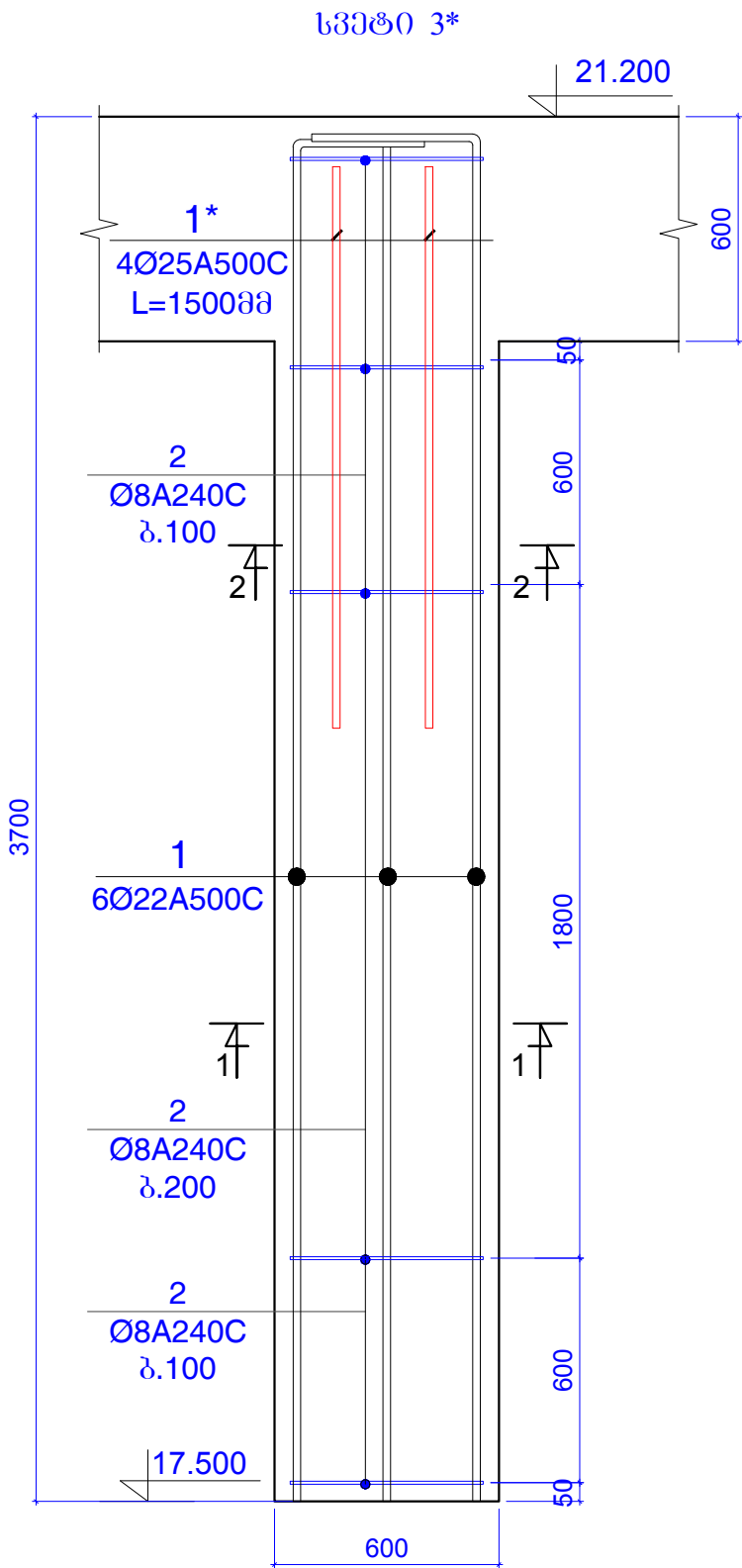

ჭრილი 1-1

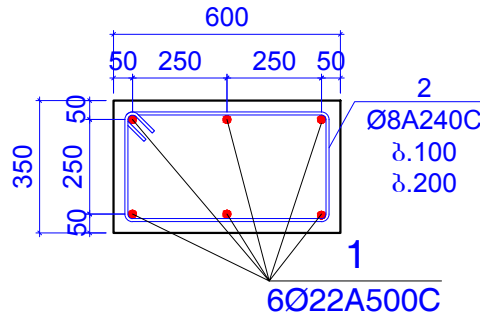

ჭრილი 2-2

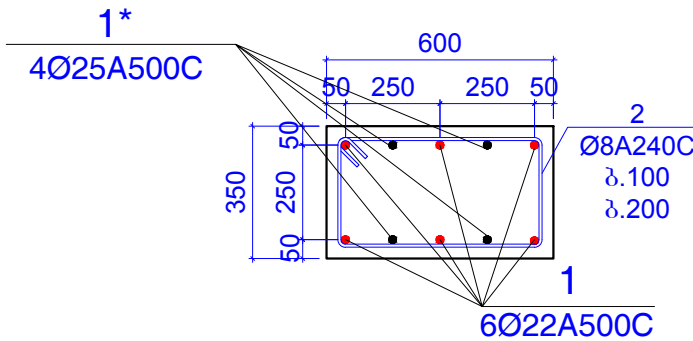

პოზიცია 2

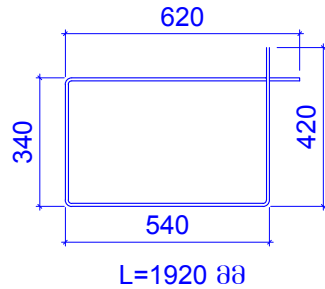

შენიშვნები:
1. ძირითადი შენიშვნები იხ. პროექტის განმარტებით ბარათში.

კონსტ. დასახელება	პოზ. №	არმატურის სპეციფიკაცია						არმატურის ამოკრება			ბეტონის მოც.მ³
		ესკიზი	Ø,მმ	კლასი	L,მმ	nxL	nxL,მ	Ø,მმ	ΣnxL,მ	Q კგ	
სვეტი 3* (2 ცალი)	1	დაიჭრას ადგილზე	22	A500c	4000	12	48	22A500c	48	143.16	B25
	1*	დაიჭრას ადგილზე	25	A500c	1500	4	6	25A500c	6	23.108	0.65
	2	იხ.პოზიცია	8	A240c	1920	25	48	8A240c	48	18.93	

ფორმატი	A-3	დაკვეთის №
თბილისი 2019 წ.		

დამკვეთი:
შ.პ.ს. "იდეა მელიქიშვილი"
შ.პ.ს. "იდეა მელიქიშვილი"
მისამართი: საბურთალოს რაიონი, ვაჟა-ფშაველას გამზირი, ქ.პ.კორპ.28ბ,ბინა 31
ID:405106745
e-mail: ilia@ideacity.ge

მრავალფუნქციური საცხოვრებელი სახლი
სვეტი 3*

თანამდებობა	გვარი	ხელმოწერა
დირექტორი	რ. მინაძე	
მთ. არქიტექტ.	ზ. ბაღათური	
მთ.კონსტრუქტ.	ბ. ბარბაქაძე	მ. მ. მ. მ.
შემს.კონსტრუქტ.	ბ. ყოგიაშვილი	ბ. ყოგიაშვილი

დასახელება		მასშტაბი
კონსტრუქციები		1:20
სტადია	ფურცელი	ფურცლები
მ.პ.	კ-197	---

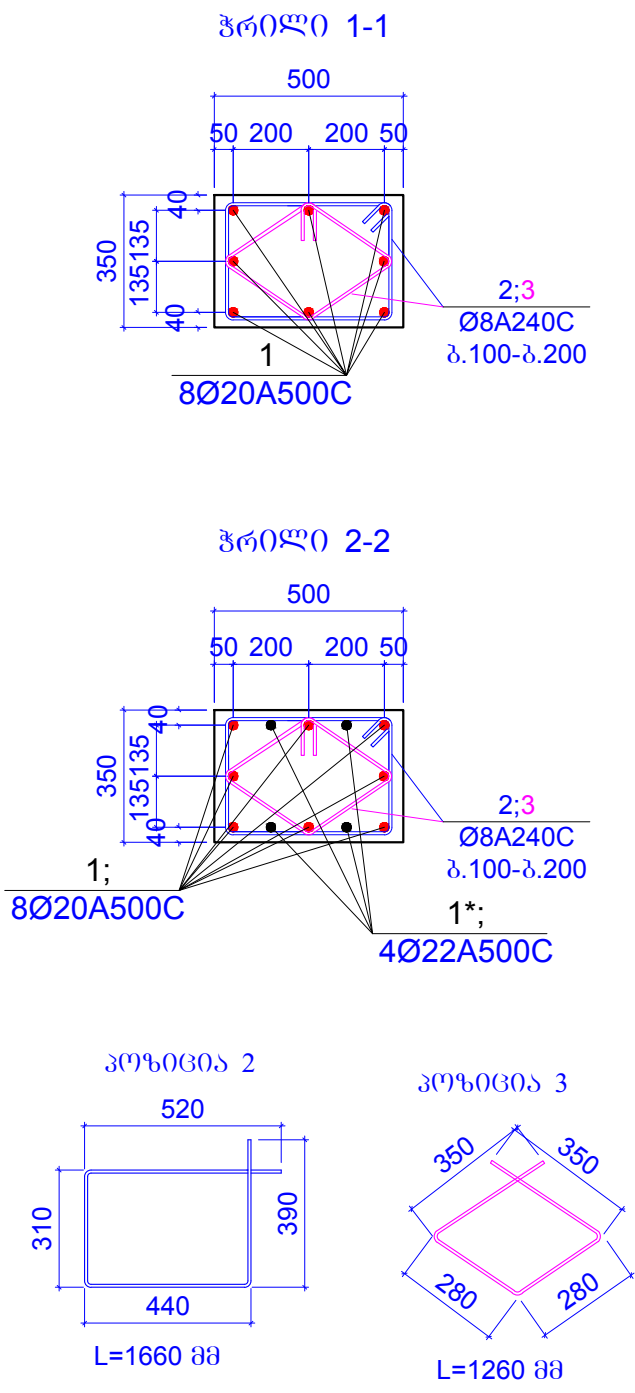
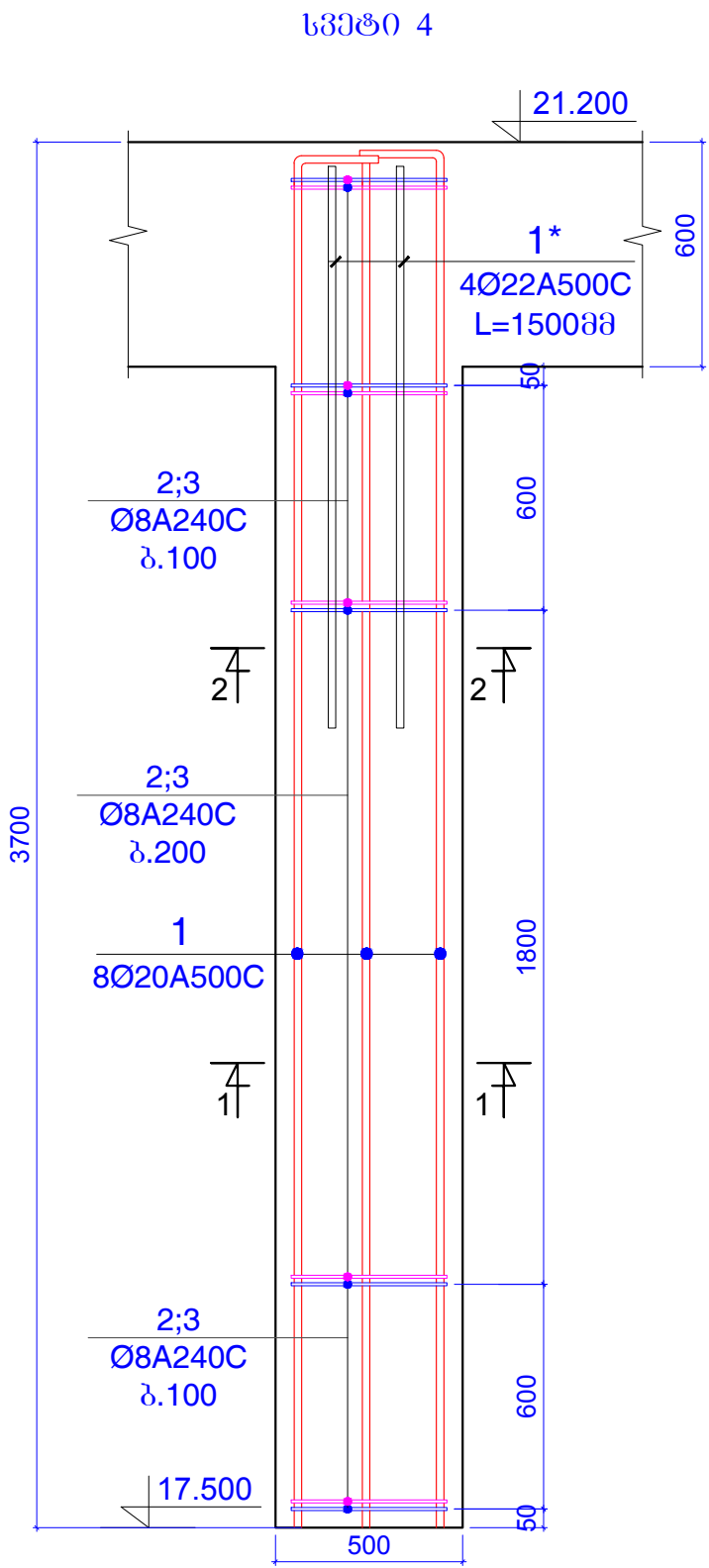

კონსტ. დასახე ჯგუფი	პოზ. №	არმატურის სპეციფიკაცია						არმატურის ამოკრება			ბეტონის მოც.მ³
		ესკიზი	Ø,მმ	კლასი	L,მმ	nхC	nхL,მ	Ø,მმ	ΣnхL,მ	Q კგ	
სვეტი 4 (1 ცალი)	1	დაიჭრას ადგილზე	18	A500c	4000	8	32	18A500c	32	63.89	B25
	1*	დაიჭრას ადგილზე	22	A500c	1500	4	6	22A500c	6	17.895	0.54
	2	იხ.პოზიცია	8	A240c	1660	25	41.5	8A240c	73	28.79	
	3	იხ.პოზიცია	8	A240c	1260	25	31.5				

ფურცელი	A-3	დაკვეთის №
თბილისი 2019 წ.		

დაამუშავა:	შ.პ.ს. "იდეა მელიქიშვილი"
შ.პ.ს. "იდეა მელიქიშვილი"	
მისამართი: ხაბარდოვსკაია ქ. თბილისი, ვაკე-საბურთალოს რაიონი, ვაჟა-ფშაველას გამზ. 31, II კვ., კორპ. 28ბ, ბინა 31	
ID: 405106745	
e-mail: ilia@ideacity.ge	

მრავალფუნქციური საცხოვრებელი სახლი
სვეტი 4

თანამდებობა	გვარი	ხელმოწერა
დირექტორი	რ. მამაძე	
მთ. არქიტექტ.	ზ. ბაღათური	
მთ. კონსტრუქტ.	ბ. ბარბაქაძე	მ. მ. მ. მ.
შემს. კონსტრუქტ.	ბ. ყოგიაშვილი	ბ. ყოგიაშვილი

დასახელება	მასშტაბი
კონსტრუქციები	1:20

სტადია	ფურცელი	ფურცლები
მ.პ.	კ-199	---

შენიშვნები:
1. ძირითადი შენიშვნები იხ. პროექტის განმარტებით ბარათში.

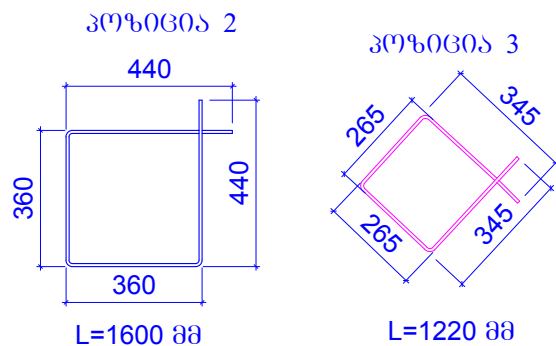
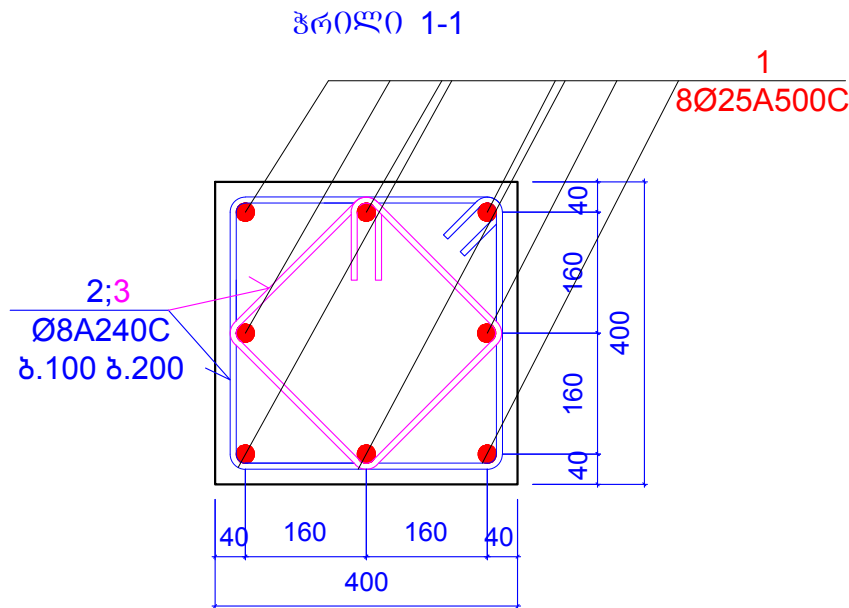
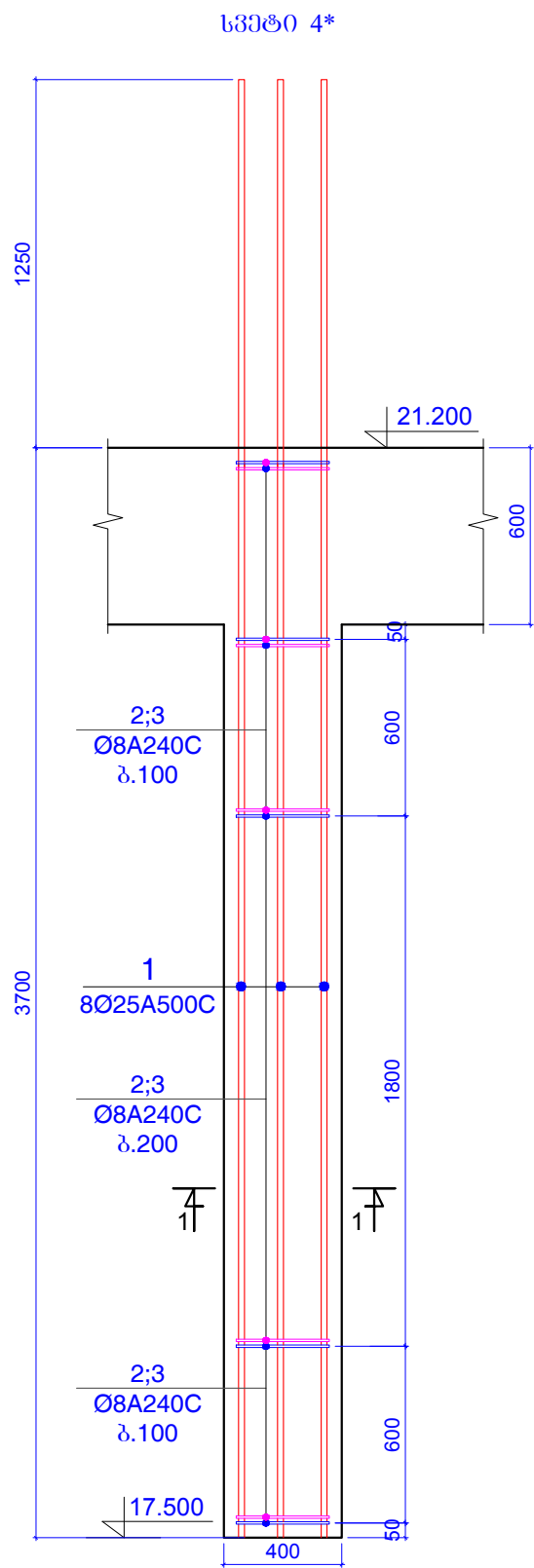

კონსტ. დასახელება	პროექტი №	არმატურის სპეციფიკაცია						არმატურის ამოკრება			ბეტონის მოც.მ³
		ესკიზი	Ø,მმ	კლასი	L,მმ	nxL	nxL,მ	Ø,მმ	ΣnxL,მ	Q კგ	
სვეტი 4* (1 ცალი)	1	დაიტრას ადგილზე	25	A500c	4950	8	39.6	25A500c	39.6	152.52	B25
	2	იხ.პოზიცია	8	A240c	1520	25	38	8A240c	67	26.424	0.50
	3	იხ.პოზიცია	8	A240c	1160	25	29				

შენიშვნები:
1. ძირითადი შენიშვნები იხ. პროექტის განმარტებით გარეთში.

ფორმატი	A-3	დაკვეთის №
თბილისი 2019 წ.		

დამკვეთი:

შ.პ.ს. "იდეა მელიქიშვილი"

შ.პ.ს. "იდეა მელიქიშვილი"

მისამართი: ხაბარდოვსკაია ქ. თბილისი, ვაკე-საბურთალოს რაიონი, ვაჟა-ფშაველას გამზირი, II კმ., კორპ. 28ა, ბინა 31
ID: 405106745
e-mail: ilia@ideacity.ge

მრავალფუნქციური საცხოვრებელი სახლი

სვეტი 4*

თანამდებობა	გვარი	ხელმოწერა
ლირეპტორი	რ. შიძაძე	
მთ. არქიტექტ.	ზ. ბაღათური	
მთ. კონსტრუქტ.	ბ. ბარბაქაძე	გ. გ. გ. გ.
შეშ. კონსტრუქტ.	ბ. ყოგიაშვილი	ბ. ყოგიაშვილი

დასახელება	მასშტაბი
კონსტრუქციები	1:10 1:20

სტადია	ფურცელი	ფურცლები
მ.პ.	კ-199	---

სვეტი 6

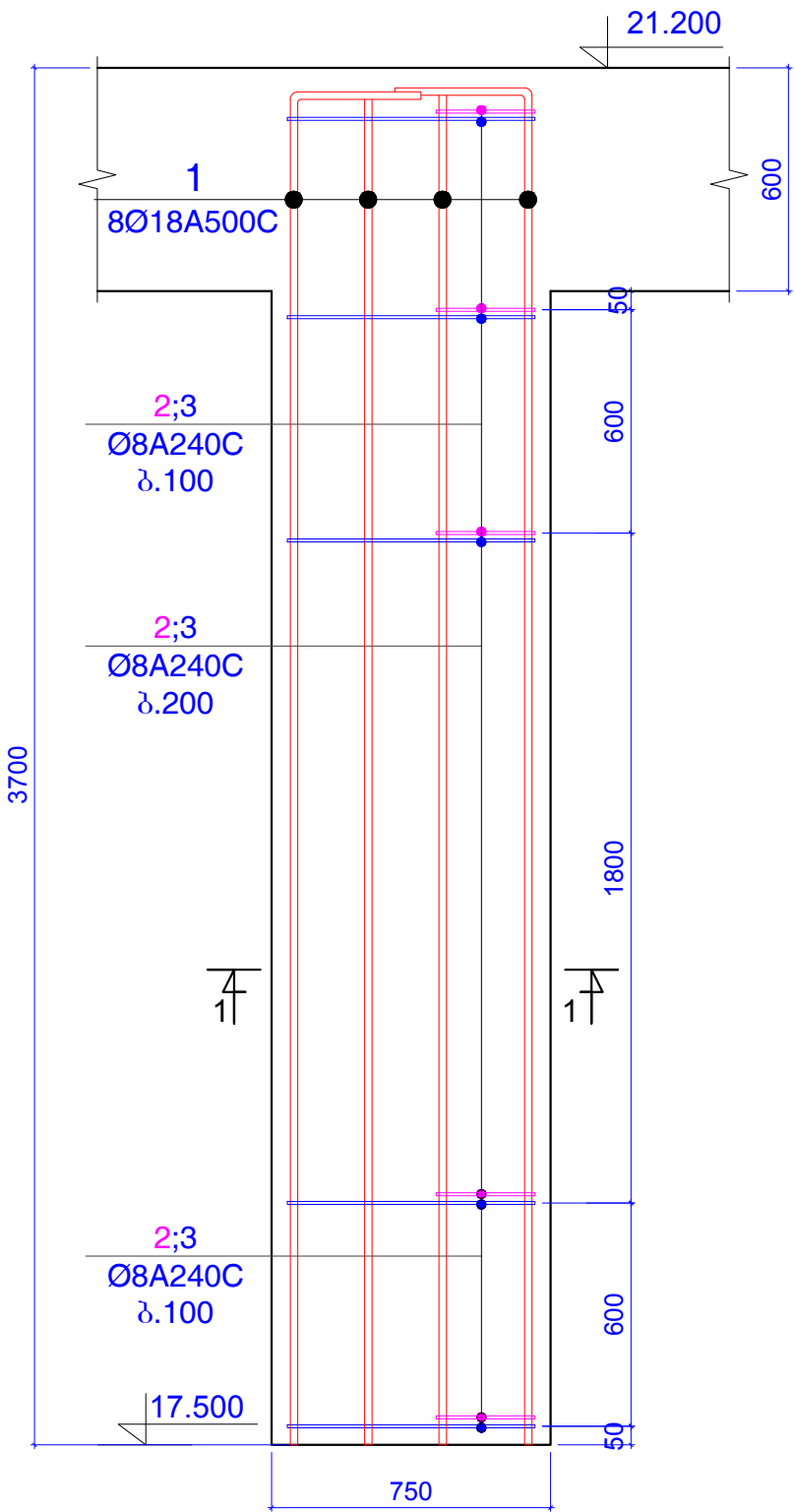

პროფილი 1-1

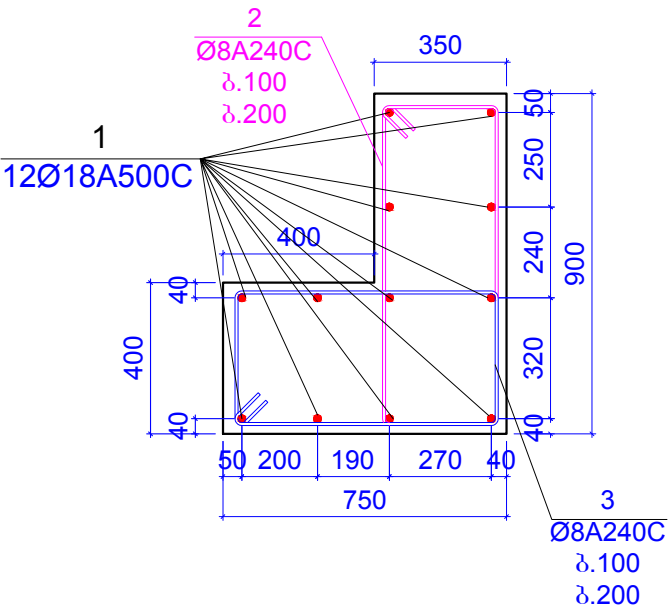

პოზიცია 3

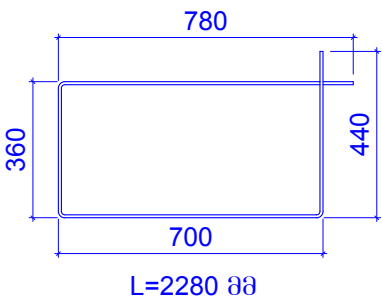

პოზიცია 2

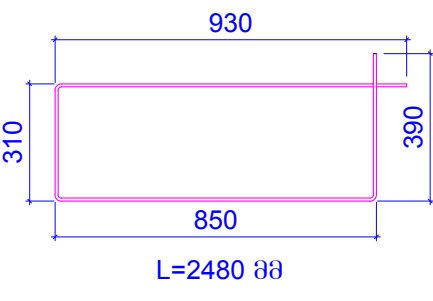

შენიშვნები:
1. ძირითადი შენიშვნები იხ. პროექტის განმარტებით ბარათში.

კონსტ. დასახელება	პოზ. №	არმატურის სპეციფიკაცია						არმატურის ამოკრება			ბეტონის მოც.მ³
		ესკიზი	Ø,მმ	კლასი	L,მმ	nxL	nxL, მ	Ø,მმ	ΣnxL,მ	Q კგ	
სვეტი 6 (1 ცალი)	1	დაიჭრას ადგილზე	18	A500c	4000	12	48	18A500c	48	95.835	B25
	2	იხ.პოზიცია	8	A240c	2480	25	62	8A240c	119	46.932	1.47
	3	იხ.პოზიცია	8	A240c	2280	25	57				

ფორმატი	A-3	დაკვეთის №
თბილისი 2019 წ.		

დამკვეთი:

შ.პ.ს. "იდეა მედიტეკნიკი"

შ.პ.ს. "იდეა მედიტეკნიკი"

მისამართი: ხაბარდოვსკაია ქ. 10, თბილისი, საქართველო. რაიონი: ვაჟა-ფშაველას ბაზარი, მ.კ.პ. 288, ბინა 31

ID: 405106745

e-mail: ilia@ideacity.ge

მრავალფუნქციური საცხოვრებელი სახლი

სვეტი 6

თანამდებობა	გვარი	ხელმოწერა
დირექტორი	რ. მინაძე	
მთ. არქიტექტ.	ზ. ბაღათური	
მთ. კონსტრუქტ.	ბ. ბარბაქაძე	მ. მ. მ. მ.
შეშ. კონსტრუქტ.	ბ. ყოგიაშვილი	ბ. ყოგიაშვილი

დასახელება		მასშტაბი
კონსტრუქციები		1:20
სტადია	ფურცელი	ფურცლები
მ.პ.	კ-201	---

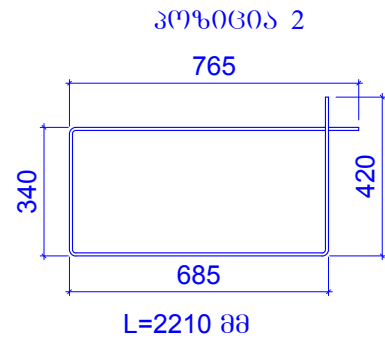
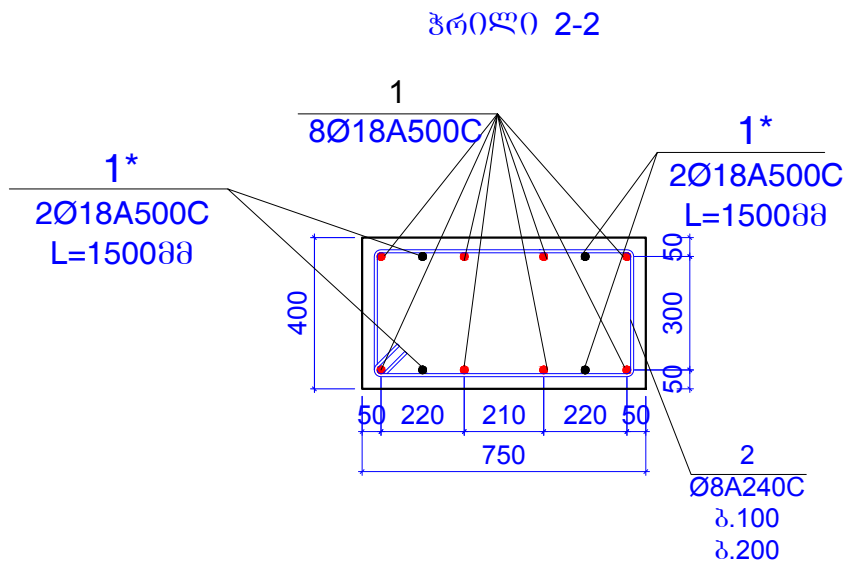
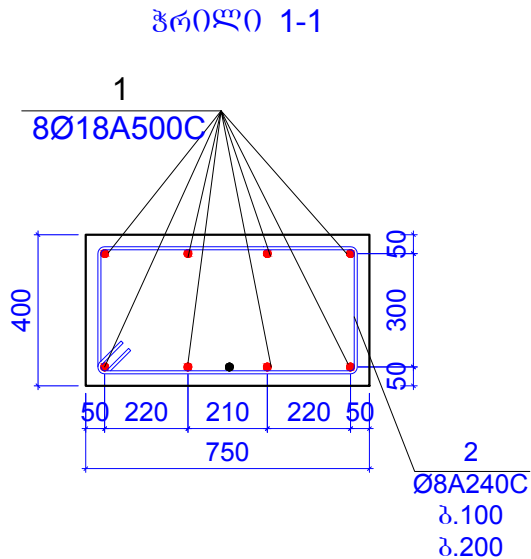
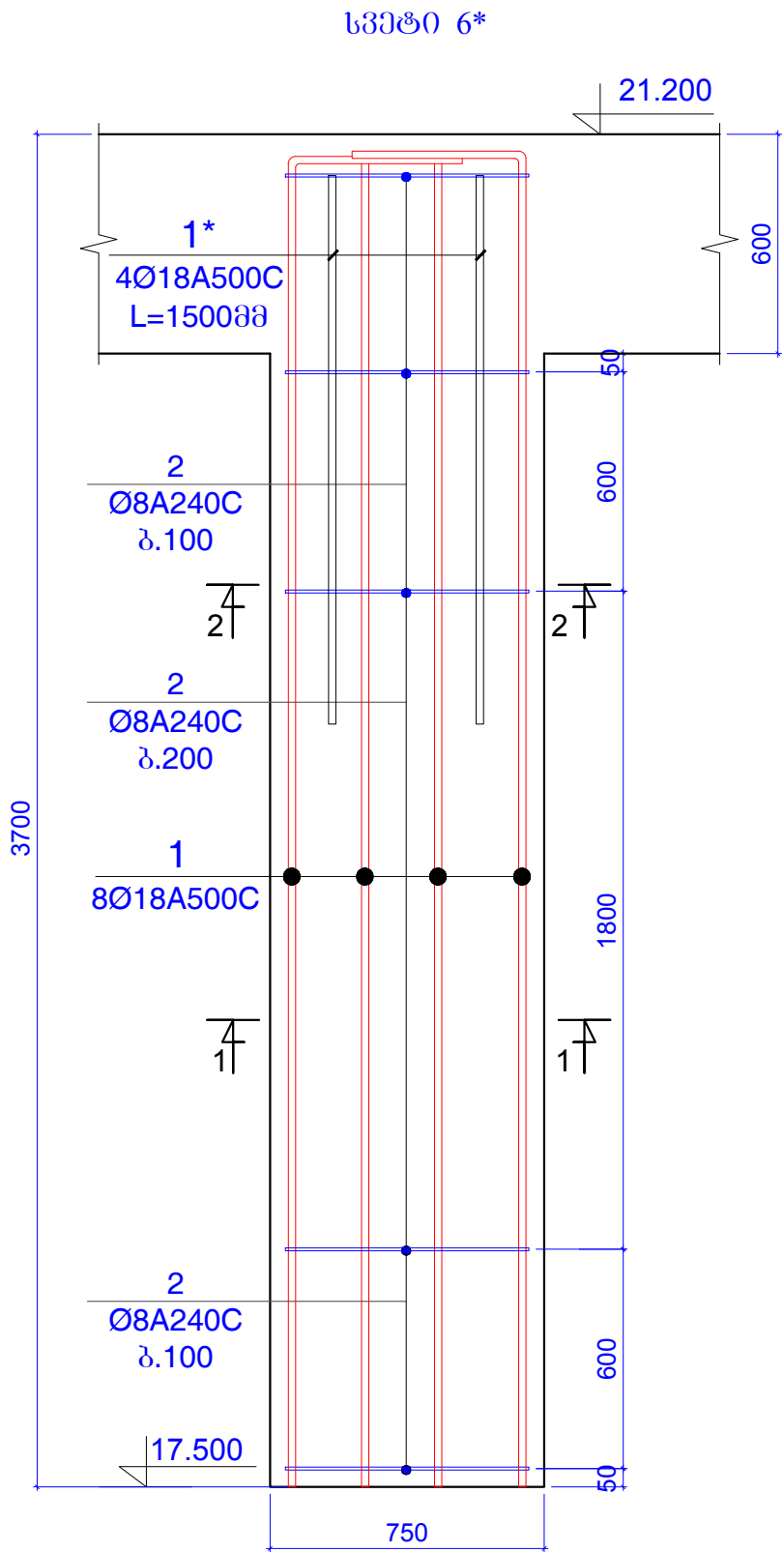

კონსტ. დასახელება	პოზ. №	არმატურის სპეციფიკაცია						არმატურის ამოკრება			ბეტონის მოც.მ³
		ესკიზი	Ø,მმ	კლასი	L,მმ	nxL	nxL ,მ	Ø,მმ	ΣnxL ,მ	Q კგ	
სვეტი 6* (1 ცალი)	1	დაიჭრას ადგილზე	18	A500c	4000	12	48	18A500c	54	107.81	B25
	1*	დაიჭრას ადგილზე	18	A500c	1500	4	6				0.93
	2	იხ.პოზიცია	8	A240c	2210	25	55.25	8A240c	55.25	21.79	

შენიშვნები:
1. ძირითადი შენიშვნები იხ. პროექტის განმარტებით ბარათში.

ფორმატი	A-3	ლაკვეთის №
თბილისი 2019 წ.		

ლაკვეთი:
შ.პ.ს. "იდეა მელიქიშვილი"
შ.პ.ს. "იდეა მელიქიშვილი"
მისამართი: საბურთალოს რაიონი, ვაჟა-ფშაველას გამზირი, ქ.პ.კორპ.28ბ,ბიბა 31
ID:405106745
e-mail: ilia@ideacity.ge

მრავალფუნქციური საცხოვრებელი სახლი
სვეტი 6*

თანამდებობა	გვარი	ხელმოწერა
ლიმპიტორი	რ. შიძაძე	
მთ. არქიტექტ.	ზ. ბაღათური	
მთ.კონსტრუქტ.	ბ. ბარბაქაძე	მ.წ.წ.წ.
შეშ.კონსტრუქტ.	ბ. ყოგიაშვილი	ბ.ყ.ყ.

დასახელება	მასშტაბი
კონსტრუქციები	1:20

სტადია	ფურცელი	ფურცლები
მ.პ.	კ-202	---

ფურცელი	A-3	ლაგვერდის №
თბილისი 2019 წ.		

ღამკვეთი:

შ.პ.ს. "იდეა მელიქიშვილი"

შ.პ.ს. "იდეა მელიქიშვილი"

მისამართი:საქართველო,თბილისი, ვაკე-საბურთალოს რაიონი,ვაჟა-ფშაველას გამზირი, ქ.პ.კორპ.28ბ,ბიდან 31
ID:405106745
e-mail: ilia@ideacity.ge

მრავალფუნქციური საცხოვრებელი სახლი

სვეტი 7

თანამდებობა	გვარი	ხელმოწერა
ლირეპტორი	რ. მიძაძე	
მთ. არქიტექტ.	ზ. ბაღათური	
მთ.კონსტრუქტ.	ბ. ბარბაქაძე	მ.წ.წ.წ.წ.
შემს.კონსტრუქტ.	ბ. ყოგიაშვილი	მ.წ.წ.წ.წ.

ღესანელეუბა	მანშტაბი
კონსტრუქციები	1:20 1:25

სტადია	ფურცელი	ფურცლები
მ.პ.	კ-203	---

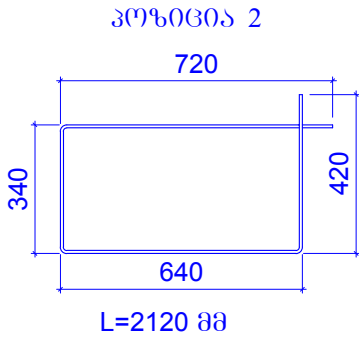
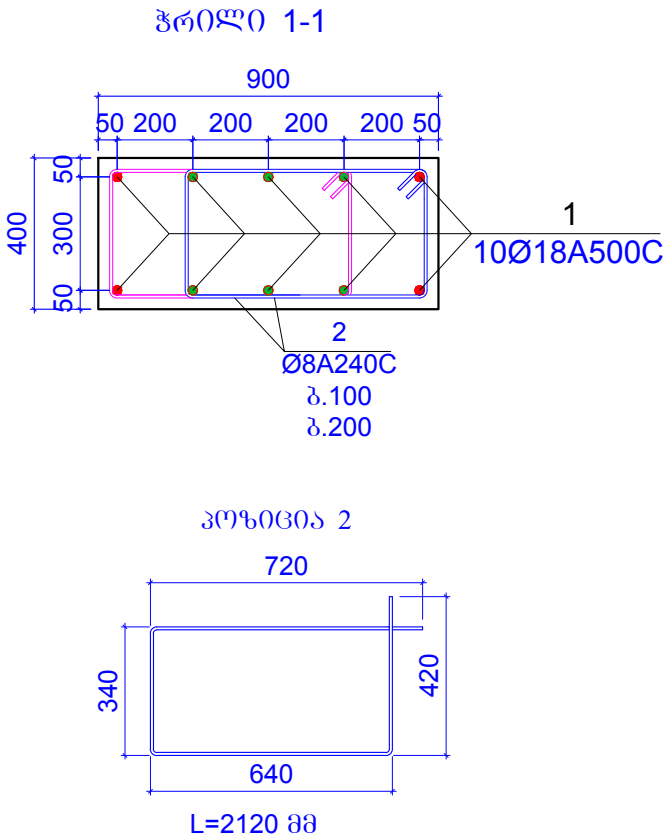
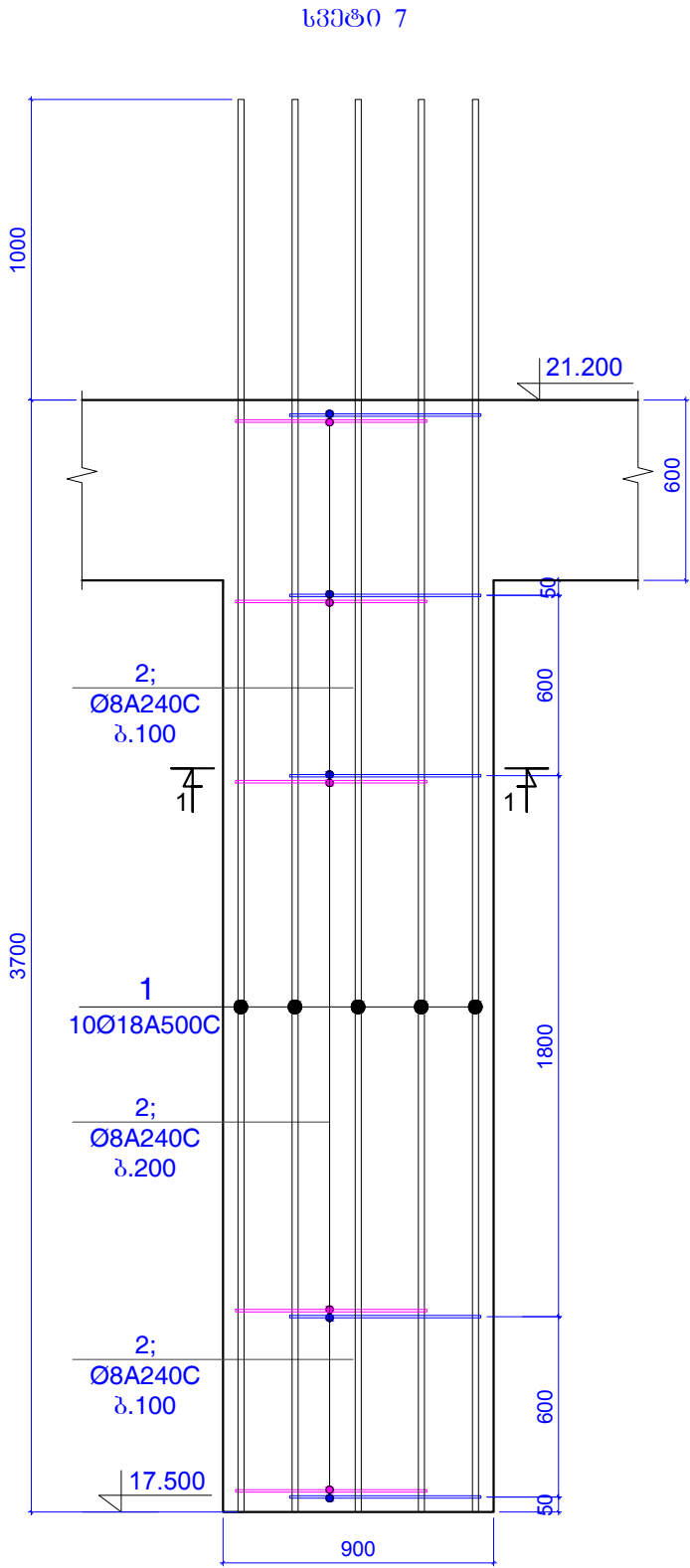

კონსტ. დასახელება	პოზ. №	არმატურის სპეციფიკაცია						არმატურის ამოკრება			ბეტონის მოც.მ³
		ესკიზი	Ø,მმ	კლასი	L,მმ	რაოდ.	რაოდ. L,მ	Ø,მმ	ΣraL,მ	Q კგ	
სვეტი 7 (1 ცალი)	1	დაიჭრას ადგილზე	18	A500c	4700	10	47	18A500c	47	93.839	B25
	2	იხ.პოზიცია	8	A240c	2120	50	106	8A240c	106	41.805	1.12

შენიშვნები:
1. ძირითადი შენიშვნები იხ. პროექტის განმარტებით ბარათში.

ფორმატი	A-3	დაკვეთის №
თბილისი 2019 წ.		

ღამკვეთი:

შ.პ.ს. "იდეა მელოქიშვილი"

შ.პ.ს. "იდეა მელოქიშვილი"

მისამართი: საბურთალოს რაიონი, ვაჟა-ფშაველას გამზირი, II კმ, კორპ. 28ა, ბინა 31

ID: 405106745

e-mail: ilia@ideacity.ge

მრავალფუნქციური
საცხოვრებელი სახლი

სვეტი 8

თანამდებობა	გვარი	ხელმოწერა
ლიმპიტორი	რ. მიძაძე	
მთ. არქიტექტ.	ზ. ბაღათური	
მთ. კონსტრუქტ.	ბ. ბარბაქაძე	ფ. ჯ. ჯ.
შემს. კონსტრუქტ.	ბ. ყოგიაშვილი	ბ. ყოგიაშვილი

დასახელება	მასშტაბი
კონსტრუქციები	1:10 1:20

სტადია	ფურცელი	ფურცლები
მ.პ.	კ-204	---

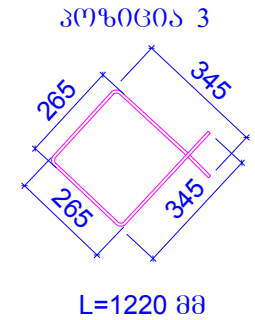
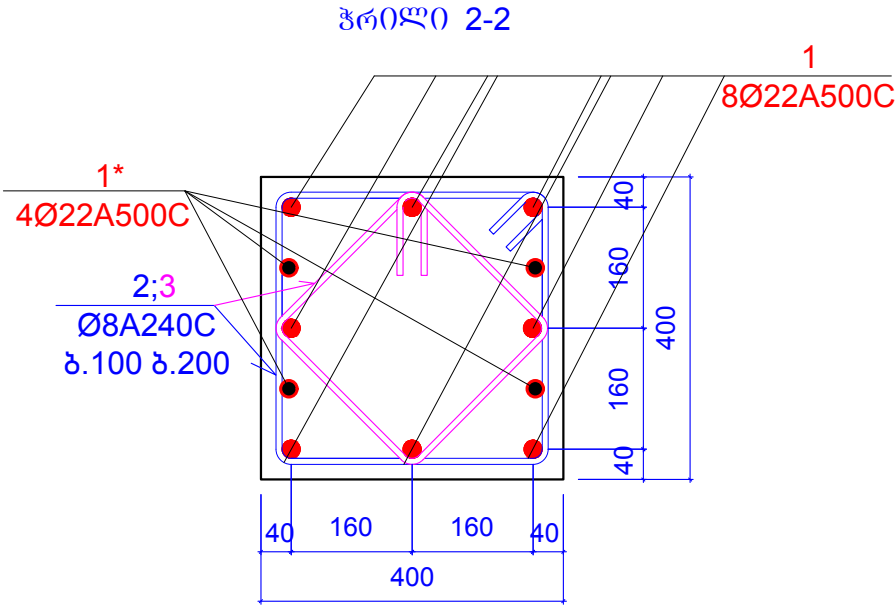
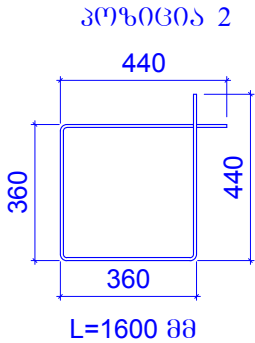
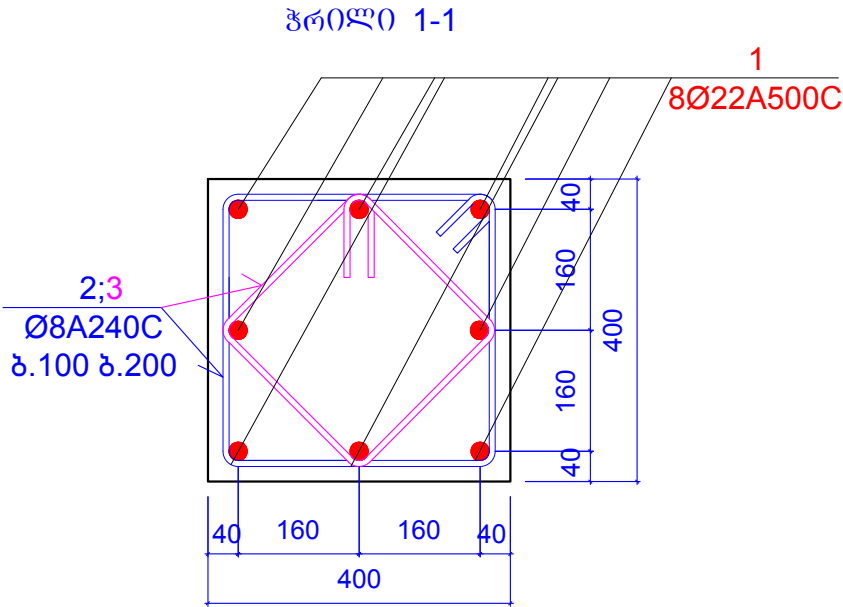
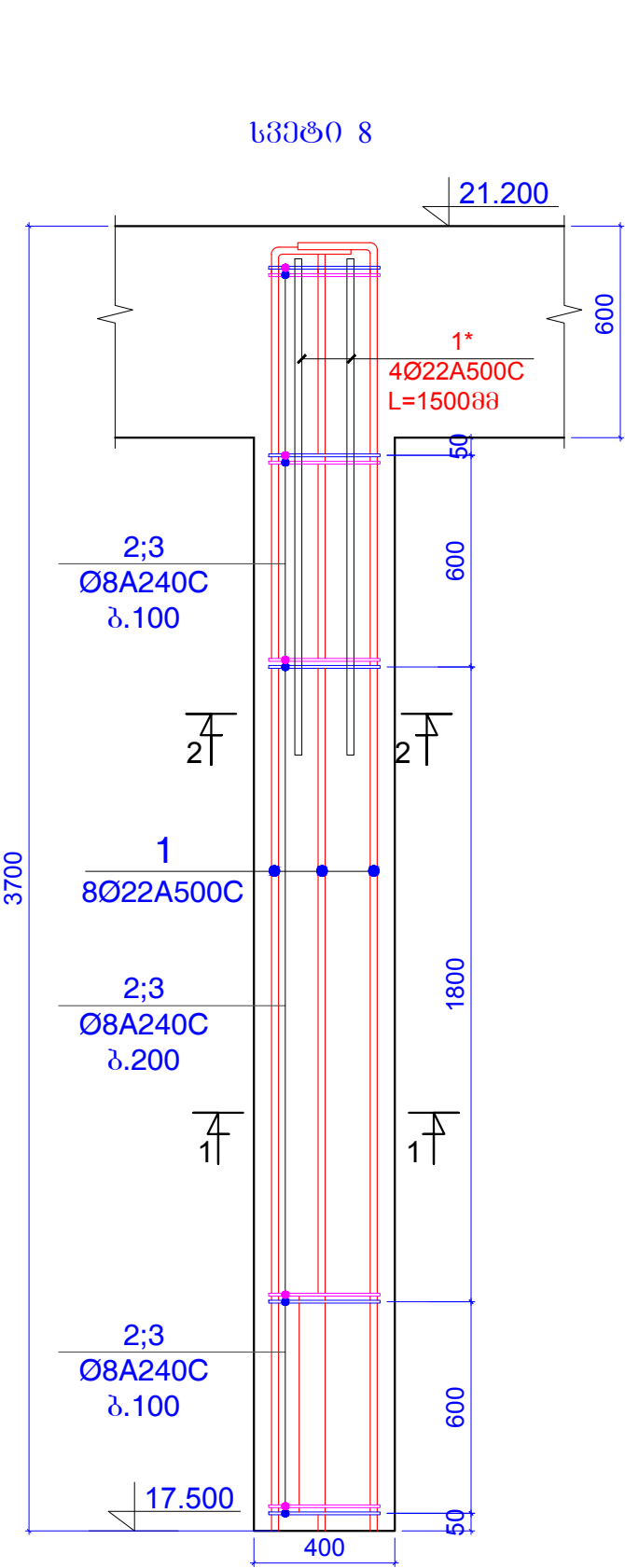

კონსტ. დასახელება	პოზ. №	არმატურის სპეციფიკაცია						არმატურის ამოკრება			ბეტონის მოც.მ³
		ესკიზი	Ø, მმ	კლასი	L, მმ	nx	nxL, მ	Ø, მმ	Σ nxL, მ	Q კგ	
სვეტი 8 (4 ცალი)	1	დაიჭრას ადგილზე	22	A500c	3900	8	31.2	22A500c	37.2	110.95	B25
	1*	დაიჭრას ადგილზე	22	A500c	1500	4	6				0.50
	2	იხ. პოზიცია	8	A240c	1600	25	40	8A240c	70.5	27.804	
	3	იხ. პოზიცია	8	A240c	1220	25	30.5				

შენიშვნები:
1. ძირითადი შენიშვნები იხ. პროექტის განმარტებით ბარათში.

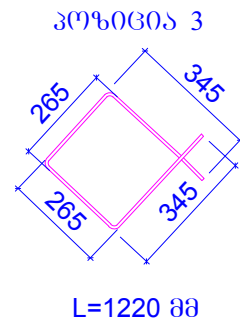
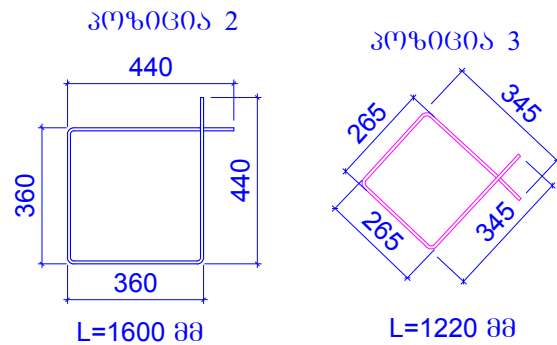
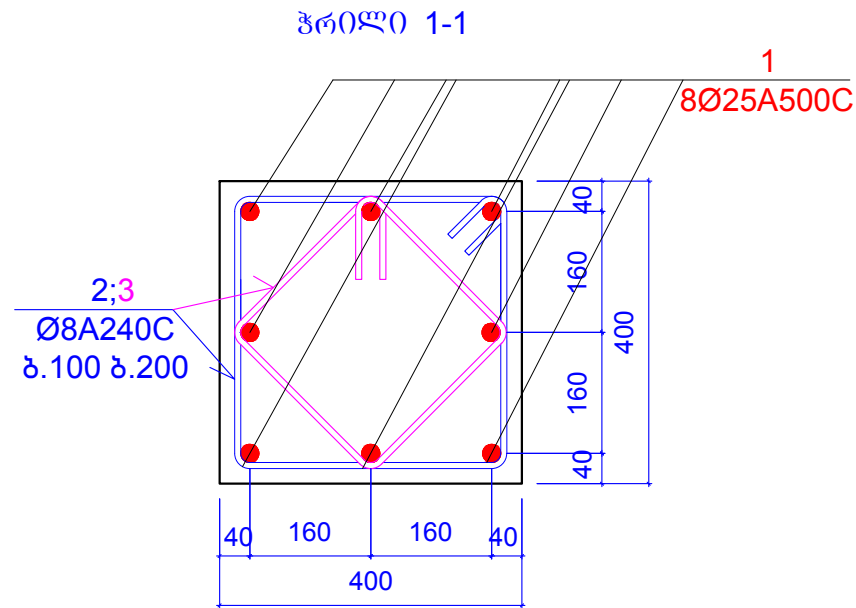
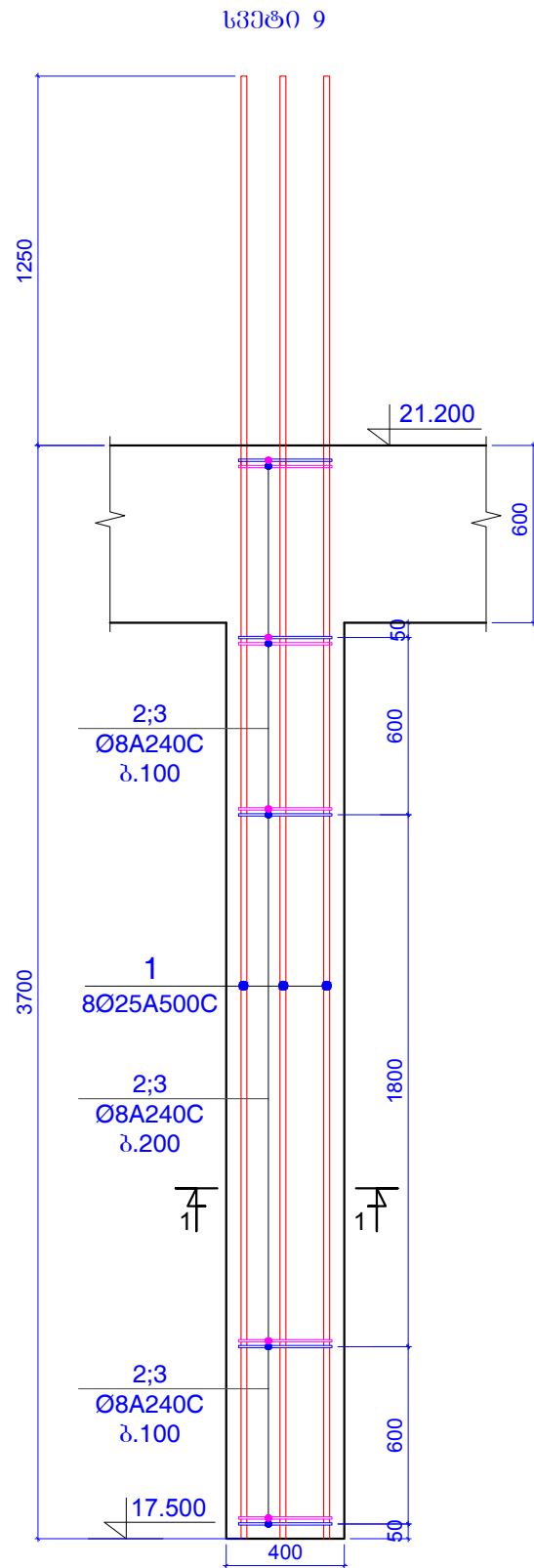

კონსტ. დასახე ჯგუფი	პროფილი	არმატურის სპეციფიკაცია						არმატურის ამოგრება			ბეტონის მოც.მ³
		ესკიზი	Ø,მმ	კლასი	L,მმ	nxL	nxL,მ	Ø,მმ	ΣnxL,მ	Q კგ	
სვეტი 9 (4 ცალი)	1	დაიჭრას ადგილზე	25	A500c	4950	8	39.6	25A500c	39.6	152.52	B25
	2	იხ.პოზიცია	8	A240c	1600	25	40	8A240c	70.5	27.804	0.50
	3	იხ.პოზიცია	8	A240c	1220	25	30.5				

ფორმატი	A-3	ლაგვერსი №
თბილისი 2019 წ.		

ლაგვერსი:
შ.პ.ს. "იდეა მელიქიშვილი"
შ.პ.ს. "იდეა მელიქიშვილი"
მისამართი:საქართველო,თბილისი, ვაკე-საბურთალოს რაიონი,ვაჟა-ფშაველას გამზირი, ქ.პ.კორპ.28ბ,ბიბა 31
ID:405106745
e-mail: ilia@ideacity.ge

მრავალფუნქციური საცხოვრებელი სახლი
სვეტი 9

თანამდებობა	გვარი	ხელმოწერა
ლირეპტორი	რ. შიძაძე	
მთ. არქიტექტ.	ზ. ბაღათური	
მთ.კონსტრუქტ.	ბ. ბარბაქაძე	ფ.ჩ.ჩ.ჩ.
შეშ.კონსტრუქტ.	ბ. ყოგიაშვილი	ბ.ყ.

დასახელება	მასშტაბი
კონსტრუქციები	1:10
	1:25

სტადია	ფურცელი	ფურცლები
მ.პ.	კ-205	---

შენიშვნები:
1. ძირითადი შენიშვნები იხ. პროექტის განმარტებით გარეთში.

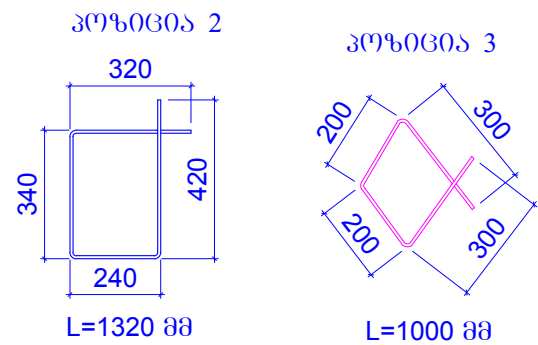
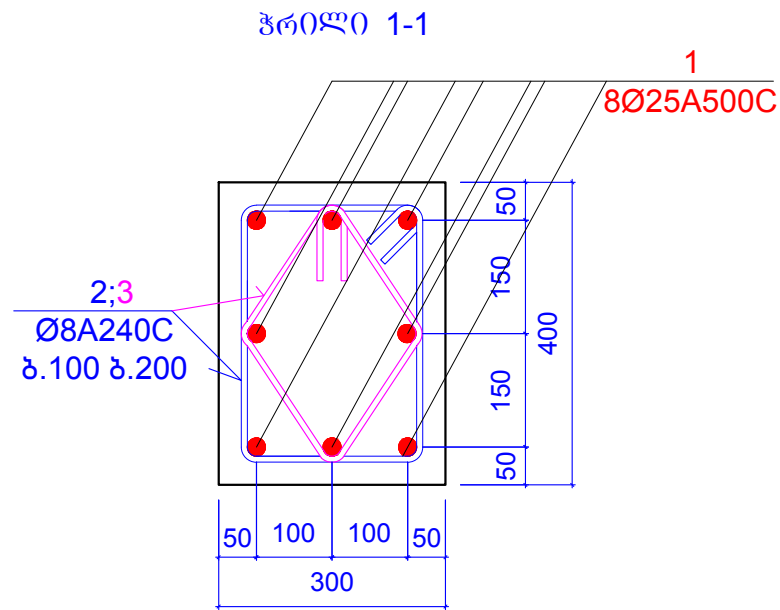
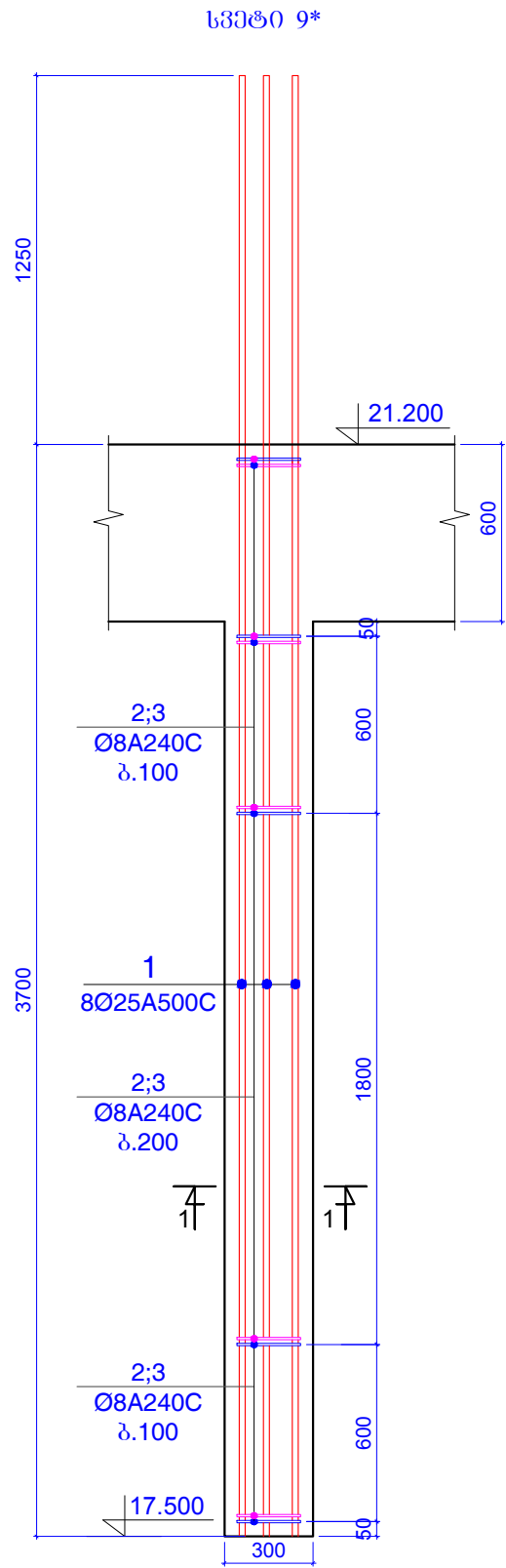

კონსტ. დასახე ჯგუფი	პოზ. №	არმატურის სპეციფიკაცია						არმატურის ამოკრება			ბეტონის მოც.მ³
		ესკიზი	Ø,მმ	კლასი	L,მმ	nхC	nхL,მ	Ø,მმ	ΣnхL,მ	Q კგ	
სვეტი 9* (1 ცალი)	1	დაიჭრას ადგილზე	25	A500c	4950	8	39.6	25A500c	39.6	152.52	B25
	2	იხ.პოზიცია	8	A240c	1320	25	33	8A240c	58	22.874	0.37
	3	იხ.პოზიცია	8	A240c	1000	25	25				

შენიშვნები:
1. ძირითადი შენიშვნები იხ. პროექტის განმარტებით გარათში.

ფორმატი	A-3	ლაკვეთის №
თბილისი 2019 წ.		

ღამკვეთი:

შ.პ.ს. "იდეა მელიქიშვილი"

შ.პ.ს. "იდეა მელიქიშვილი"

მისამართი: ხაბარდოვო, კომპიუტერული, ვაჟა-ფშაველას რაიონი, ვაჟა-ფშაველას გამზირი, ქ.მ.პ.რ.ა.288, ბიბა 31

ID:405106745

e-mail: ilia@ideacity.ge

მრავალფუნქციური საცხოვრებელი სახლი

სვეტი 9*

თანამდებობა	გვარი	ხელმოწერა
ლირემტორი	რ. მიძაძე	
მთ. არქიტექტ.	ზ. ბაღათური	
მთ.კონსტრუქტ.	ბ. ბარბაქაძე	მ. მ. მ. მ.
შეშ.კონსტრუქტ.	ბ. ყოგიაშვილი	ბ. ყოგიაშვილი

დასახელება	მასშტაბი
კონსტრუქციები	1:10 1:25

სტადია	ფურცელი	ფურცლები
მ.პ.	კ-206	---

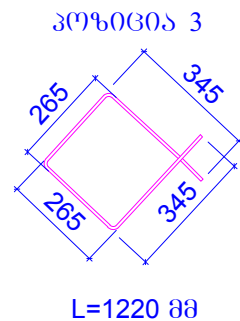
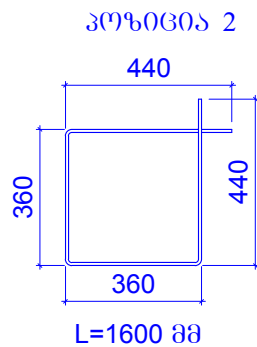
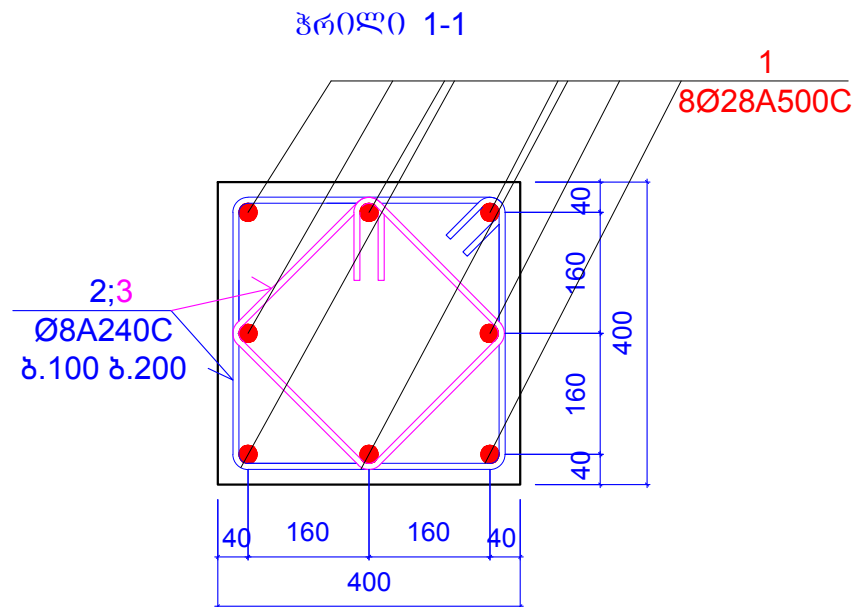
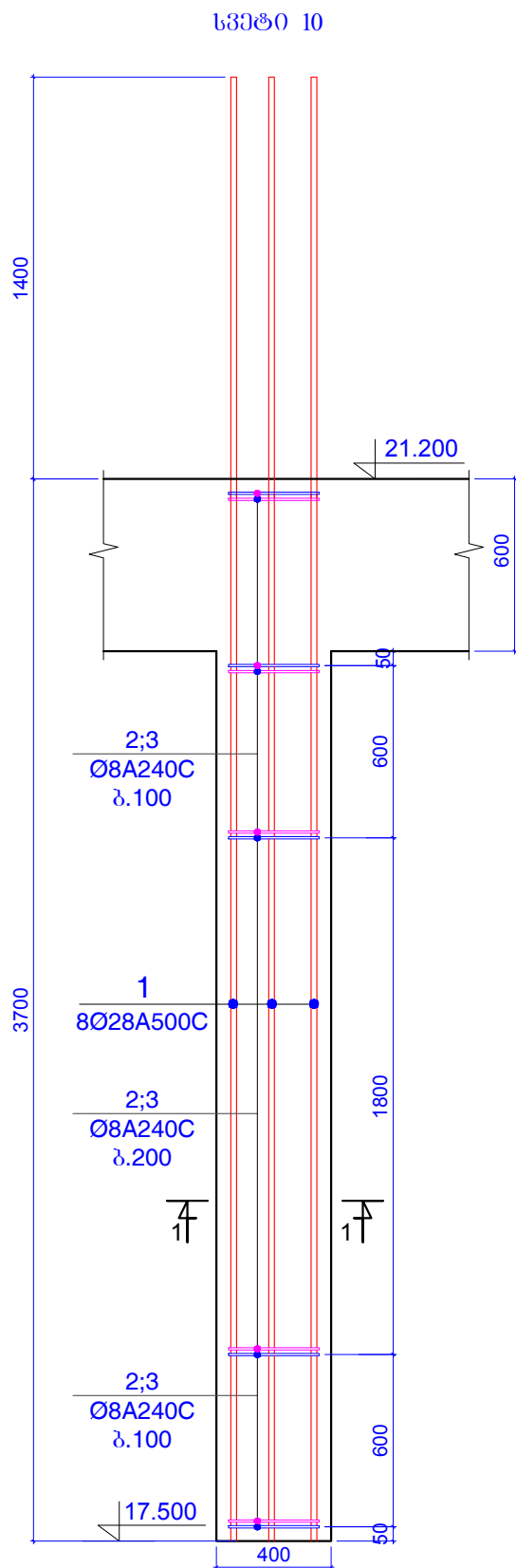

კონსტ. დასახე ჯგუფი	პოზ. №	არმატურის სპეციფიკაცია						არმატურის ამოკრება			ბეტონის მოც.მ³
		ესკიზი	Ø,მმ	კლასი	L,მმ	nxც	nxL,მ	Ø,მმ	ΣnxL,მ	Q კგ	
სვეტი 10 (5 ცალი)	1	დაიჭრას ადგილზე	28	A500c	5100	8	40.8	28A500c	40.8	197.11	B25
	2	იხ.პოზიცია	8	A240c	1600	25	40	8A240c	70.5	27.804	0.50
	3	იხ.პოზიცია	8	A240c	1220	25	30.5				

შენიშვნები:
1. ძირითადი შენიშვნები იხ. პროექტის განმარტებით გარათში.

ფორმატი	A-3	დაკვეთის №
თბილისი 2019 წ.		

დამკვეთი:

შ.პ.ს. "იდეა მელიტოშვილი"

შ.პ.ს. "იდეა მელიტოშვილი"

მისამართი: საბურთალოს რაიონი, ვაჟა-ფშაველას გამზირი, ქ.პ.კორპ.28ბ,ბიბა 31

ID:405106745

e-mail: ilia@ideacity.ge

მრავალფუნქციური საცხოვრებელი სახლი

სვეტი 10

თანამდებობა	გვარი	ხელმოწერა
ლირემტორი	რ. მიძაძე	
მთ. არქიტექტ.	ზ. ბაღათური	
მთ.კონსტრუქტ.	ბ. ბარბაქაძე	გ.გ.გ.გ.გ.
შეშ.კონსტრუქტ.	ბ. ყოგიაშვილი	ბ.ყ.ყ.

დასახელება	მასშტაბი
კონსტრუქციები	1:10 1:25

სტადია	ფურცელი	ფურცლები
მ.პ.	კ-207	---

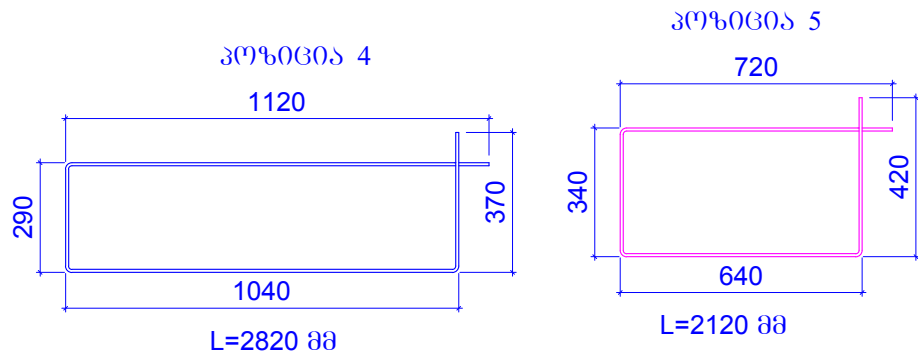
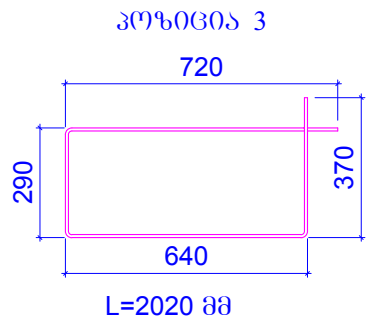
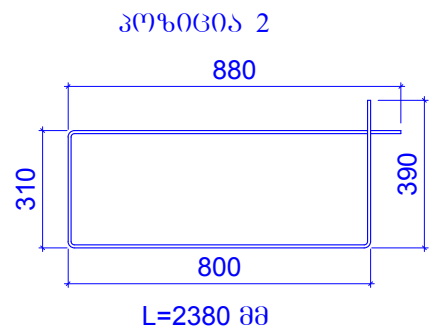
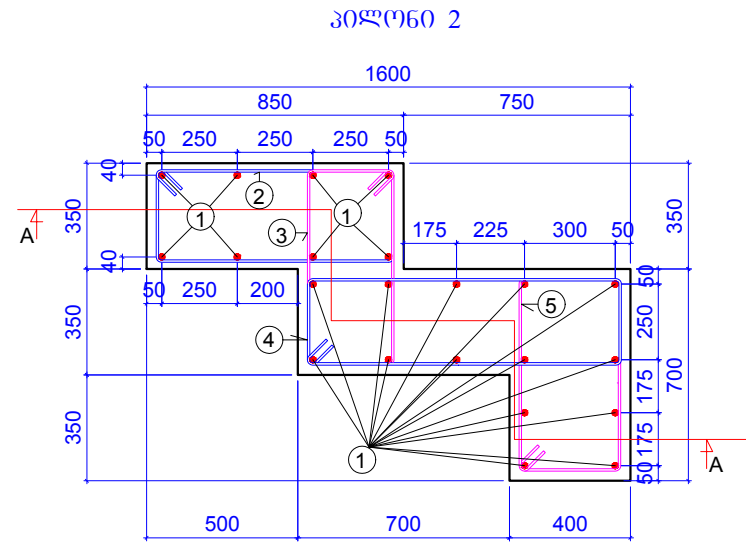

შენიშვნები:
1. ძირითადი შენობის იხ. პროექტის განმარტებით გარათში.

ჭრილი A-A

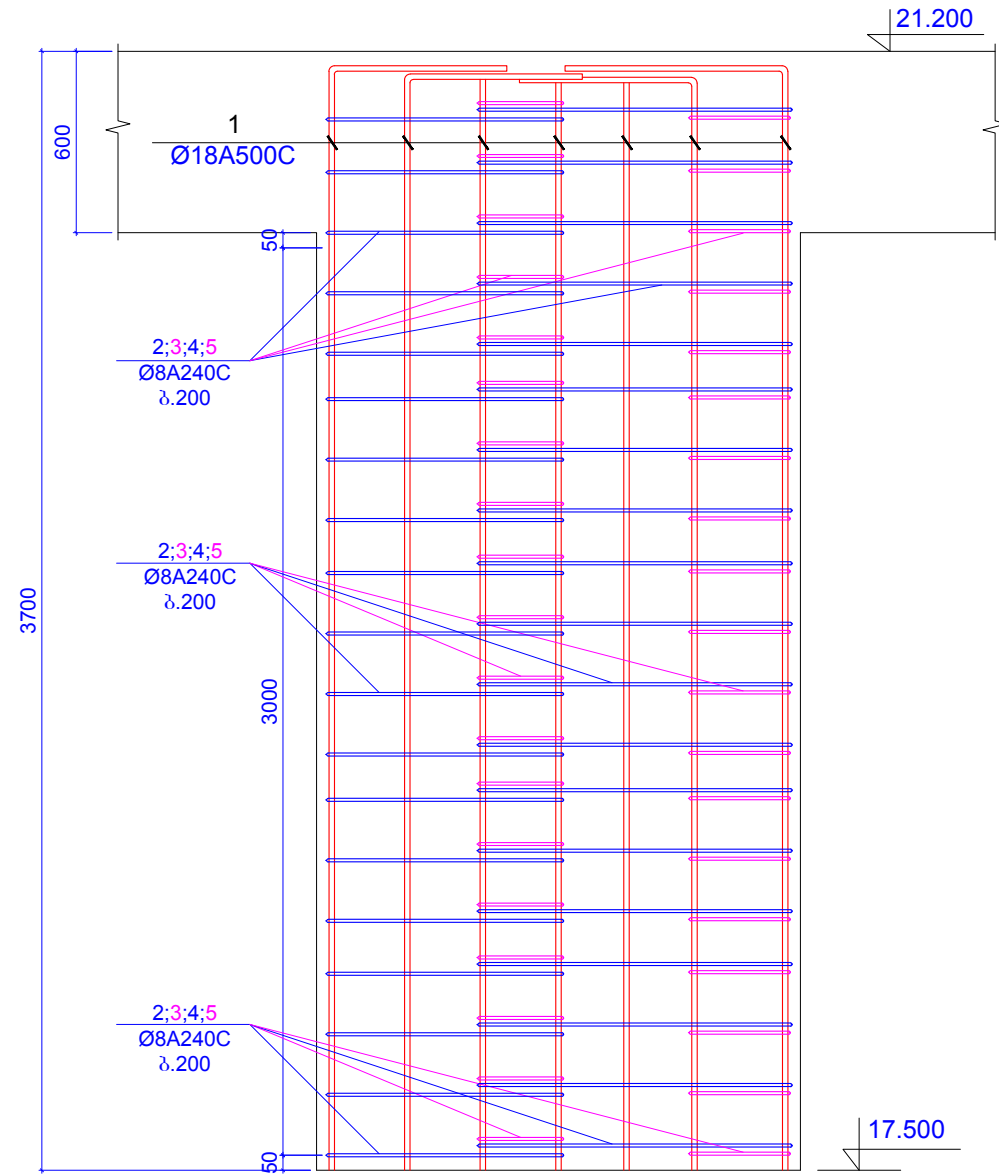

კონსტ. დასახელება	პოზ. №	არმატურის სპეციფიკაცია						არმატურის ამოკრება			ბეტონის მოც.მ³
		ესკიზი	Ø,მმ	კლასი	L,მმ	nx	nxL,მ	Ø,მმ	ΣnxL,მ	Q კგ	
პილოტი 2 (2 კალა)	1	დაიჭრას ადგილზე	18	A500c	4000	22	88	18A500c	88	175.7	B25
	2	იხ.პოზიცია	8	A240c	2380	20	47.6	8A240c	186.8	73.671	2.55
	3	იხ.პოზიცია	8	A240c	2020	20	40.4				
	4	იხ.პოზიცია	8	A240c	2820	20	56.4				
	5	იხ.პოზიცია	8	A240c	2120	20	42.4				

ფორმატი	A-3	დაკვეთის №
თბილისი 2019 წ.		

დამკვეთი:

შ.პ.ს. "იდეა მედიტეშვილი"

შ.პ.ს. "იდეა მედიტეშვილი"

მისამართი: ხაბარდოვო ქ. თბილისი, ვაკე-საბურთალოს რაიონი, ვაჟა-ფშაველას გამზირი, II კვ., კორპ. 28ა, ბინა 31

ID: 405106745

e-mail: ilia@ideacity.ge

მრავალფუნქციური საცხოვრებელი სახლი

პილოტი 1

თანამდებობა	გვარი	ხელმოწერა
ლიმპიტორი	რ. მიძაძე	
მთ. არქიტექტ.	ზ. ბალათური	
მთ. კონსტრუქტ.	ბ. ბარბაქაძე	მ. მ. მ. მ.
შეშ. კონსტრუქტ.	ბ. ყოგიაშვილი	ბ. ყოგიაშვილი

დასახელება	მასშტაბი
კონსტრუქციები	1:25

სტადია	ფურცელი	ფურცლები
მ.პ.	კ-208	---

ჭრილი 1 - 1

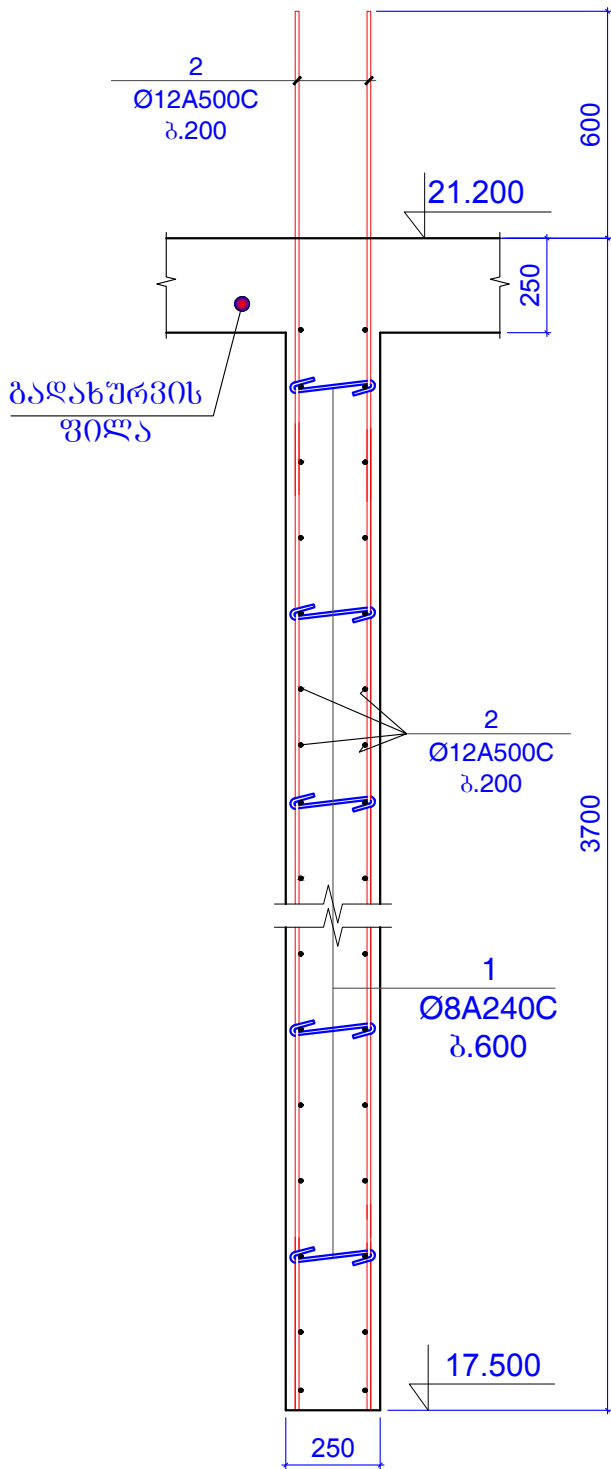

ჭრილი 2 - 2

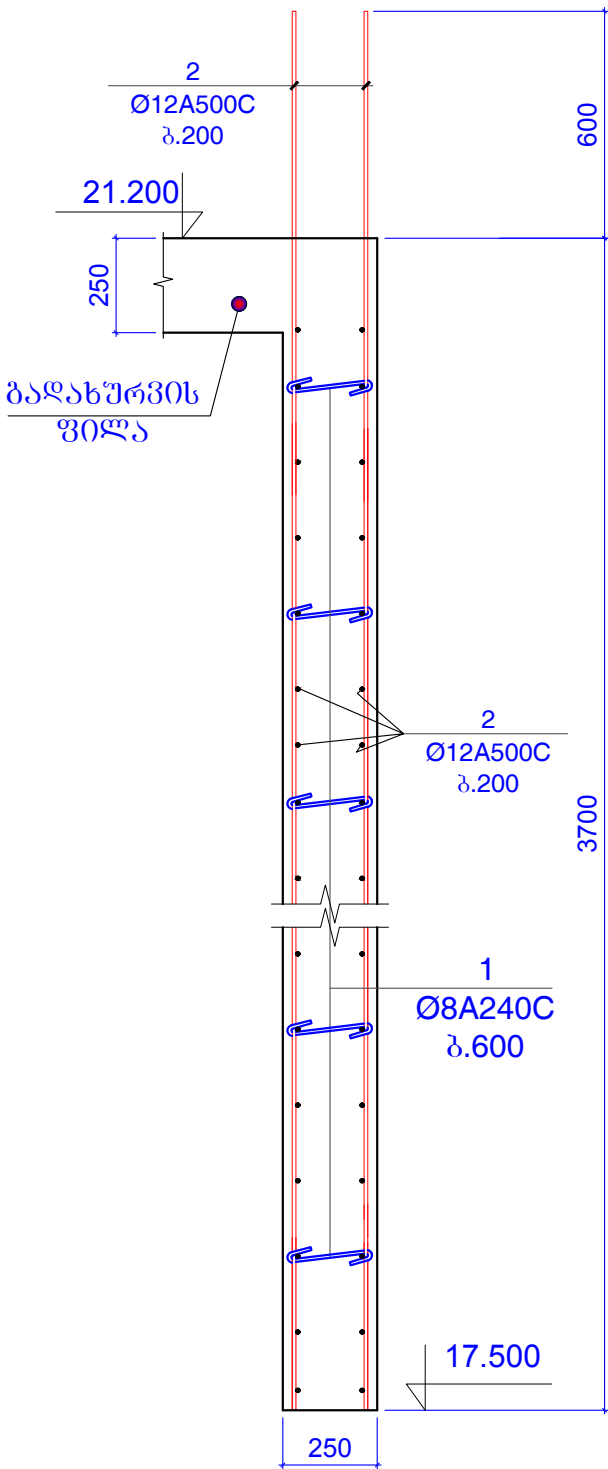

ჭრილი 3 - 3

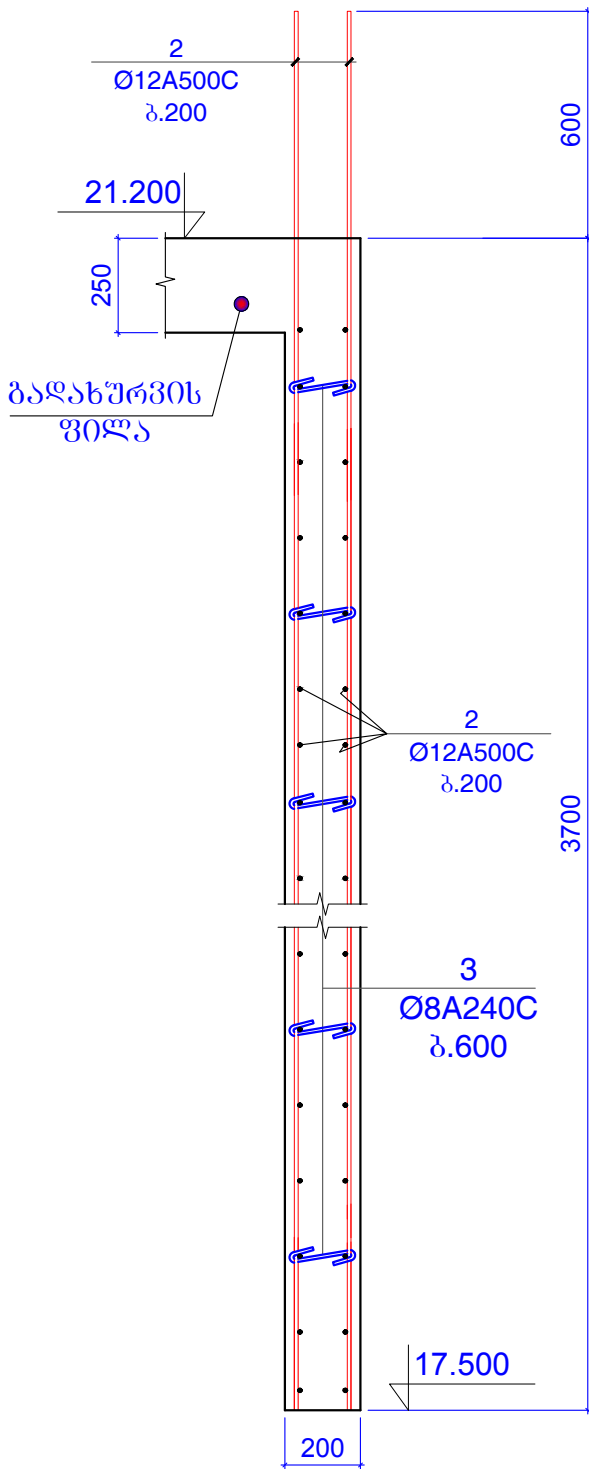

შენიშვნები:
1. ძირითადი შენიშვნები იხ. პროექტის განმარტებით ბარათში.

ფორმატი	A-3	დაკვეთის №
თბილისი 2019 წ.		

დამკვეთი:
შ.პ.ს. "იდეა მელიქიშვილი"
შ.პ.ს. "იდეა მელიქიშვილი"
მისამართი: საბურთალოს რაიონი, ვაჟა-ფშაველას გამზირი, II კმ, კორპ. 28ბ, ბინა 31
ID: 405106745
e-mail: ilia@ideacity.ge

მრავალფუნქციური საცხოვრებელი სახლი
ჭრილი 1 - 1 ... ჭრილი 3 - 3

თანამდებობა	გვარი	ხელმოწერა
დირექტორი	რ. შიდაძე	
მთ. არქიტექტ.	ზ. ბაღატიშვილი	
მთ. კონსტრუქტ.	ბ. ბარბაქაძე	ბ. ბარბაქაძე
შემს. კონსტრუქტ.	ბ. ყოგიაშვილი	ბ. ყოგიაშვილი

დასახელება	მასშტაბი
კონსტრუქციები	1:20

სტადია	ფურცელი	ფურცლები
მ.პ.	კ-209	---

ჭრილობი 7 - 7

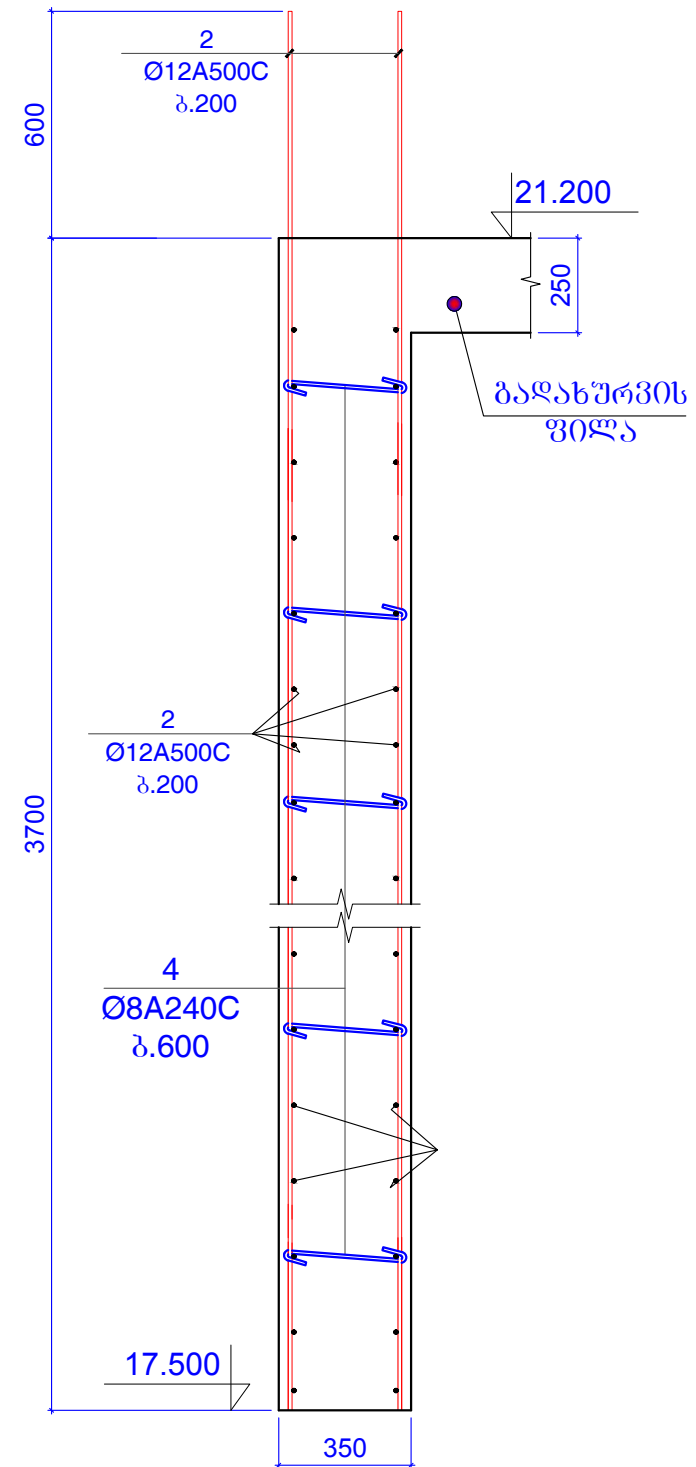

სტატია	ფურცელი	ფურცლები
მ.პ.	კ-210	---

შენიშვნები:
1. ძირითადი შენიშვნები იხ. პროექტის განმარტებით ბარათში.

Architectural section drawing of a wall and floor assembly. The wall is 3700mm high and 21.200mm wide. It consists of a 1400mm high upper section and a 2300mm high lower section. The lower section contains a rectangular opening 900mm wide and 1200mm high. The wall is filled with a stippled pattern. A section line 'A-A' is shown at the top and bottom of the wall. The floor is 17.500mm wide.

Technical drawing of a reinforced concrete column cross-section. The column is rectangular with a width of 250 mm and a height of 1400 mm. It features a red outline of the reinforcement cage. The reinforcement includes 8 longitudinal bars (Ø8A240C) and 2 transverse bars (Ø12A500C). The drawing also shows a base section with a width of 250 mm and a height of 200 mm. Dimensions are given in millimeters (mm).



L=380 88

Technical drawing of a rectangular object with a vertical slot. The total height is 170 and the slot height is 80. The length is L=330 mm.



L=430 mm

Diagram of a rectangular cross-section with dimensions 200 (width) and 700 (height). The label $L=1600$ mm is at the bottom.

L=1550 mm

პროგრამა A-3	დაკვეთის №
თბილისი 2019 წ.	

შპს. "იდეა მელქიშვილი"

შ.პ.ს. "იდეა მელიქიშვილი"

მისამართი: ხაბაროვსკაი ქუჩისი,
ვაჟა-ფშაველას ქ. რაიონი, ვაჟა-ფშაველას გამზირი,
ჩ.კ.კოტეხი, 288, 806ა 31

ID:405106745
e-mail: ilia@ideacity.ge

მრავალუბნეობის
სახეობების სია

კედელი კარის ღირბის ადგილებში;
კედლების შეერთების ღეჯალი;

თანამდებობა	გვარი	ხელმოწერა
დირექტორი	რ. შიძინაძე	
მთ. არქივმცმ.	ზ. ბალიაშვილი	
მთ.კონსტრუქტ.	ბ. ბარბაქაძე	ზ. ბარბაქაძე
შემაკონსტრუქტ.	პ. ყიფიასვილი	პ. ყიფიას

დასახელება	მანუშაბი
კონსტრუქციები	1:20
	1:25

სტადია	ფურცელი	ფურცლები
მ.პ.	3-211	---

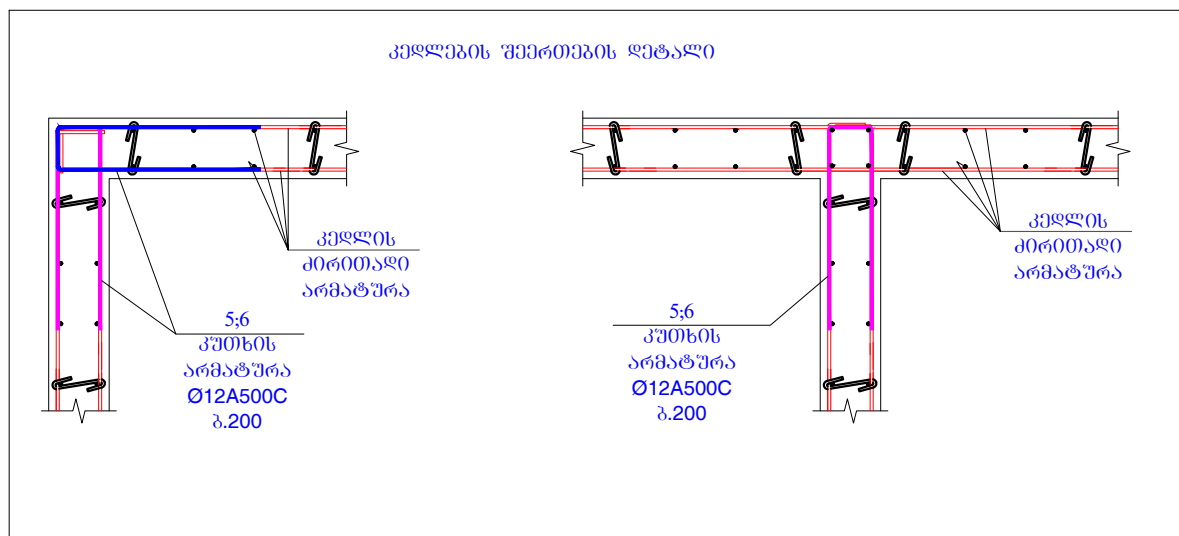

კონსტ. დასახე ღება	პოზ.№	არმატურის სპეციფიკაცია						არმატურის ამოკრება			ბეტონის მოც.მ³
		ესკიზი	Ø,მმ	კლასი	L,მმ	nxL	nxL ,მ	Ø,მმ	ΣnxL ,მ	Q კგ	
რ/ზ კედელი	1	იხ.პოზიცია	8	A240C	380	400	152	8A240C	216.56	85.41	B25
	2	დაიჭრას აღვიწილზე	12	A500C	4700000		4700	12A500C	5462.5	4847	
	2*		12	A500C	1000	50	50				47
	3	იხ.პოზიცია	8	A240C	330	180	59.4				
	4	იხ.პოზიცია	8	A240C	430	12	5.16				
	5	იხ.პოზიცია	12	A240C	1600	300	480				
	6	იხ.პოზიცია	12	A240C	1550	150	232.5				

შენიშვნები:
1. ძირითადი შენიშვნები იხ. პროექტის განმარტებით ბარათში.

პარაკეტის გეგმა 17.500 ნომერზე

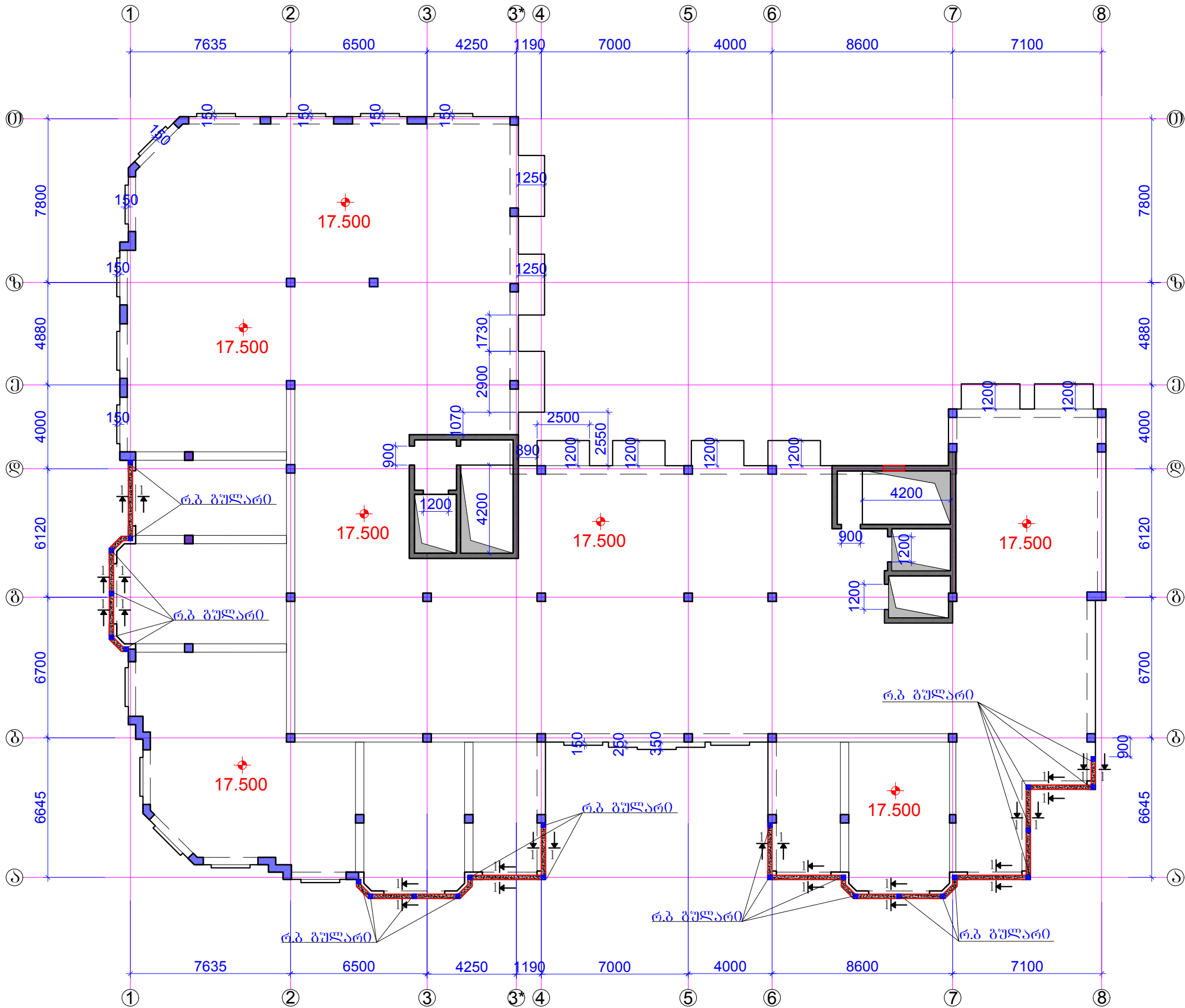

ფორმატი	A-3	ლაკვეთის №
თბილისი 2019 წ.		

ლაკვეთი:

შ.პ.ს. "იდეა მელიტიშვილი"

შ.პ.ს. "იდეა მელიტიშვილი"

მისამართი: ხაბარდოვსკაია ქუჩის 31-ე კმ., თბილისი, საქართველო. 1133, კოორდ. 28.8, 60.6

ID: 405106745

e-mail: ilia@ideacity.ge

მრავალფუნქციური
საცხოვრებელი სახლი

პარაკეტის გეგმა
17.500 ნომერზე

თანამდებობა	გვარი	ხელმოწერა
ლირმტორი	რ. შიძაძე	
მთ. არქიტექტ.	ზ. ბაღათური	
მთ. კონსტრუქტ.	ბ. ბარბაქაძე	ჭ. ჯიქაძე
შეშ. კონსტრუქტ.	ბ. ყოგიაშვილი	ბ. ყოგიაშვილი

დესაინერა	მასშტაბი
კონსტრუქციები	1:200

სტადია	ფურცელი	ფურცლები
მ.პ.	კ-212	---

შენიშვნები:
1. ძირითადი შენიშვნები იხ. პროექტის განმარტებით ბარათში.
2. ზრიდი 1-1; რ.ბ. გულარი; შ.კ-213.

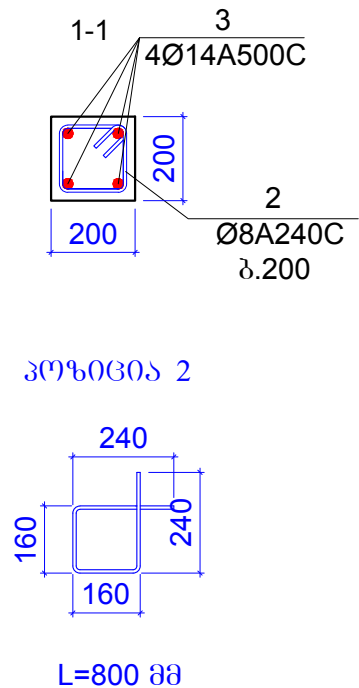
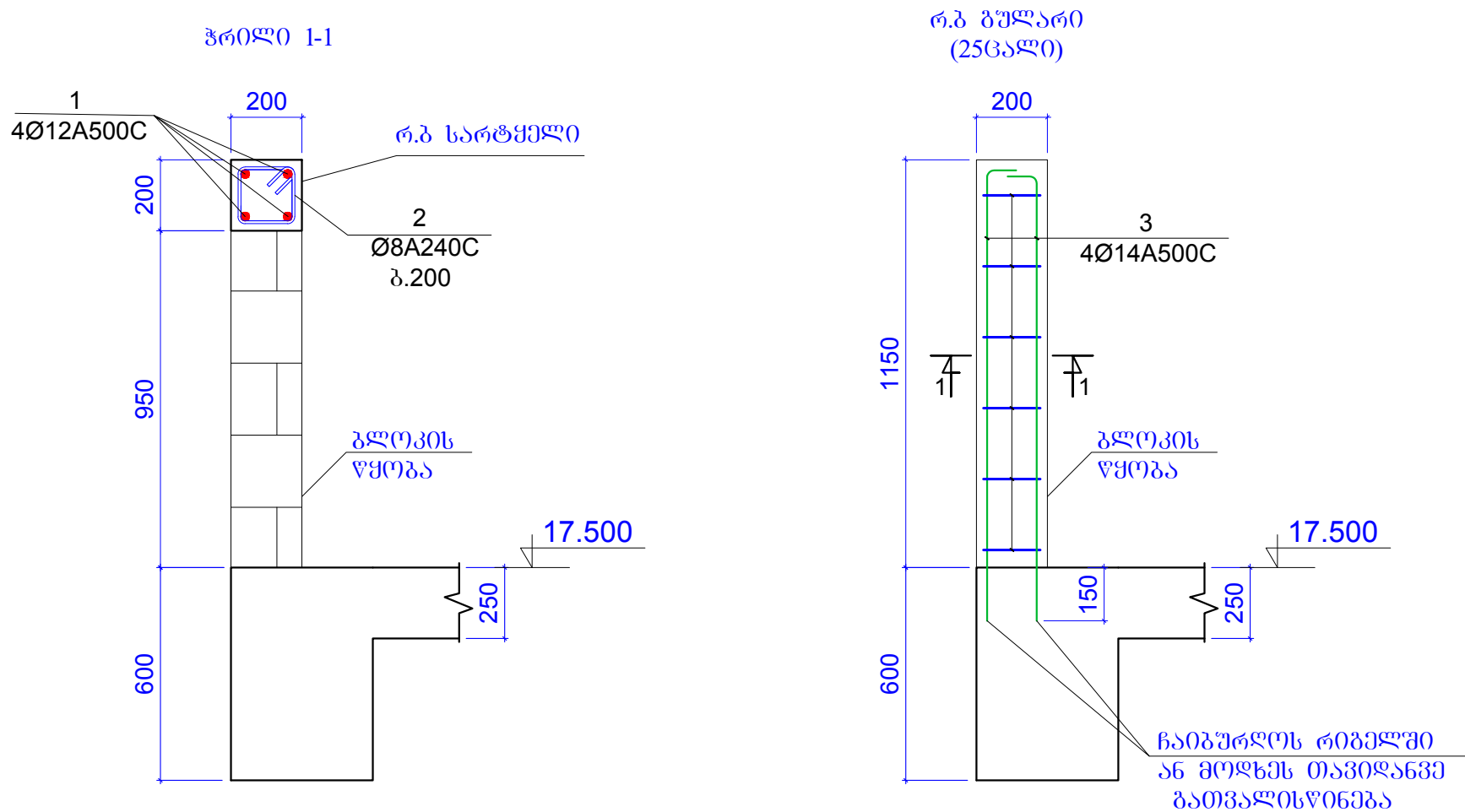

კონსტ.დასახე ლება	პოზ.№	არმატურის სპეციფიკაცია						არმატურის ამოკრება			ბეტონის მოც.მ³
		ესკიზი	Ø,მმ	კლასი	L,მმ	nxL	nxL,მ	Ø,მმ	ΣnxL,მ	Q კგ	
რ.პ. პარაპეტი 17.500 ნიშნულზე	1	დაიჭრას ადგილზე	12	A500c	200000		200	12A500c	200	177.5	B25
	2	იხ.პოზიცია	8	A240c	800	400	320	8A240c	320	126.2	3m³
	3	დაიჭრას ადგილზე	14	A500c	1300	100	130	14A500c	130	157	

შენიშვნები:
1. ძირითადი შენიშვნები იხ. პროექტის განმარტებით ბარათში.

ფორმატი	A-3	დაკვეთის №
თბილისი 2019 წ.		

ღამკვეთი:

შ.პ.ს. "ილეა მელიქიშვილი"

შ.პ.ს. "ილეა მელიქიშვილი"

მისამართი:საქართველო,თბილისი,
ვაჟა-ფშაველას რაიონი,ვაჟა-ფშაველას გამზირი,
ჩხეიძისკორპ.28ბ,ბინა 31
ID:405106745
e-mail: ilia@ideacity.ge

მრავალფუნქციური
საცხოვრებელი სახლი

ჭრილი 1-1;
რ.პ. გულარი;

თანამდებობა	გვარი	ხელმოწერა
ლირემტორი	რ. შიძაძე	
მთ. არქიტექტ.	ზ. ბაღათური	
მთ.კონსტრუქტ.	ბ. ბარბაქაძე	მ.წ.რ.წ.წ.
შემს.კონსტრუქტ.	ბ. ყოგიაშვილი	ბ.ყ.

დასახელება		მასშტაბი
კონსტრუქციები		1:20
სტადია	ფურცელი	ფურცლები
მ.პ.	კ-213	---

ბაღახურვის ფილის გეგმა 21.200 ნიშნულზე
(გეომეტრიული ზომები)

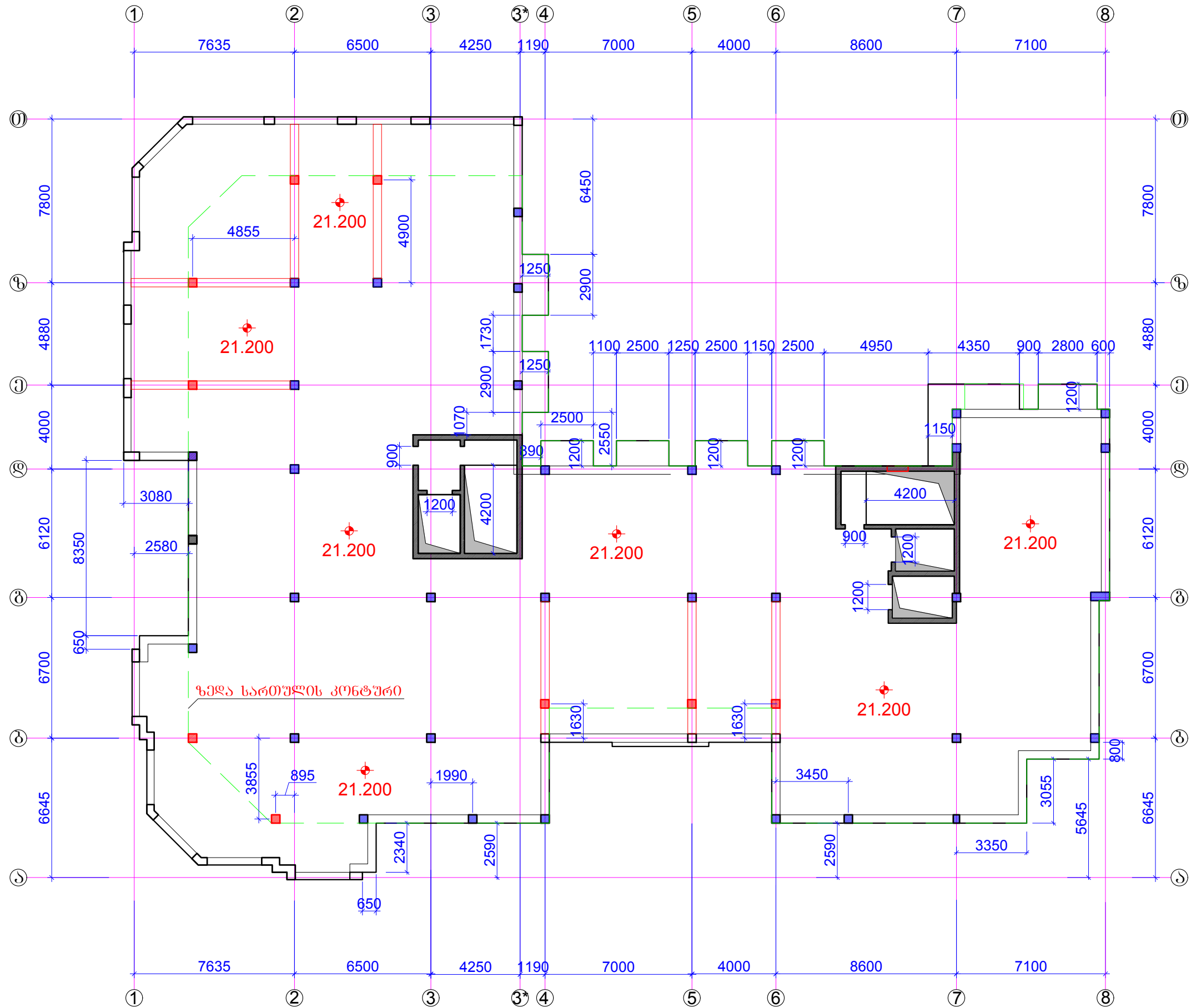

შენიშვნები:
1. ძირითადი შენიშვნები იხ. პროექტის განმარტებით ბარათში.

ფორმატი	A-3	ლაკვეთის №
თბილისი 2019 წ.		

ლაკვეთი:

შ.პ.ს. "იდეა მელიქიშვილი"

შ.პ.ს. "იდეა მელიქიშვილი"

მისამართი: საბურთალოს რაიონი, ვაჟა-ფშაველას გამზირი, II კმ, კორპ. 28ა, ბინა 31
ID: 405106745
e-mail: ilia@ideacity.ge

მრავალფუნქციური
საცხოვრებელი სახლი

ბაღახურვის ფილის გეგმა
21.200 ნიშნულზე
(გეომეტრიული ზომები)

თანამდებობა	გვარი	ხელმოწერა
ლიპიტორი	რ. მიძაძე	
მთ. არქიტექტ.	ზ. ბალათური	
მთ. კონსტრუქტ.	ბ. ბარბაქაძე	მ. მ. მ. მ.
შემს. კონსტრუქტ.	ბ. ყოგიაშვილი	ბ. ყოგიაშვილი

დასახელება	მასშტაბი
კონსტრუქციები	1:200

სტადია	ფურცელი	ფურცლები
მ.პ.	კ-214	---

რიგელები გეგმაში +21.200 ნიშნულზე
არმირების ჭრილების ღატანა

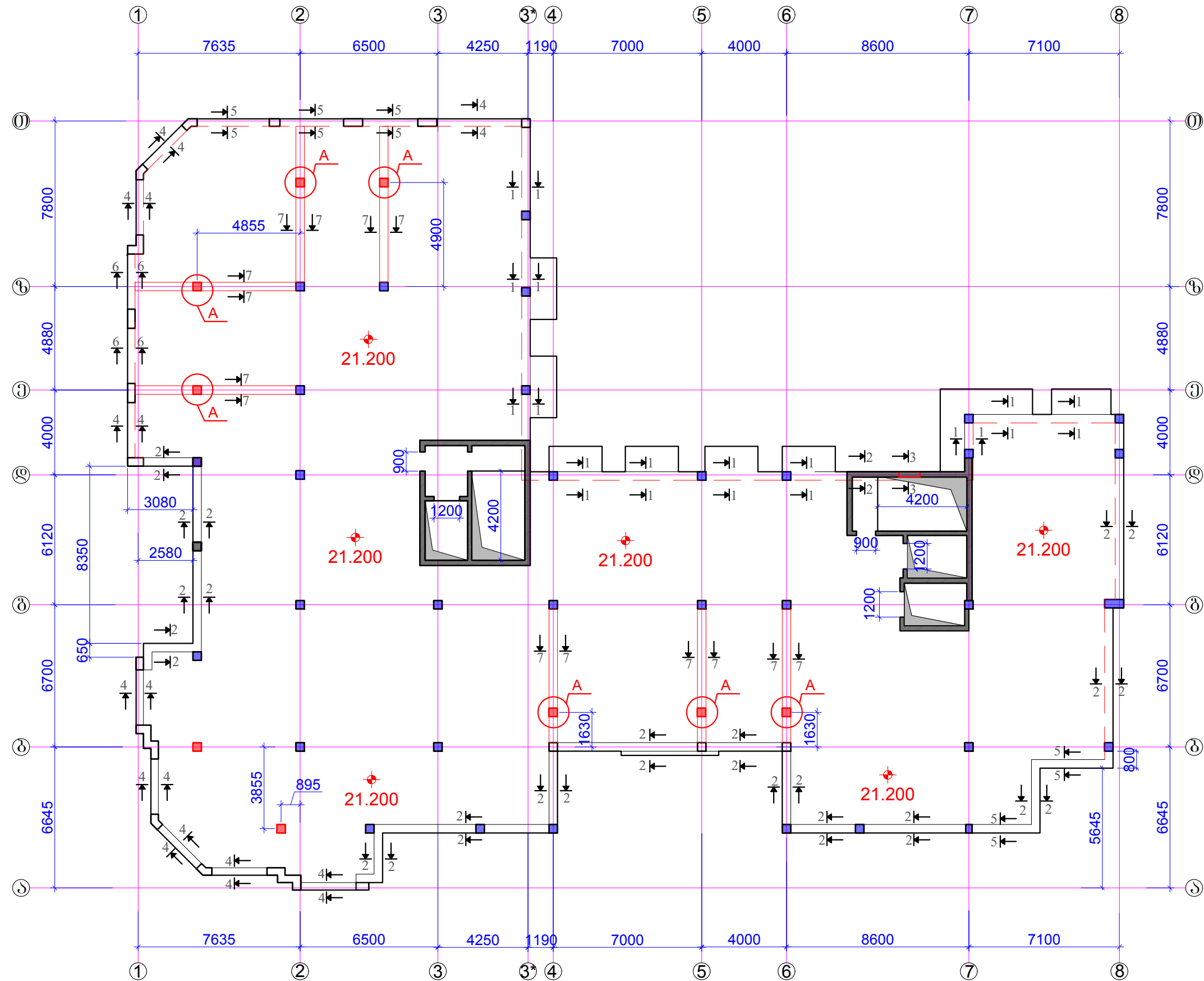

- შენიშვნები:
1. ძირითადი შენიშვნები იხ. პროექტის განმარტებით ბარათში.
 2. ჭრილი 1-1 ... ჭრილი 7-7 იხ.ვ.კ-216.
 3. კვანძი A; იხ.ვ.კ-217.
 4. რიგელების არმატურების ღანკების სქემა იხ.ვ.კ-219.

ფორმატი	A-3	დაკვეთის №
თბილისი	2019 წ.	

დაკვეთი:
შ.პ.ს. "იდეა მელიტოშვილი"
შ.პ.ს. "იდეა მელიტოშვილი"
მისამართი: საბურთალოს რაიონი, ვაჟა-ფშაველას გამზირი, II კმ, კორპ. 28ა, ბინა 31
ID: 405106745
e-mail: ilia@ideacity.ge

მრავალფუნქციური საცხოვრებელი სახლი
რიგელები გეგმაში +21.200 ნიშნულზე არმირების ჭრილების ღატანა

თანამდებობა	გვარი	ხელმოწერა
დირექტორი	რ. მიქაძე	
მთ. არქიტექტ.	ზ. ბაღათური	
მთ. კონსტრუქტ.	ბ. ბარბაქაძე	გ. გ. გ. გ.
შემს. კონსტრუქტ.	ბ. ყოგიაშვილი	ბ. ყოგიაშვილი

დასახელება	მასშტაბი
კონსტრუქციები	1:200

სტადია	ფურცელი	ფურცლები
მ.პ.	კ-215	---

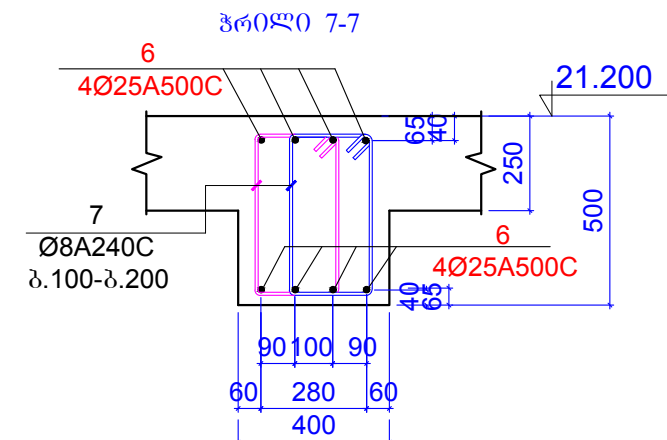
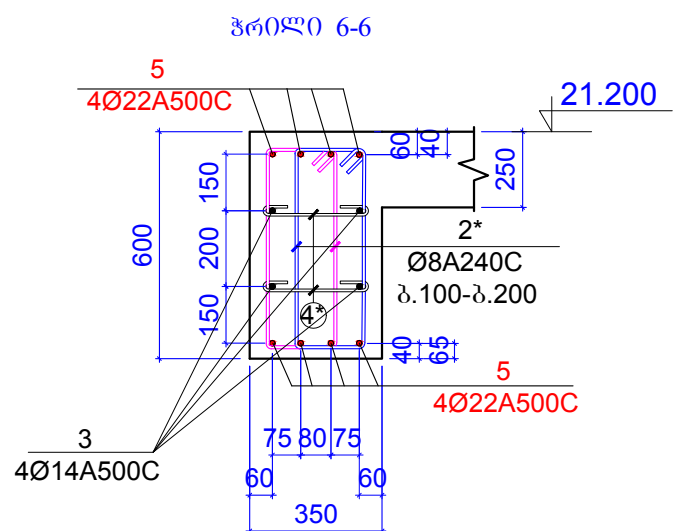
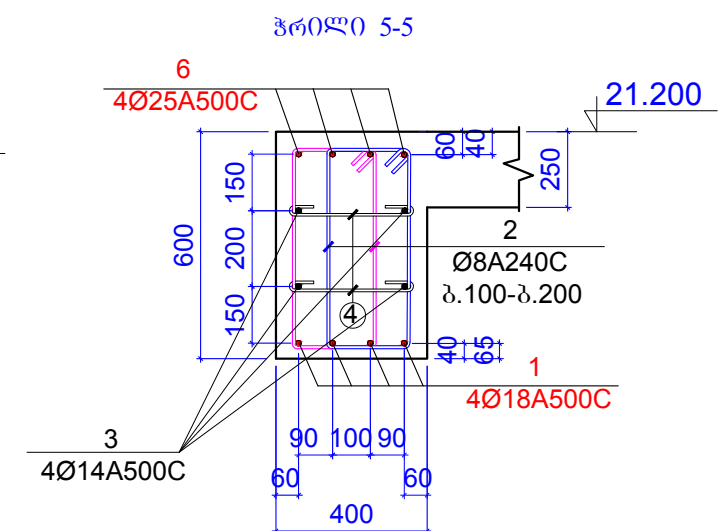
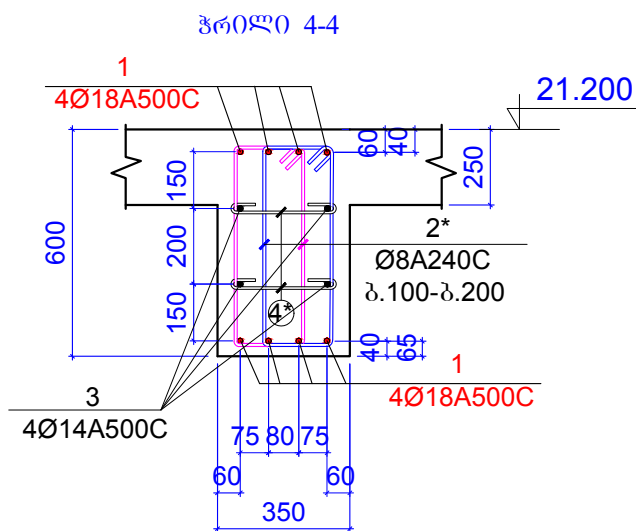
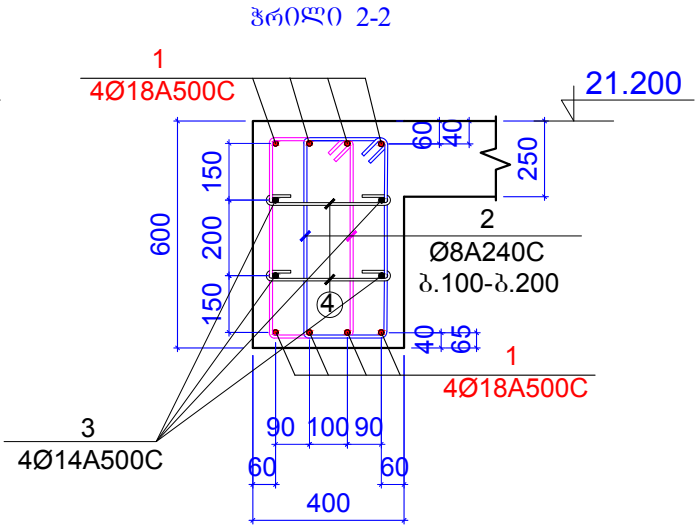
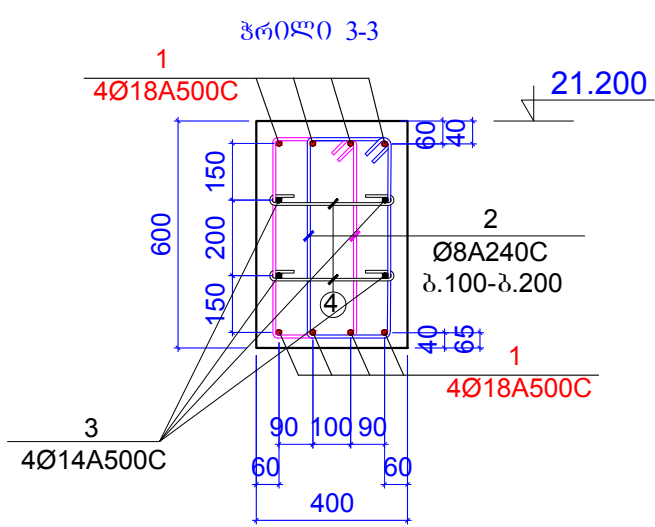
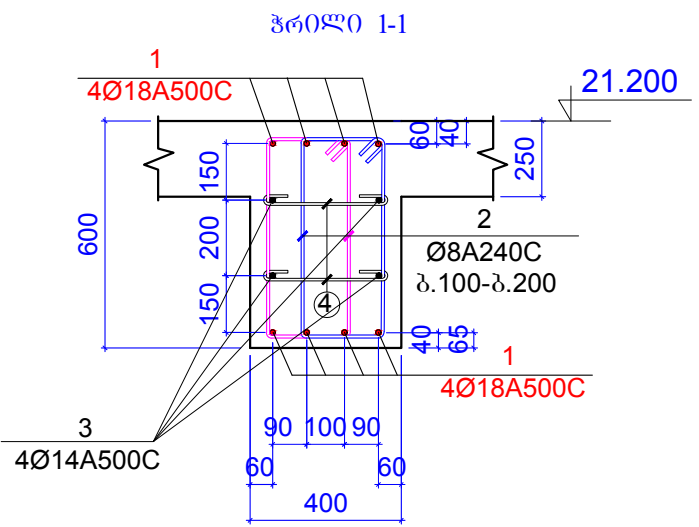

ფორმატი	A-3	დაკვეთის №
თბილისი 2019 წ.		

დამკვეთი:

შ.პ.ს. "იდეა მელიქიშვილი"

შ.პ.ს. "იდეა მელიქიშვილი"

მისამართი: საბურთალოს რაიონი, ვაჟა-ფშაველას გამზირი, №33, კორპუსი 28ა, ბინა 31

ID: 405106745

e-mail: ilia@ideacity.ge

მრავალფუნქციური
საცხოვრებელი სახლი

პროექტი 1-1 ... პროექტი 7-7

თანამდებობა	გვარი	ხელმოწერა
დირექტორი	რ. მინაძე	
მთ. არქიტექტ.	ზ. ბაღათური	
მთ. კონსტრუქტ.	ბ. ბარბაქაძე	ბ. ბარბაქაძე
შეშ. კონსტრუქტ.	ბ. ყოგიაშვილი	ბ. ყოგიაშვილი

დასახელება	მასშტაბი
კონსტრუქციები	1:20

სტადია	ფურცელი	ფურცლები
მ.პ.	კ-216	---

შენიშვნები:
1. ძირითადი შენიშვნები იხ. პროექტის განმარტებით ბარათში.

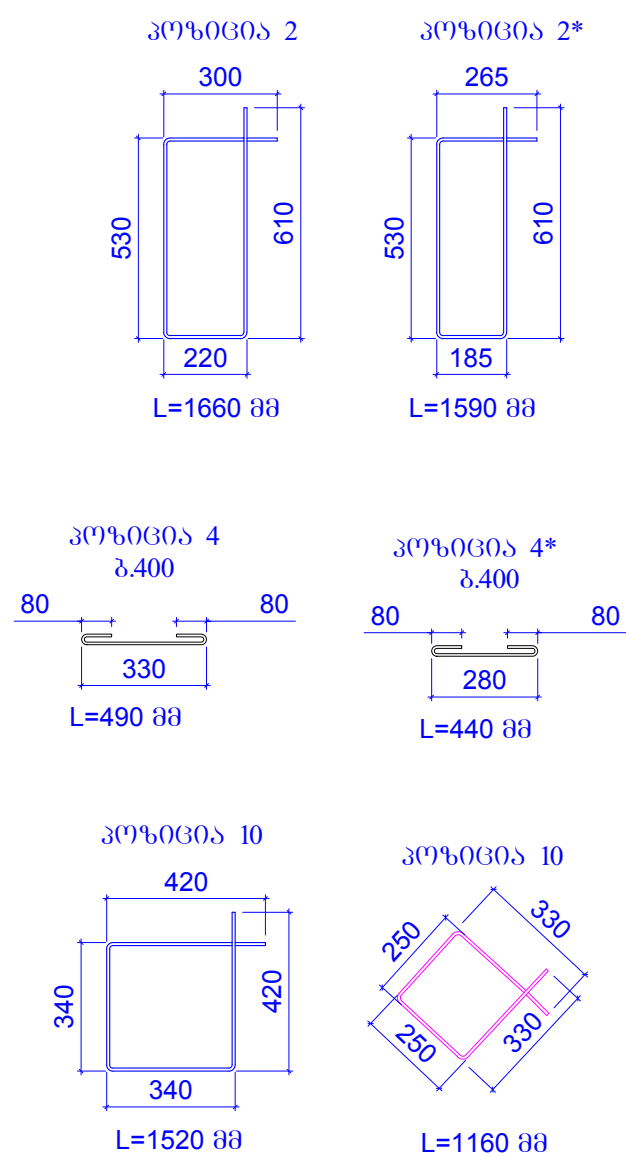
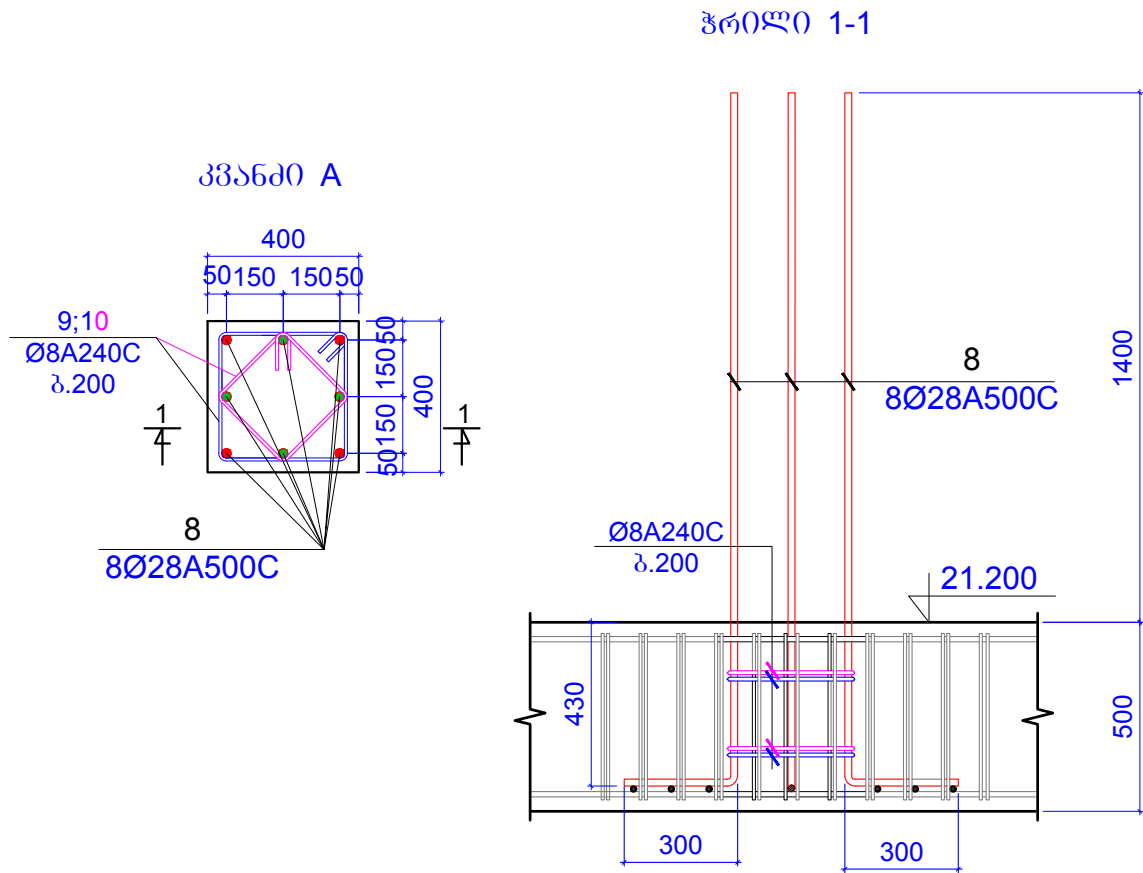

კონსტრუქციის დასახელება	პოზ. №	არმატურის სპეციფიკაცია						არმატურის ამოკრება			ბეტონის მოც.მ³
		ესკიზი	Ø,მმ	კლასი	L,მმ	nxL	nxL,მ	Ø,მმ	ΣnxL,მ	Q კგ	
რიგელები 21.200 ნიშნულზე	1	დაიტრას ადგილზე	18	A500c	1450000		1450	18A500c	1450	2895	B25
	2	იხ.პოზიცია	8	A240c	1660	1400	2324	8A240c	4219.02	1664	30m³
	2*	იხ.პოზიცია	8	A240c	1590	550	874.5				
	3	დაიტრას ადგილზე	14	A500c	700000		700	14A500c	700	845.5	
	4	იხ.პოზიცია	8	A240c	490	500	245				
	4*	იხ.პოზიცია	8	A240c	440	200	88				
	5	დაიტრას ადგილზე	22	A500c	65000		65	22A500c	65	193.9	
	6	დაიტრას ადგილზე	25	A500c	550000		550	25A500c	550	2118	
	7	იხ.პოზიცია	8	A240c	1450	650	942.5				
	8	დაიტრას ადგილზე	28	A500c	2100	56	117.6	28A500c	117.6	568.1	
	9	იხ.პოზიცია	8	A240c	1520	14	21.28				
	10	იხ.პოზიცია	8	A240c	1160	14	16.24				

ფორმატი	A-3	დაკვეთის №
თბილისი 2019 წ.		

დამკვეთი:

შ.პ.ს. "იდეა მელიქიშვილი"

შ.პ.ს. "იდეა მელიქიშვილი"

მისამართი: ხაბარდოვო ქ. თბილისი, ვაკე-საბურთალოს რაიონი, ვაჟა-ფშაველას გამზ. 31, II კვ., კორპ. 28ა, ბინა 31

ID: 405106745

e-mail: ilia@ideacity.ge

მრავალფუნქციური საცხოვრებელი სახლი

კვანძი A;

თანამდებობა	გვარი	ხელმოწერა
დირექტორი	რ. მინაძე	
მთ. არქიტექტ.	ზ. ბაღათური	
მთ. კონსტრუქტ.	ბ. ბარბაქაძე	ფ. ჯიქაძე
შემს. კონსტრუქტ.	ბ. ყოგიაშვილი	ბ. ყოგიაშვილი

დასახელება	მასშტაბი
კონსტრუქციები	1:20

სტადია	ფურცელი	ფურცლები
მ.პ.	კ-217	---

შენიშვნები:
1. ძირითადი შენიშვნები იხ. პროექტის განმარტებით ბარათში.

რიგელის არმატურების დაანკერების სქემები

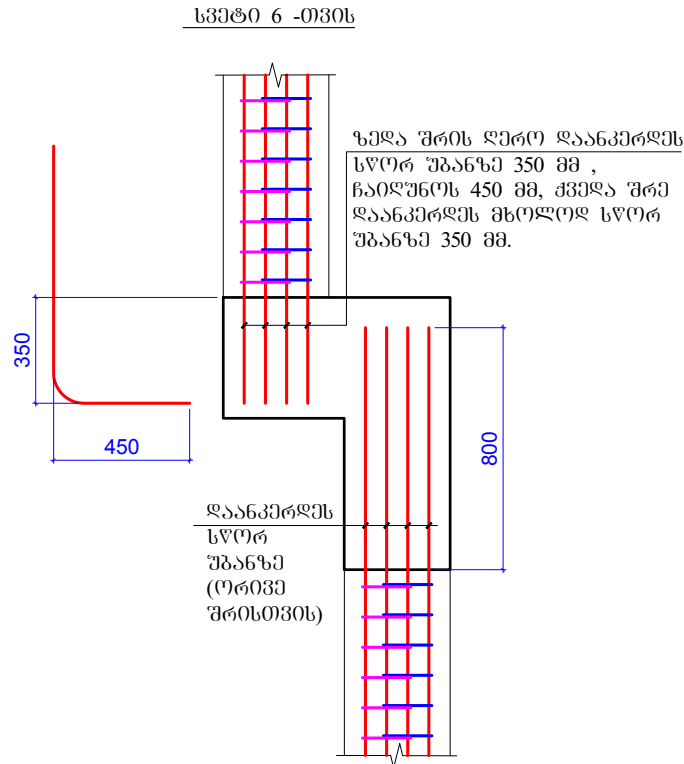
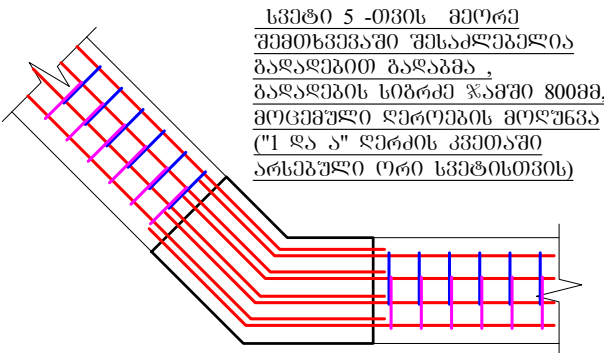
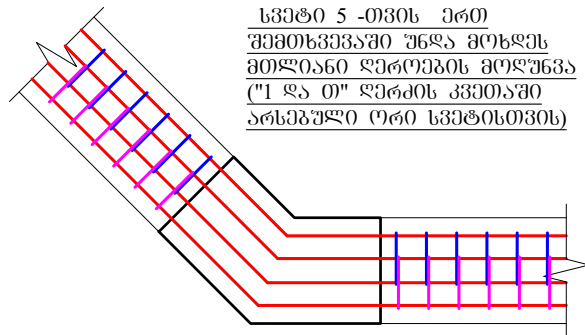
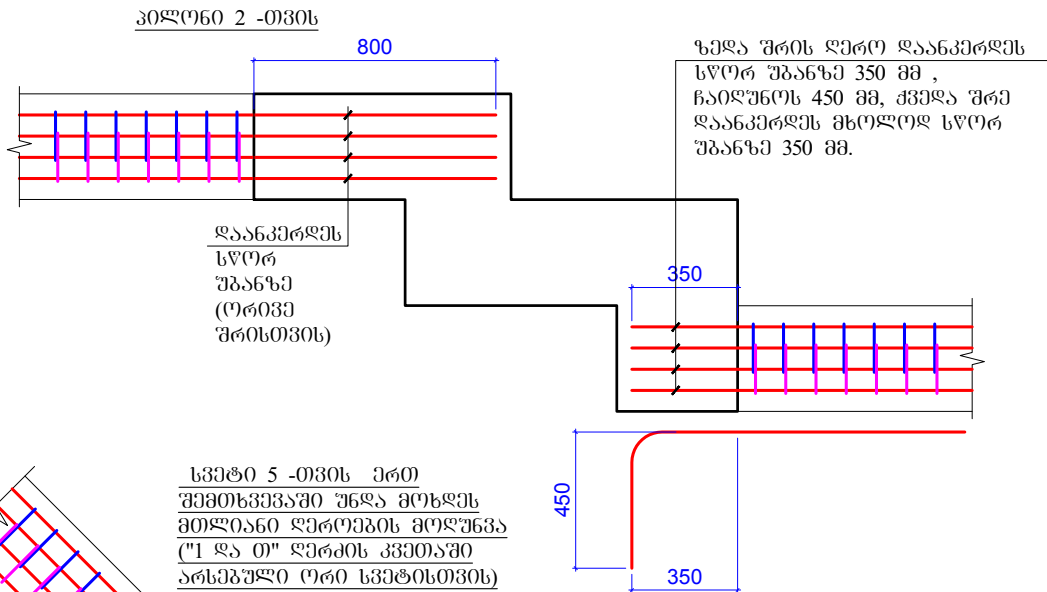
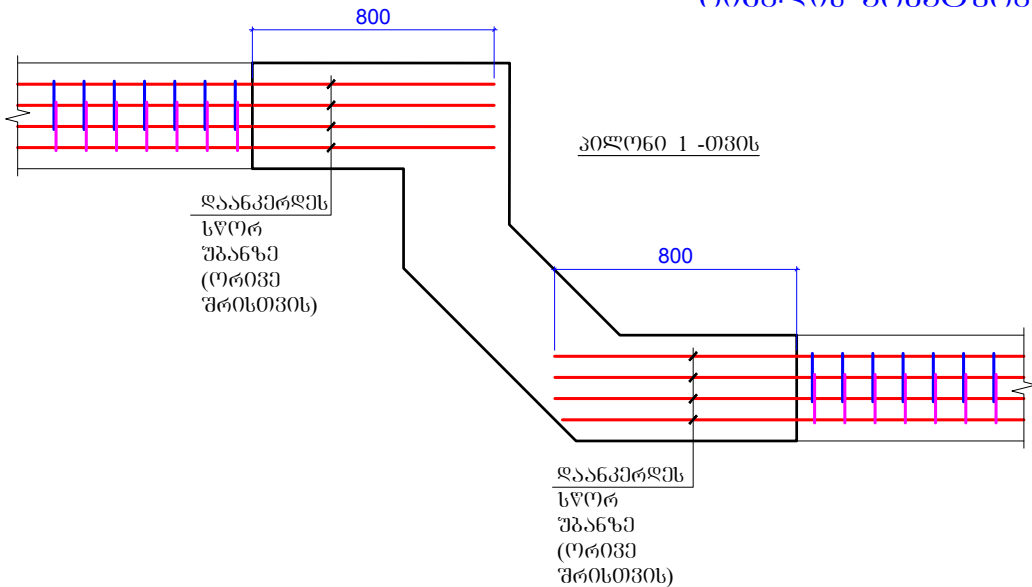

40X40სმ კუთხის სვეტისთვის

ზედა შრის ღერო დაანკერდეს სწორ უბანზე 350 მმ, ჩაიღუნოს 450 მმ, ქვედა შრე დაანკერდეს მხოლოდ სწორ უბანზე 350 მმ.

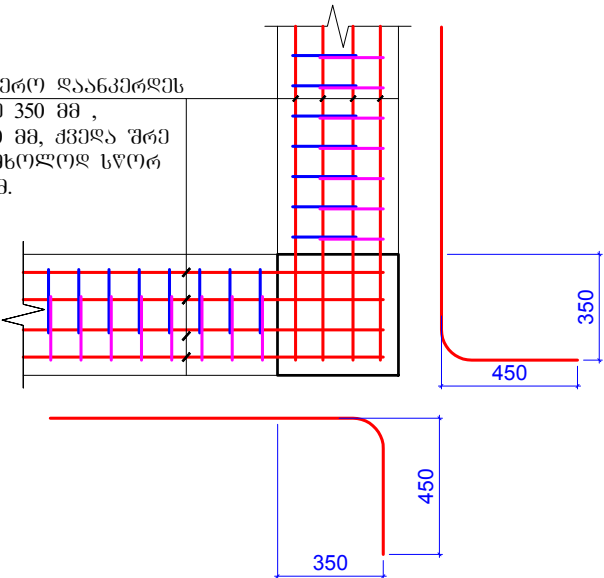

ფორმატი	A-3	დაკვეთის №
თბილისი 2019 წ.		

დაამკვეთი:

შ.პ.ს. "იდეა მელიტიშვილი"

შ.პ.ს. "იდეა მელიტიშვილი"

მისამართი: საბურთალოს რაიონი, ვაჟა-ფშაველას გამზირი, მ.კ.კორაძის ქ. 28ა, ბინა 31

ID: 405106745

e-mail: ilia@ideacity.ge

მრავალფუნქციური საცხოვრებელი სახლი

რიგელის არმატურების დაანკერების სქემები

თანამდებობა	გვარი	ხელმოწერა
დირექტორი	რ. შიდაძე	
მთ. არქიტექტ.	ზ. ბაღათური	
მთ. კონსტრუქტ.	ბ. ბარბაქაძე	მ. მ. მ. მ.
შემს. კონსტრუქტ.	ბ. ყოგიაშვილი	ბ. ყოგიაშვილი

დასახელება		მასშტაბი
კონსტრუქციები		1:25
სტადია	ფურცელი	ფურცლები
მ.პ.	კ-218	---

შენიშვნები:
1. ძირითადი შენიშვნები იხ. პროექტის განმარტებით ბარათში.

ბაღახურვის ფილის გეგმა 21.200 ნიშნულზე
ძირითადი არმირების გეგმა

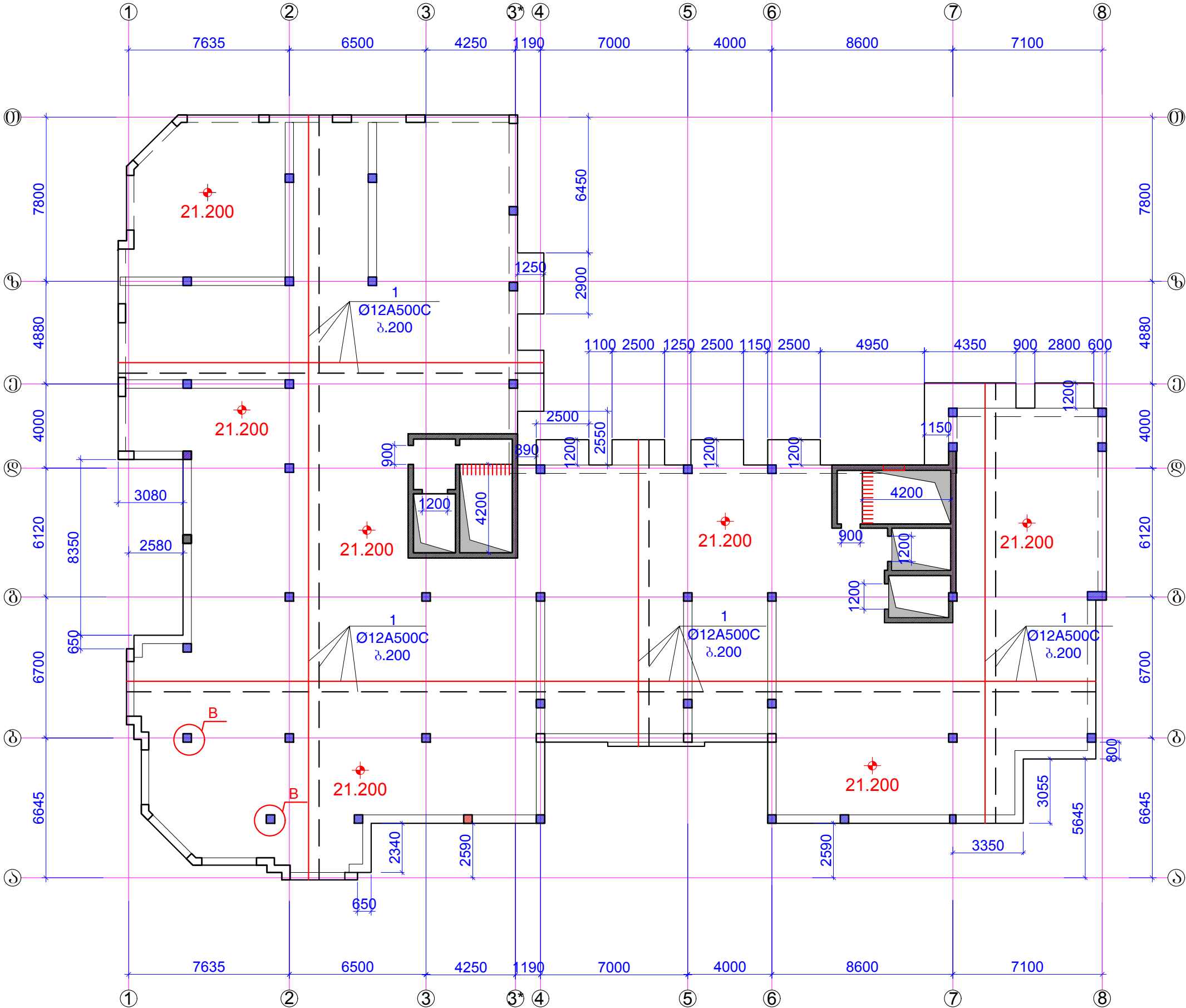

შენიშვნები:
1. ძირითადი შენობის გეგმაში არის პრეპროცესინგის განმარტებით გაერთიანებული.
2. ფილის არმირების სახისათვის პრეპროცესინგის გეგმაში არის.გ.კ-222.
3. კვანძი A იხ.გ.კ-223.

ფორმატი	A-3	დაკვეთის №
თბილისი 2019 წ.		

დაკვეთი:

შ.პ.ს. "იდეა მელიქიშვილი"

შ.პ.ს. "იდეა მელიქიშვილი"

მისამართი: საბურთალოს რაიონი, ვაჟა-ფშაველას გამზირი, II კმ, კორპ. 28ა, ბინა 31
ID: 405106745
e-mail: ilia@ideacity.ge

მრავალფუნქციური
საცხოვრებელი სახლი

ბაღახურვის ფილის გეგმა
21.200 ნიშნულზე
ძირითადი არმირების გეგმა

თანამდებობა	გვარი	ხელმოწერა
ლიცენზირებული	რ. მამაძე	
მთ. არმირება	ზ. ბაღატიშვილი	
მთ. კონსტრუქტ.	ბ. ბარბაქაძე	მ. მ. მ. მ.
შენიშვნები	ბ. ყოვლიშვილი	ბ. ყოვლიშვილი

დასახელება	მასშტაბი
კონსტრუქციები	1:200

სტადია	ფურცელი	ფურცლები
მ.პ.	კ-219	---

ბაღახურვის ფილის გეგმა 21.200 ნომერზე
ქველა შრის ბაძლიერება

ფორმატი	A-3	ლაკვეთის №
თბილისი 2019 წ.		

ლაკვეთი:

შ.პ.ს. "იდეა მელიტიშვილი"

შ.პ.ს. "იდეა მელიტიშვილი"

მისამართი: საბურთალოს რაიონი, ვაჟა-ფშაველას გამზირი, II კმ, კორპ. 28ა, ბინა 31
ID: 405106745
e-mail: ilia@ideacity.ge

მრავალფუნქციური
საცხოვრებელი სახლი

ბაღახურვის ფილის გეგმა 21.200
ნომერზე
ქველა შრის ბაძლიერება

თანამდებობა	გვარი	ხელმოწერა
დირექტორი	რ. მინაძე	
მთ. არქიტექტ.	ზ. ბაღატიშვილი	
მთ. კონსტრუქტ.	ბ. ბარბაქაძე	მ. მ. მ. მ.
შემს. კონსტრუქტ.	ბ. ყოგიაშვილი	ბ. ყოგიაშვილი

დანიშნულება	მასშტაბი
კონსტრუქციები	1:200

სტადია	ფურცელი	ფურცლები
მ.პ.	კ-220	---

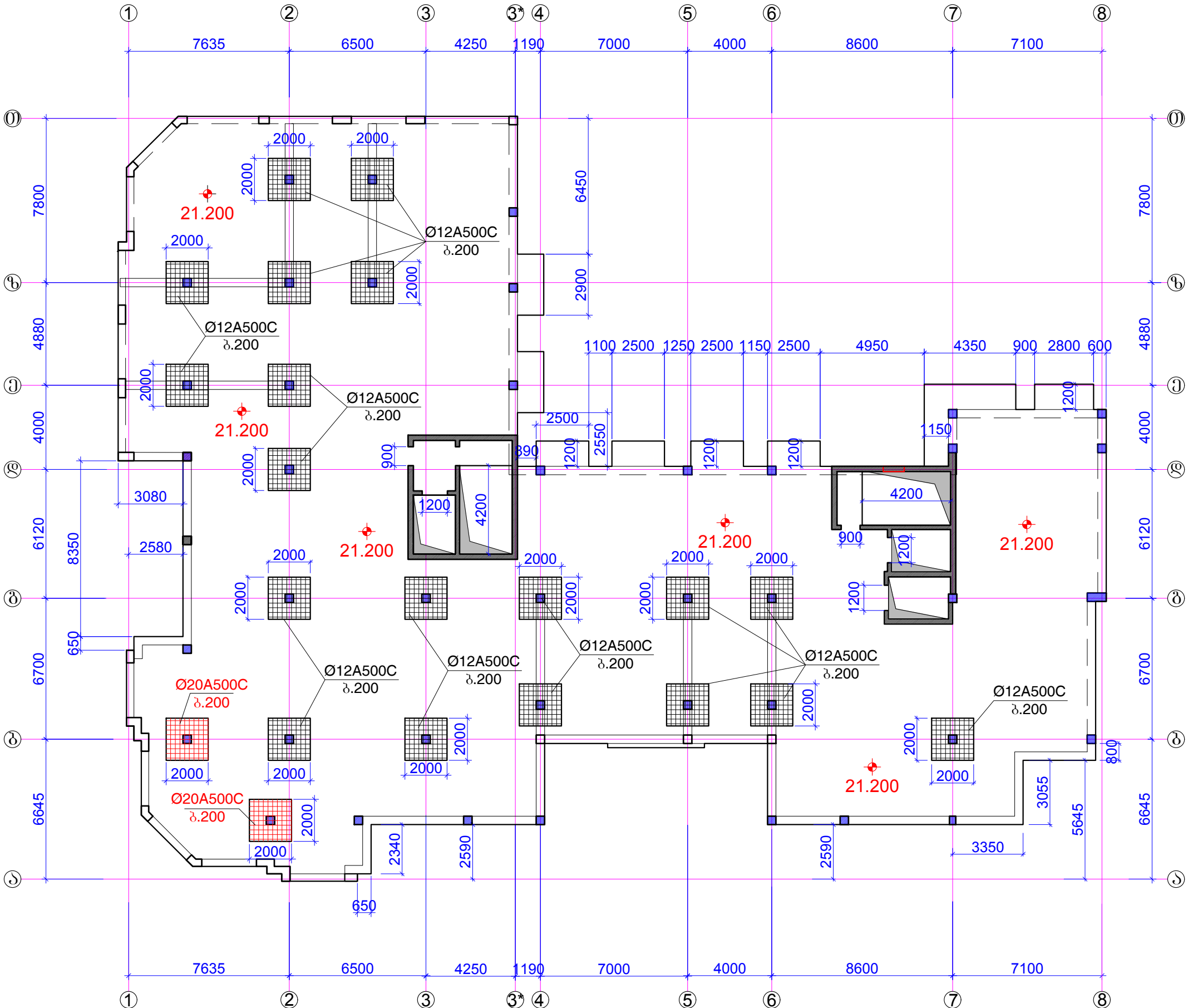

შენიშვნები:
1. ძირითადი შენიშვნები იხ. პროექტის განმარტებით ბარათში.
2. ფილის არმირების სახისათვის ზრილობა იხ. კ.პ-222.
3. კვანძი A იხ. კ.პ-223.

ბაღახურვის ფილის გეგმა 21.200 ნომერზე
ზედა შრის ბაძლიერება

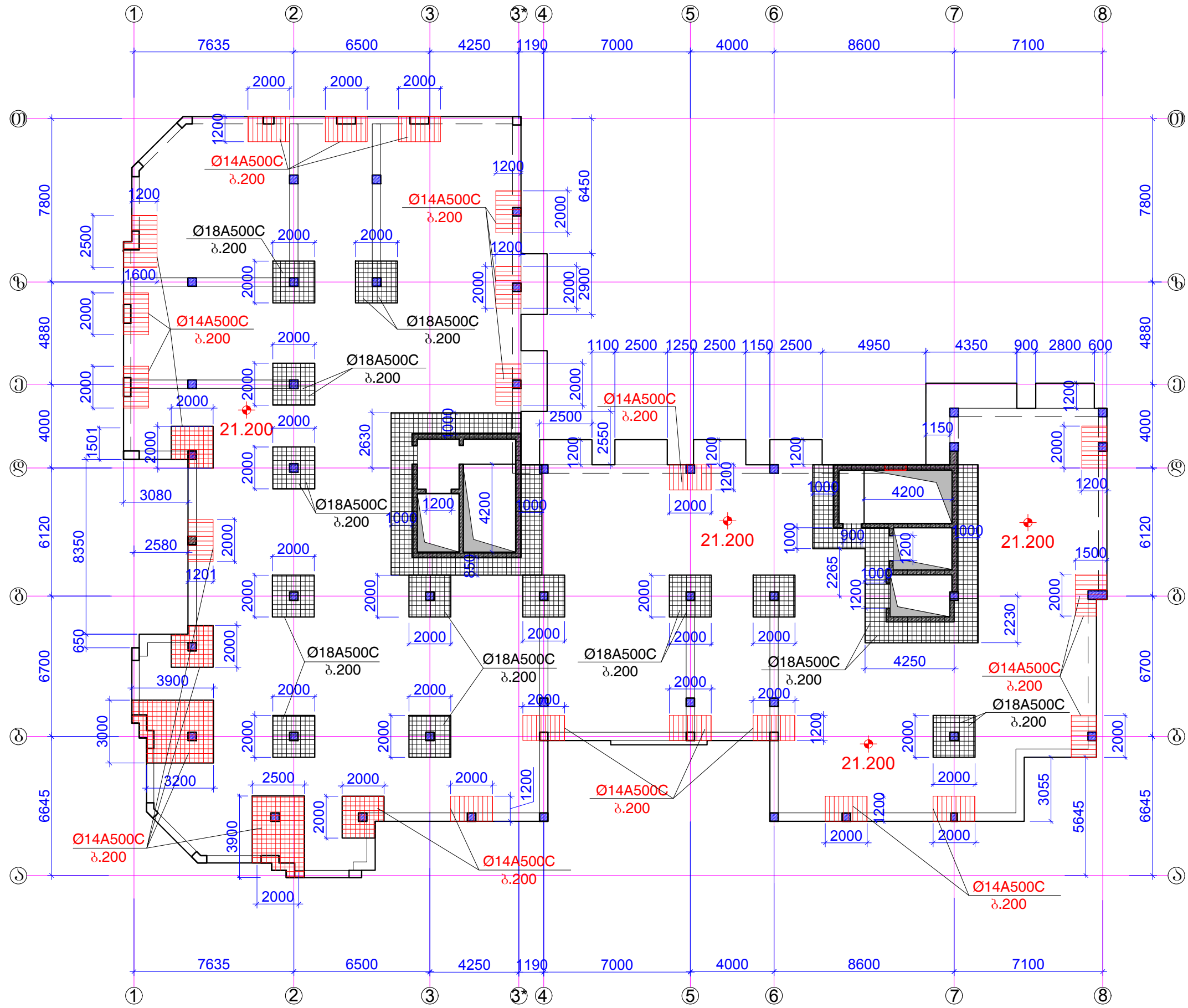

შენიშვნები:
1. ძირითადი შენიშვნები იხ. პროექტის განმარტებით ბარათში.
2. ფილის არმირების სხეულიანო ზომები იხ.პ.კ-222.
3. კვანძი A იხ.პ.კ-223.

ფორმატი	A-3	ლაკვეთის №
თბილისი 2019 წ.		

ლაკვეთი:

შ.პ.ს. "იდეა მედიტევილი"

შ.პ.ს. "იდეა მედიტევილი"

მისამართი: საბურთალოს რაიონი, ვაჟა-ფშაველას გამზირი, ქ.პ.კ. 288, ბინა 31

ID: 405106745

e-mail: ilia@ideacity.ge

მრავალფუნქციური
საცხოვრებელი სახლი

ბაღახურვის ფილის გეგმა 21.200
ნომერზე
ზედა შრის ბაძლიერება

თანამდებობა	გვარი	ხელმოწერა
დირექტორი	რ. მიქაძე	
მთ. არქიტექტ.	ზ. ბაღატი	
მთ. კონსტრუქტ.	ბ. ბარბაქაძე	
შემს. კონსტრუქტ.	ბ. ყოგიაშვილი	

დანიშნულება	მასშტაბი
კონსტრუქციები	1:200

სტადია	ფურცელი	ფურცლები
მ.პ.	კ-221	---

პირითაღი არმირების ჯრილი

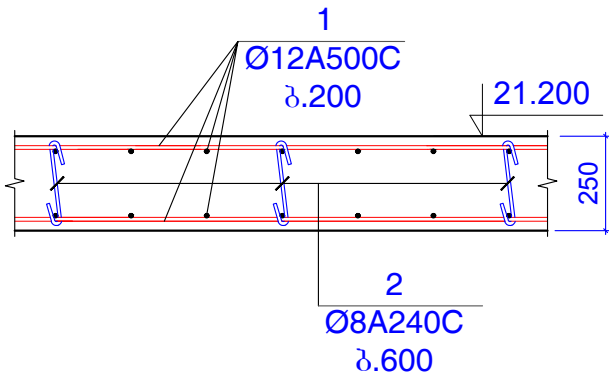

არმირების ჯრილი შუა სვეტებთან (სადაც ხდება გაძლიერება)

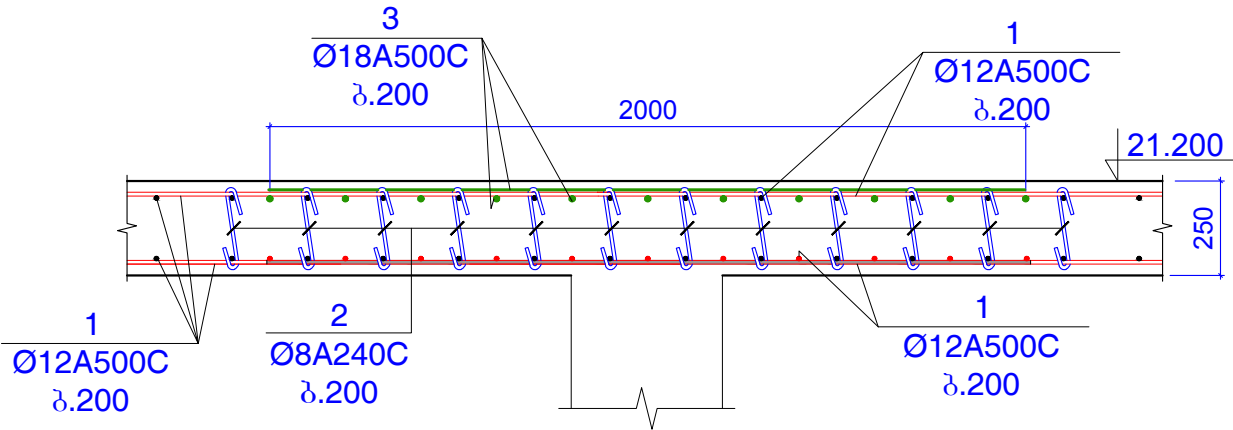

არმირების ჯრილი ღიაფრაგმის რ.ბ კედლებთან

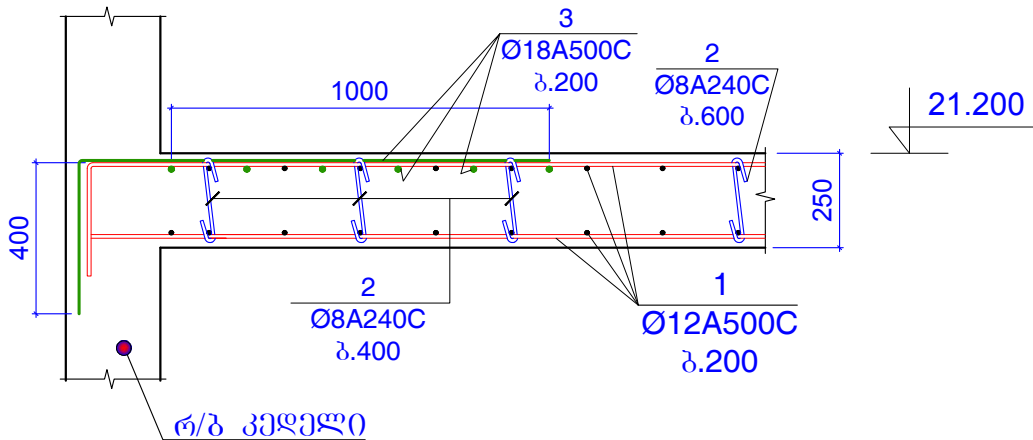

არმირების ჯრილი რ.ბ რიბელებთან

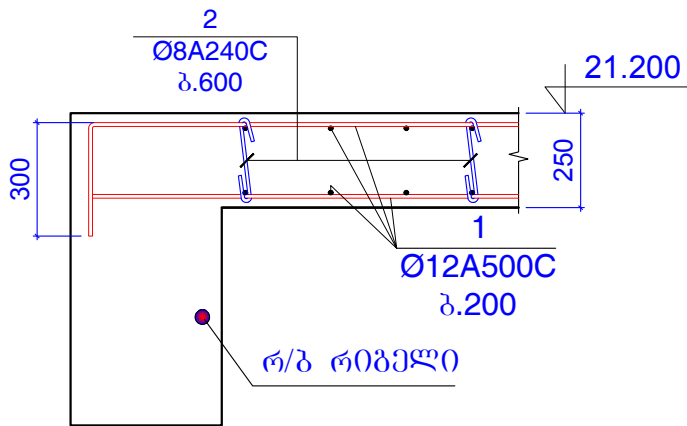

არმირების ჯრილი კონსოლებთან

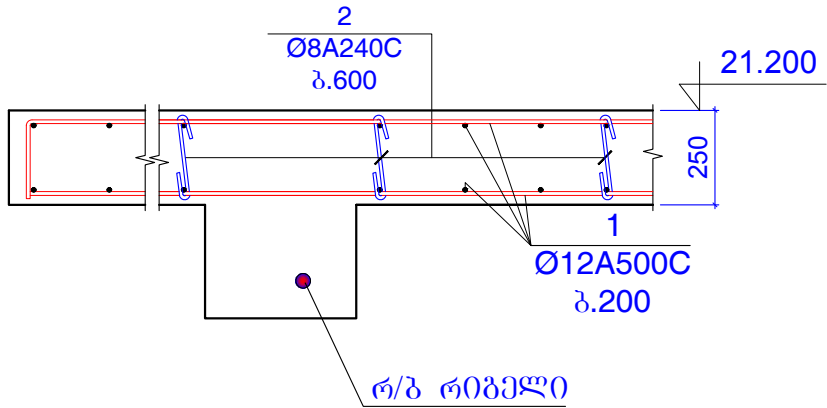

არმირების ჯრილი განაკირა სვეტებთან ან პილონებთან (სადაც ძლიერდება ზედა შრე)

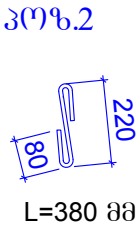
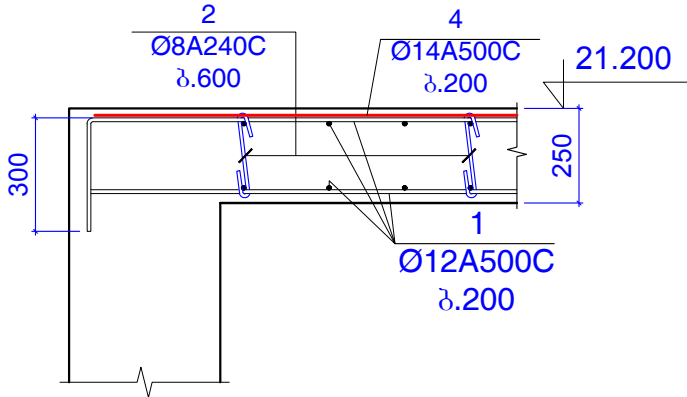

შენიშვნები:
1. პირითაღი შენიშვნები იხ. პროექტის განმარტებით ბარათში.

ფურცელი	A-3	დაკვეთის №
თბილისი 2019 წ.		

დამკვეთი:
შ.პ.ს. "იდეა მელიქიშვილი"
შ.პ.ს. "იდეა მელიქიშვილი"
მისამართი: საპროექტო კომპლექსი, ვაკე-საბურთალოს რაიონი, ვაჟა-ფშაველას გამზირი, II კმ, კორპ. 28ა, ბინა 31
ID: 405106745
e-mail: ilia@ideacity.ge

მრავალფუნქციური საცხოვრებელი სახლი
ფილის არმირების სახასიათო ჯრილები (+21.200 ნიშნულისთვის)

თანამდებობა	გვარი	ხელმოწერა
დირექტორი	რ. მიძაძე	
მთ. არქიტექტ.	ზ. ბაღათური	
მთ. კონსტრუქტ.	ბ. ბარბაქაძე	მ. მ. მ. მ.
შემს. კონსტრუქტ.	ბ. ყოგიაშვილი	ბ. ყოგიაშვილი

დასახელება	მასშტაბი
კონსტრუქციები	1:20

სტადია	ფურცელი	ფურცლები
მ.პ.	კ-222	---

არმირების ჰრილი B კვანძთან

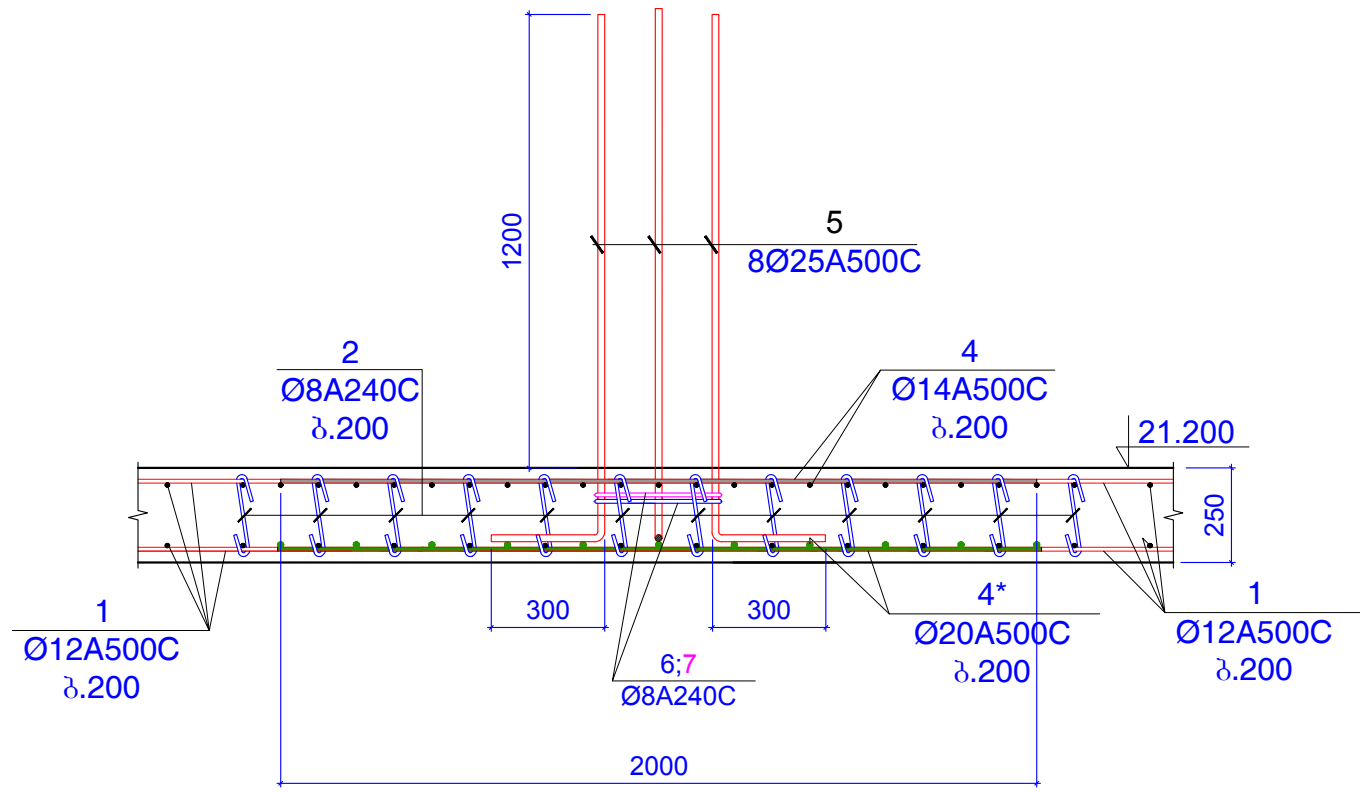
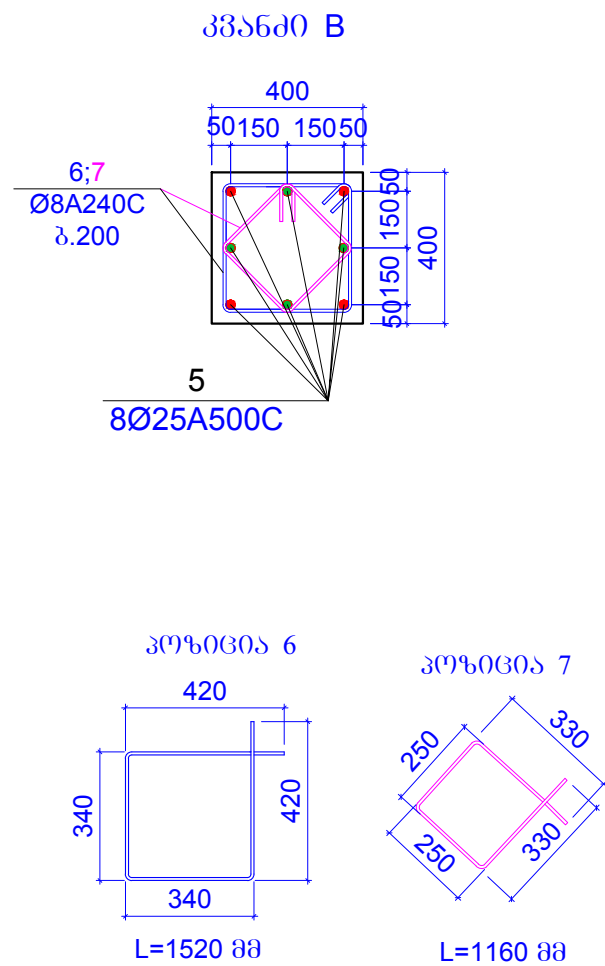

კონსტრუქციის წესი	პოზიცია	არმატურის სპეციფიკაცია						არმატურის მოცულობა			ბეტონის მოცულობა
		ესკიზი	Ø,მმ	კლასი	L,მმ	nxL	nxL,მ	Ø,მმ	ΣnxL,მ	Q კგ	
გადახედვის ფილა 21.200 ნიშნულზე	1	დაიჭრას ადგილზე	12	A500c	23700000		23700	12A500c	23700	21031	B25
	2	იხ.პოზიცია	8	A240c	380	4000	1520	8A240c	1525.36	601.6	265m³
	3	დაიჭრას ადგილზე	18	A500c	2350000		2350	18A500c	2350	4692	
	4	დაიჭრას ადგილზე	14	A500c	1000000		1000	14A500c	1000	1208	
	4*	დაიჭრას ადგილზე	20	A500c	2000	40	80	20A500c	80	197.2	
	5	დაიჭრას ადგილზე	25	A500c	1700	16	27.2	25A500c	27.2	104.8	
	6	იხ.პოზიცია	8	A240c	1520	2	3.04				
	7	იხ.პოზიცია	8	A240c	1160	2	2.32				

შენიშვნები:
1. ძირითადი შენიშვნები იხ. პროექტის განმარტებით ბარათში.

ფურცელი	A-3	ფურცლის №
თბილისი 2019 წ.		

დამკვეთი:

შ.პ.ს. "იდეა მელიქიშვილი"

შ.პ.ს. "იდეა მელიქიშვილი"

მისამართი: საბურთალოს რაიონი, ვაჟა-ფშაველას გამზირი, ქ.პ.პ. 288, ბინა 31

ID: 405106745

e-mail: ilia@ideacity.ge

მრავალფუნქციური
საცხოვრებელი სახლი

კვანძი B

თანამდებობა	გვარი	ხელმოწერა
დირექტორი	რ. მინაძე	
მთ. არქიტექტ.	ზ. ბაღათური	
მთ. კონსტრუქტ.	ბ. ბარბაქაძე	მ. მ. მ. მ.
შემს. კონსტრუქტ.	ბ. ყოგიაშვილი	ბ. ყოგიაშვილი

დანიშნულება	მასშტაბი
კონსტრუქციები	1:20

სტადია	ფურცელი	ფურცლები
მ.პ.	კ-223	---

სვეტილია კედლები გეგმაში +21.200 ნიშნულზე

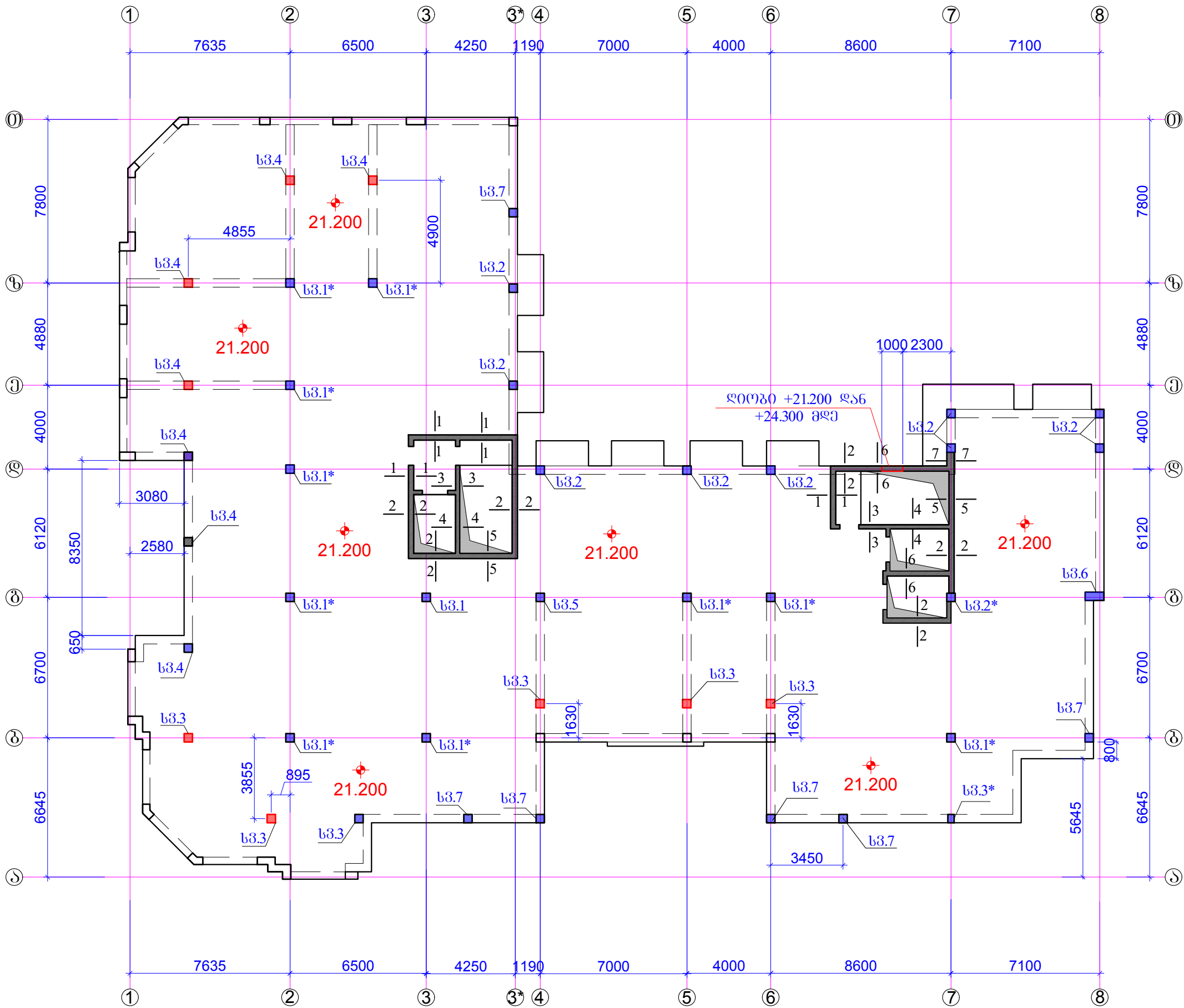

- შენიშვნები:
1. ძირითადი შენიშვნები იხ. პროექტის განმარტებით ბარათში.
 2. სვეტი 1 ... სვეტი 7 იხ.შ.კ-225 ... შ.კ-234.
 3. ზრდი 1-1 ... ზრდი 7-7 ; იხ.შ.კ-235; შ.კ-236.
 4. ღიობები ღიობის ღა კიბის უჯრდის განსწვლბებში იხ.შ.კ-237.

ფორმბტი	A-3	ღაკვბობს №
ობილისი	2019 წ.	

ღაკვბობი:

შ.პ.ს. "იღბა მელიძიშვილი"

შ.პ.ს. "იღბა მელიძიშვილი"

მოსამართბისბარბობვლოკობილისი,
ვბკბ-სბბობბობბობ რბბობბ,ვბბბ-ვბბბვბლბს ბბბბობი,
ბბბ,კობრბ.28ბ,ბობბ 31

ID:405106745
e-mail: ilia@ideacity.ge

მრბვბლფუნბბობობი
სბბბობრბბბლი სბბბი

სვეტიბბი ღბ კედლები
გეგმბში +21.200 ნიშნულზე

ობბბბბობბბ	გვბარი	სბლბობობბ
ღობბბობი	რ. ბიბბბ	
ბი. ბობბბბ.	ზ. ბბლბობობი	
ბი.კობნსბობბ.	ბ. ბბრბბბბ	ჭ.ჭ.ჭ.ჭ.
ვბბს.კობნსბობბ.	ბ. ყობბიბვბილი	ბ.ყბ

ღბსბბლბბ	მბსშბბბ
კობნსბობბბბბ	1:200

სბბბი	ფურცელი	ფურცლები
მ.პ.	კ-224	---

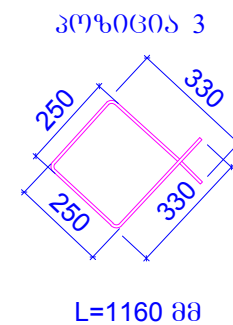
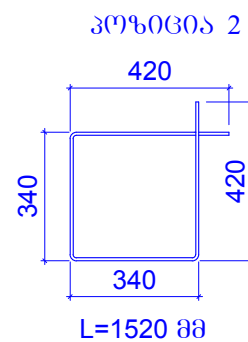
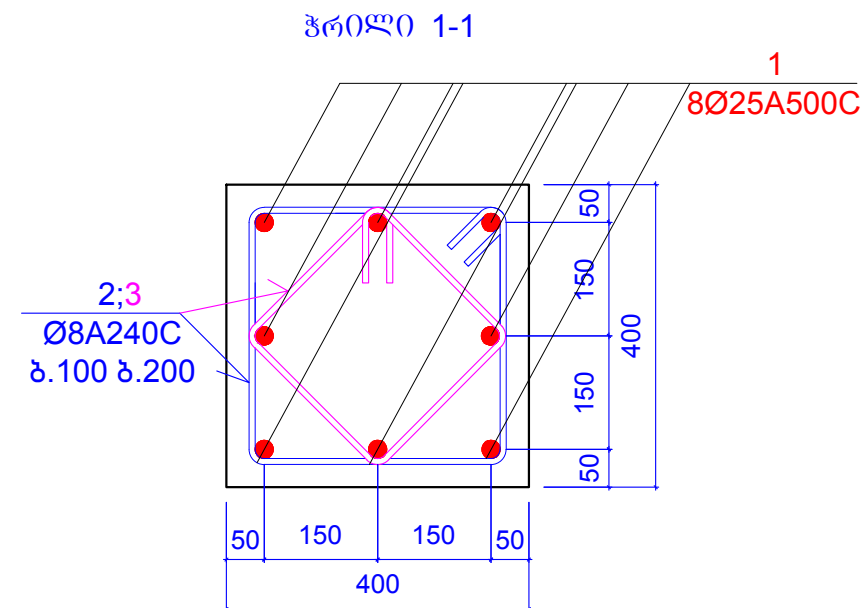
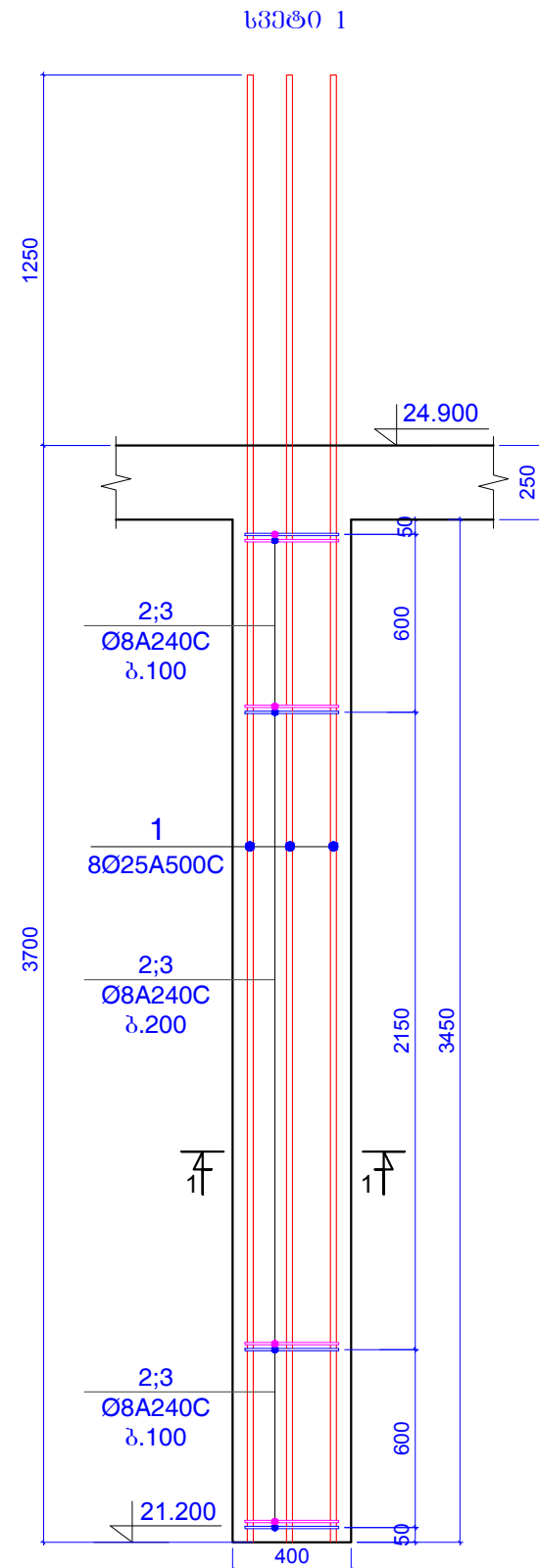

კონსტ. დასახე წეობა	პრობ. №	არმატურის სპეციფიკაცია						არმატურის ამოკრება			ბეტონის მოც.მ³
		ესკიზი	Ø,მმ	კლასი	L,მმ	nхC	nхL,მ	Ø,მმ	ΣnхL,მ	Q კგ	
სვეტი 1 (1 ცალი)	1	დაიჭრას აღვილზე	25	A500c	4950	8	39.6	25A500c	39.6	152.52	B25
	2	იხ.პოზიცია	8	A240c	1520	25	38	8A240c	67	26.424	0.55
	3	იხ.პოზიცია	8	A240c	1160	25	29				

შენიშვნები:
1. ძირითადი შენიშვნები იხ. პროექტის განმარტებით ბარათში.

<p>გერმანია A-3</p> <p>თბილისი 2019 წ.</p>	<p>დაკვეთის №</p>
---	-------------------

გამკვეთი:

შ.პ.ს. "იდეა მელიქიშვილი"

შ.პ.ს. "იდეა მელიქიშვილი"

მისამართი: ქ. თბილისი, ვაკე-საბურთალოს რაიონი, ვაჟა-ფშაველას გამზირი, II კვ., კორპუსი 28ა, ბინა 31

ID: 405106745

e-mail: ilia@ideacity.ge

<p><i>მრავალფუნქციური საცხეოვრებელი სახლი</i></p>
<p>სვეტი 1;</p>

თანამდებობა	გვარი	ხელმოწერა
დირექტორი	რ. შიდაძე	
მთ. ადმინისტრ.	ზ. ბაღდათაძე	
მთ. კონსტრუქტ.	ბ. ბარბაქაძე	ბ. ბარბაქაძე
შპს-კონსტრუქტ.	პ. ყოგიაშვილი	პ. ყოგიაშვილი

დასახელება	მასშტაბი
კონსტრუქციები	1:10
	1:25

სტადია	ფურცელი	ფურცლები
მ.პ.	კ-225	---

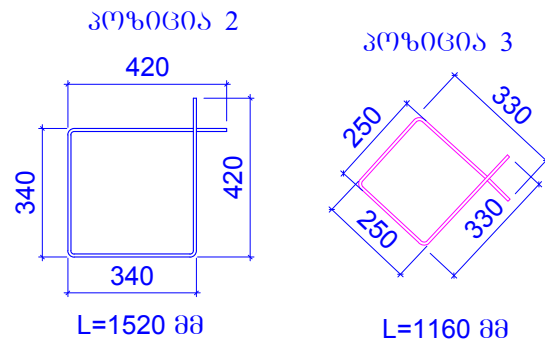
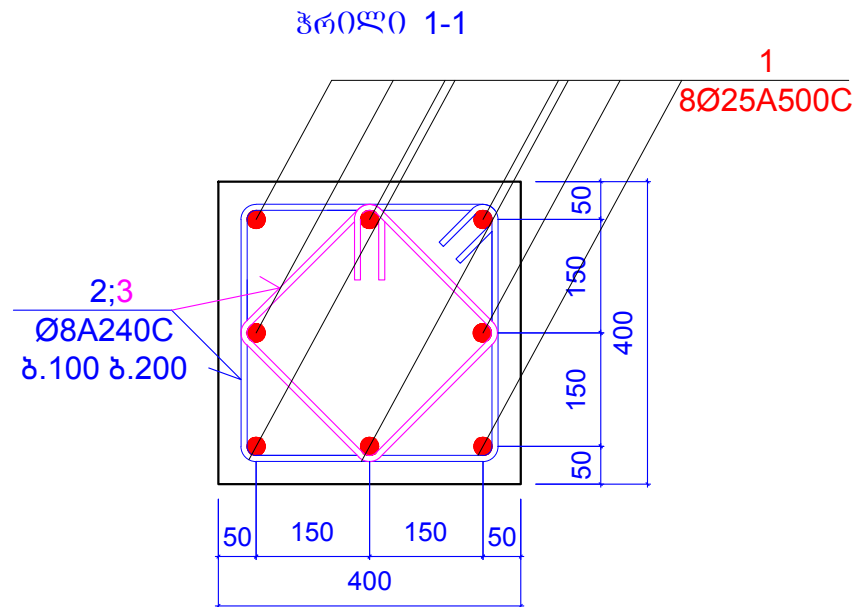
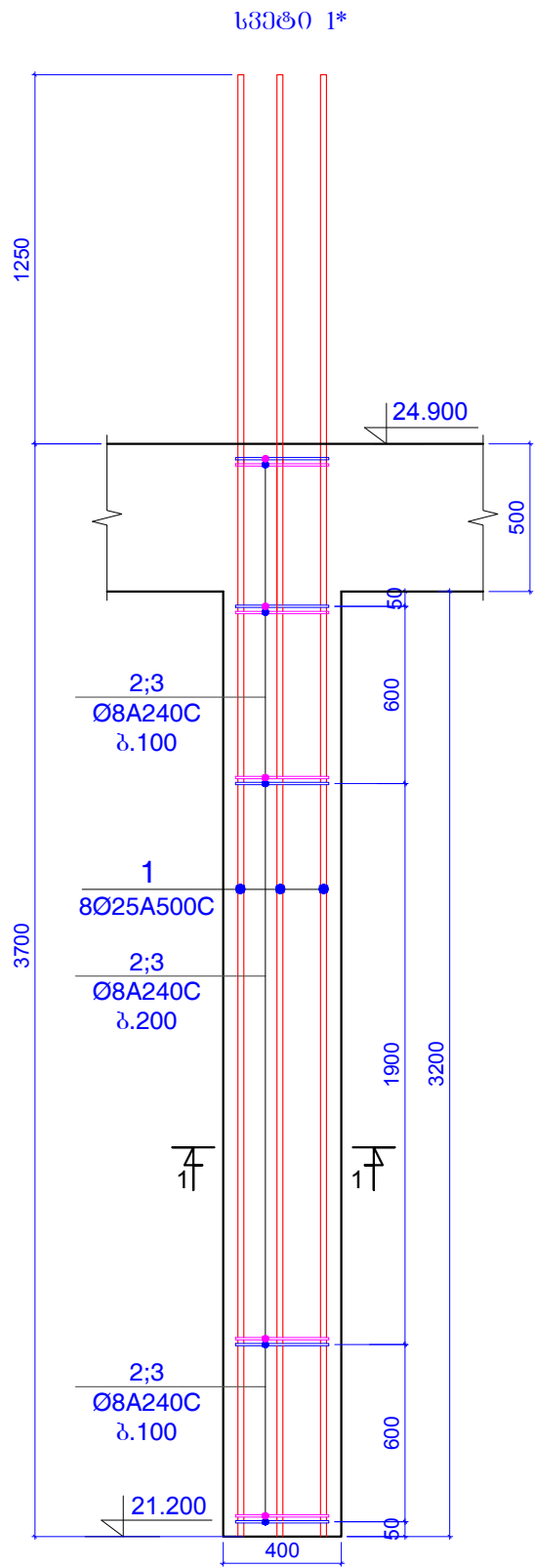

კონსტ. დასახელება	პოზ. №	არმატურის სპეციფიკაცია						არმატურის ამოკრება			ბეტონის მოც.მ³
		ესკიზი	Ø,მმ	კლასი	L,მმ	ნაც	ნxL,მ	Ø,მმ	Σn x L,მ	Q კგ	
სვეტი 1* (10 ცალი)	1	დაიჭრას ადგილზე	25	A500c	4950	8	39.6	25A500c	39.6	152.52	B25
	2	იხ.პოზიცია	8	A240c	1520	25	38	8A240c	67	26.424	0.51
	3	იხ.პოზიცია	8	A240c	1160	25	29				

შენიშვნები:
1. ძირითადი შენიშვნები იხ. პროექტის განმარტებით ბარათში.

ფურცელი	A-3	ლაკვეთის №
თბილისი 2019 წ.		

ლაკვეთი:
შ.პ.ს. "იდეა მელიტოშვილი"
შ.პ.ს. "იდეა მელიტოშვილი"
მისამართი: საბურთალოს რაიონი, ვაჟა-ფშაველას გამზირი, ქ.საბურთალოს რაიონი, ვაჟა-ფშაველას გამზირი, ID: 405106745, e-mail: ilia@ideacity.ge

მრავალფუნქციური საცხოვრებელი სახლი
სვეტი 1*;

თანამდებობა	გვარი	ხელმოწერა
ლინგვუიტი	რ. მიქაძე	
მთ. არქიტექტ.	ზ. ბაღათური	
მთ. კონსტრუქტ.	ბ. ბარბაქაძე	მ. მ. მ. მ.
შენიშვნები:	ბ. ყოგიაშვილი	ბ. ყოგიაშვილი

დასახელება	მასშტაბი
კონსტრუქციები	1:10 1:25

სტადია	ფურცელი	ფურცლები
მ.პ.	კ-226	---

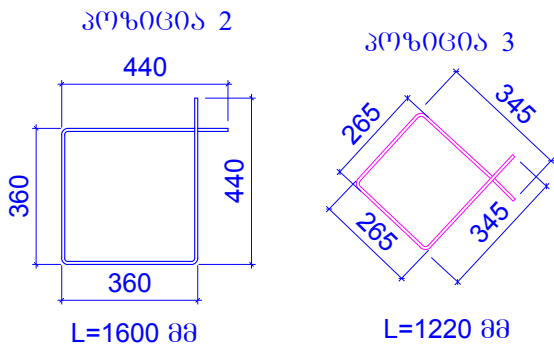
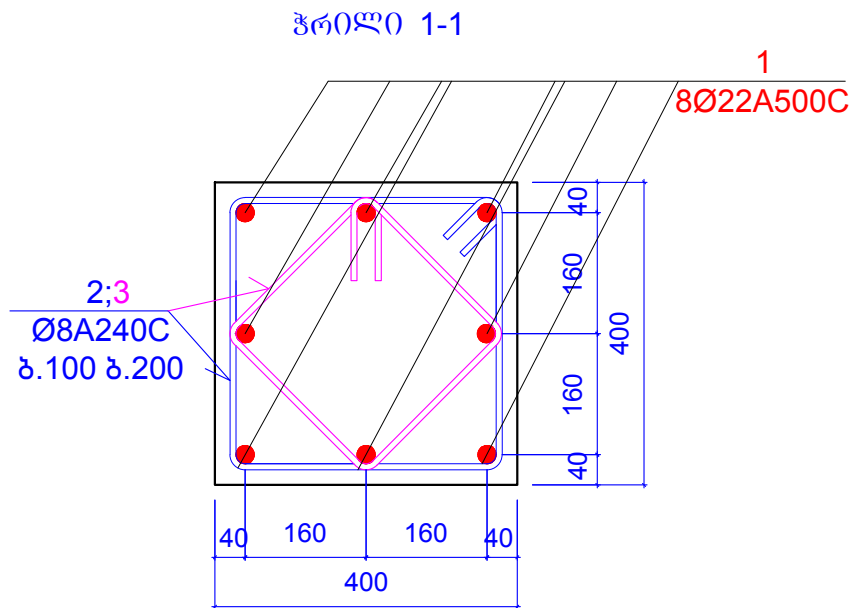
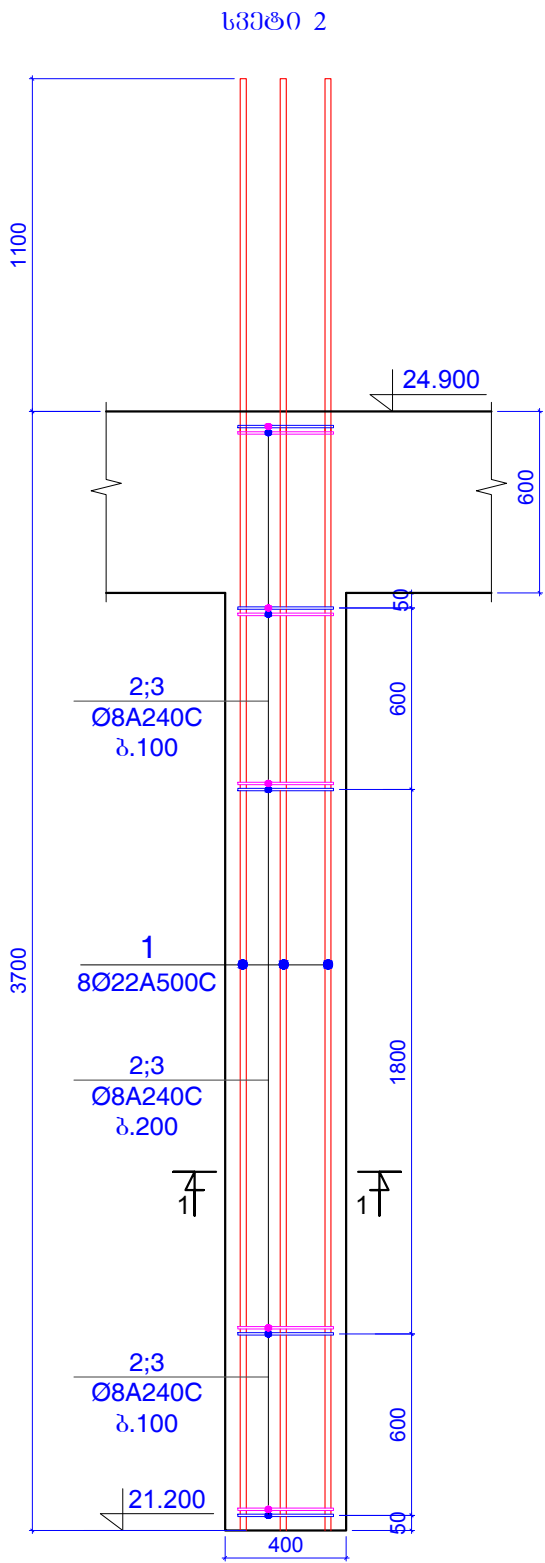

კონსტრუქციის დასახელება	პოზიციის №	არმატურის სპეციფიკაცია						არმატურის ამოკრება			ბეტონის მოც.მ³
		ესკიზი	Ø,მმ	კლასი	L,მმ	nx	nxL,მ	Ø,მმ	ΣnxL,მ	Q კგ	
სვეტი 2 (9 ცალი)	1	დაიჭრას ადგილზე	22	A500c	4800	8	38.4	22A500c	38.4	114.53	B25
	2	იხ.პოზიცია	8	A240c	1600	25	40	8A240c	70.5	27.804	0.50
	3	იხ.პოზიცია	8	A240c	1220	25	30.5				

შენიშვნები:
1. ძირითადი შენიშვნები იხ. პროექტის განმარტებით ბარათში.

ფურცელი	A-3	დაკვეთის №
თბილისი 2019 წ.		

დამკვეთი:
შ.პ.ს. "იდეა მელიქიშვილი"
შ.პ.ს. "იდეა მელიქიშვილი"
მისამართი: საბურთალოს რაიონი, ვაჟა-ფშაველას გამზირი, ქ.პ.კორპ.28ბ,ბიძა 31
ID:405106745
e-mail: ilia@ideacity.ge

მრავალფუნქციური საცხოვრებელი სახლი
სვეტი 2;

თანამდებობა	გვარი	ხელმოწერა
ლიმპიტორი	რ. მიქაძე	
მთ. არქიტექტ.	ზ. ბაღათური	
მთ.კონსტრუქტ.	ბ. ბარბაქაძე	ფ.წ.წ.წ.წ.
შეშ.კონსტრუქტ.	ბ. ყოგიაშვილი	ბ.ყ.

დასახელება	მასშტაბი
კონსტრუქციები	1:10 1:25

სტადია	ფურცელი	ფურცლები
მ.პ.	კ-227	---

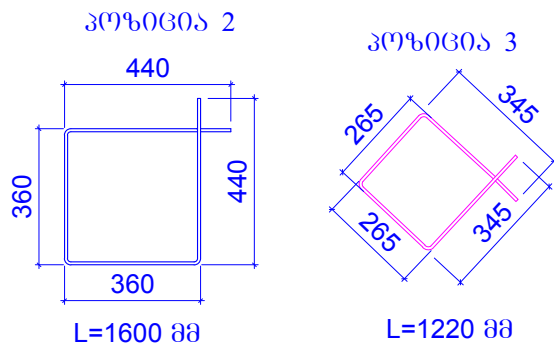
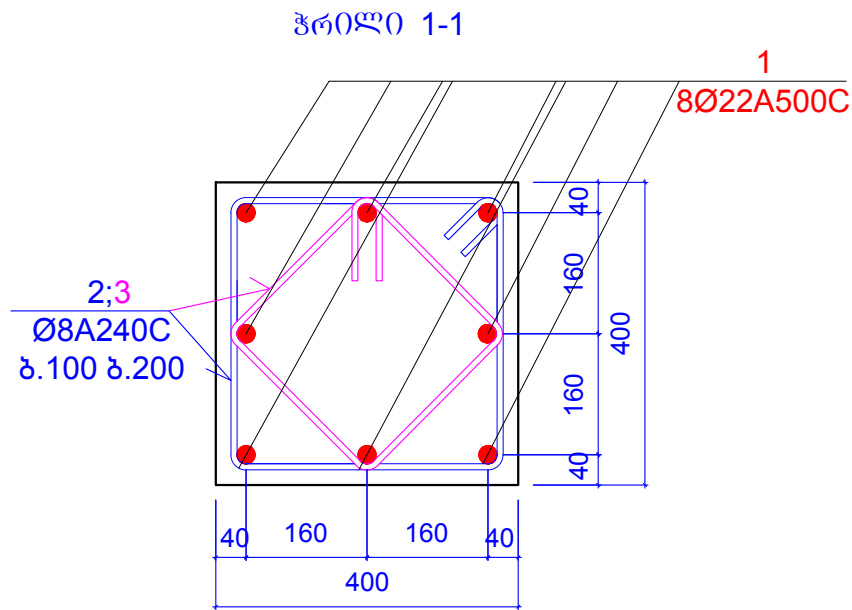
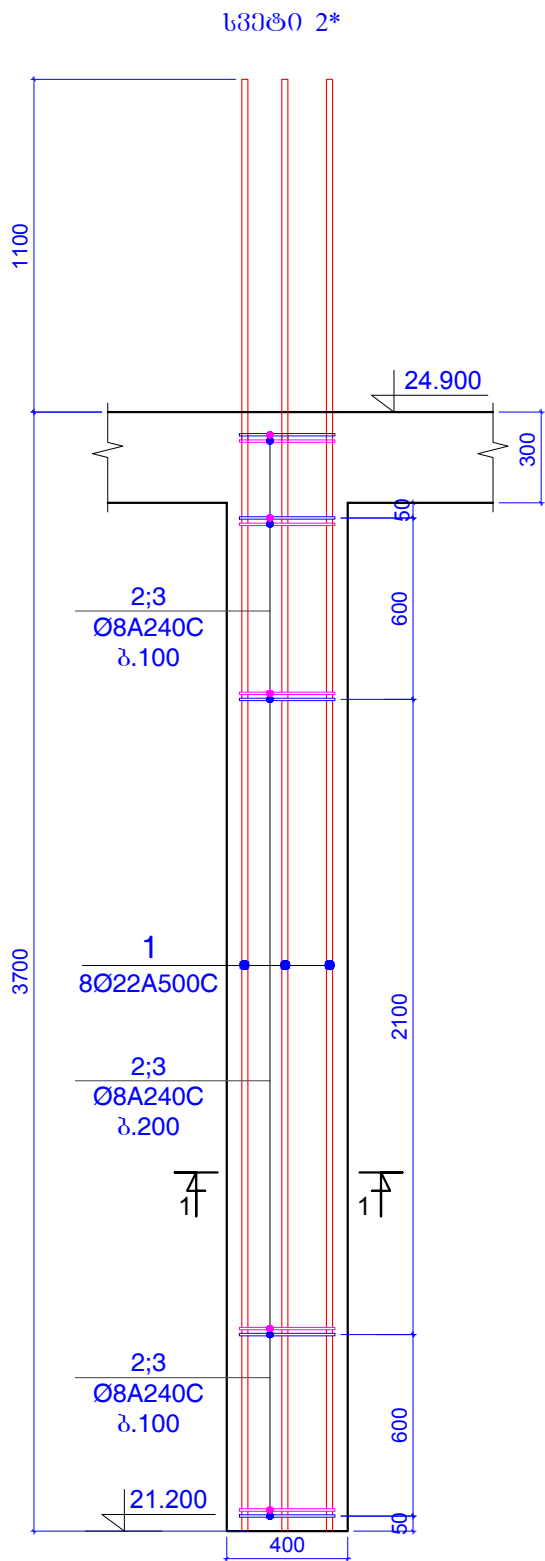

კონსტ. დასახელება	პოზიცია	არმატურის სპეციფიკაცია						არმატურის ამოკრება			ბეტონის მოც.მ³
		ესკიზი	Ø,მმ	კლასი	L,მმ	nxL	nxL,მ	Ø,მმ	ΣnxL,მ	Q კგ	
სვეტი 2* (1 ცალი)	1	დაიჭრას აღვილზე	22	A500c	4800	8	38.4	22A500c	38.4	114.53	B25
	2	იხ.პოზიცია	8	A240c	1600	25	40	8A240c	70.5	27.804	0.55
	3	იხ.პოზიცია	8	A240c	1220	25	30.5				

შენიშვნები:
1. ძირითადი შენიშვნები იხ. პროექტის განმარტებით ბარათში.

ფორმატი	A-3	ლაკვეთის №
თბილისი 2019 წ.		

ლაკვეთი:
შ.პ.ს. "იდეა მელიქიშვილი"
შ.პ.ს. "იდეა მელიქიშვილი"
მისამართი: საბურთალოს რაიონი, ვაჟა-ფშაველას გამზ. 31, ID: 405106745, e-mail: ilia@ideacity.ge

მრავალფუნქციური საცხოვრებელი სახლი
სვეტი 2*

თანამდებობა	გვარი	ხელმოწერა
ლინგვუიტი	რ. მინაძე	
მთ. არქიტექტ.	ზ. ბაღათური	
მთ. კონსტრუქტ.	ბ. ბარბაქაძე	მ. მ. მ. მ.
შენიშვნები:	ბ. ყოვლიშვილი	ბ. ყოვლიშვილი

დასახელება	მასშტაბი
კონსტრუქციები	1:10 1:25

სტადია	ფურცელი	ფურცლები
მ.პ.	კ-228	---

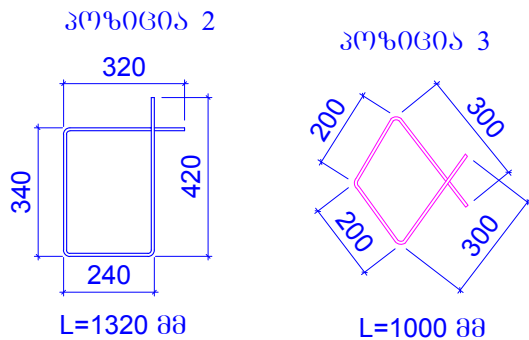
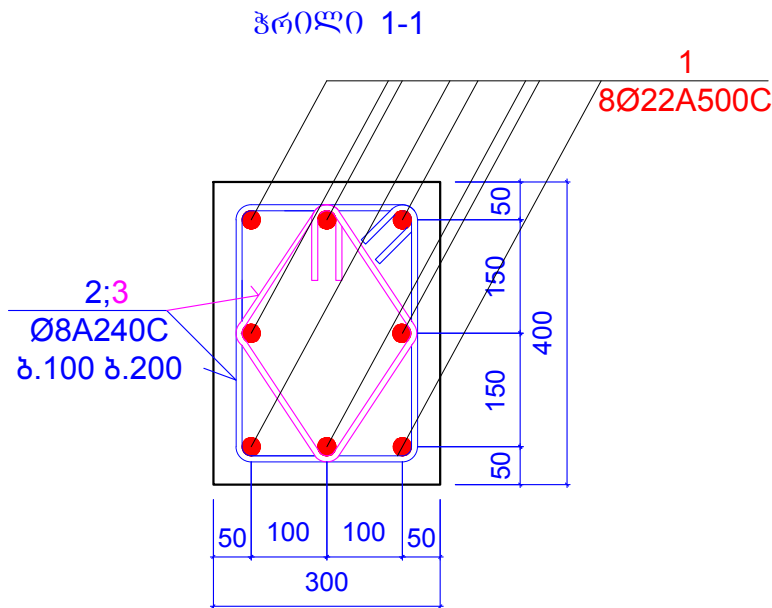
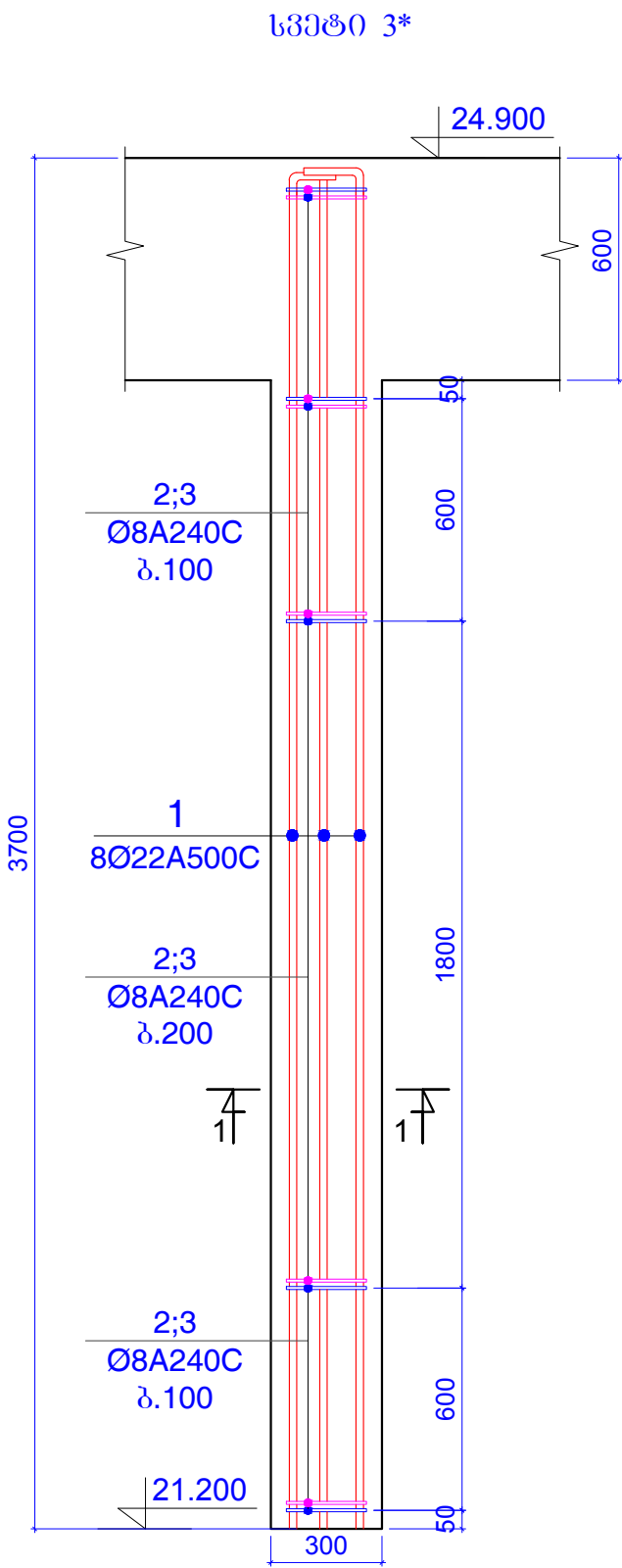

კონსტ. დასახელება	პოზიცია	არმატურის სპეციფიკაცია						არმატურის ამოკრება			ბეტონის მოც.მ³
		ესკიზი	Ø,მმ	კლასი	L,მმ	nxL	nxL,მ	Ø,მმ	ΣnxL,მ	Q კგ	
სვეტი 9 (1 ცალი)	1	დაიჭრას ადგილზე	22	A500c	4800	8	38.4	22A500c	38.4	114.53	B25
	2	იხ.პოზიცია	8	A240c	1320	25	33	8A240c	58	22.874	0.37
	3	იხ.პოზიცია	8	A240c	1000	25	25				

შენიშვნები:
1. ძირითადი შენიშვნები იხ. პროექტის განმარტებით ბარათში.

ფორმატი	A-3	დაკვეთის №
თბილისი 2019 წ.		

დამკვეთი:

შ.პ.ს. "იდეა მელიქიშვილი"

შ.პ.ს. "იდეა მელიქიშვილი"

მისამართი: საბურთალოს რაიონი, ვაჟა-ფშაველას გამზირი, ქ.პ.კორპ.288, ბინა 31
ID:405106745
e-mail: ilia@ideacity.ge

მრავალფუნქციური საცხოვრებელი სახლი

სვეტი 3*

თანამდებობა	გვარი	ხელმოწერა
დირექტორი	რ. მინაძე	
მთ. არქიტექტ.	ზ. ბაღათური	
მთ.კონსტრუქტ.	ბ. ბარბაქაძე	ბ.ბ.ბ.
შეშ.კონსტრუქტ.	ბ. ყოგიაშვილი	ბ.ყ.ყ.

დასახელება	მასშტაბი
კონსტრუქციები	1:10 1:20

სტადია	ფურცელი	ფურცლები
მ.პ.	კ-230	---

სვეტი 4

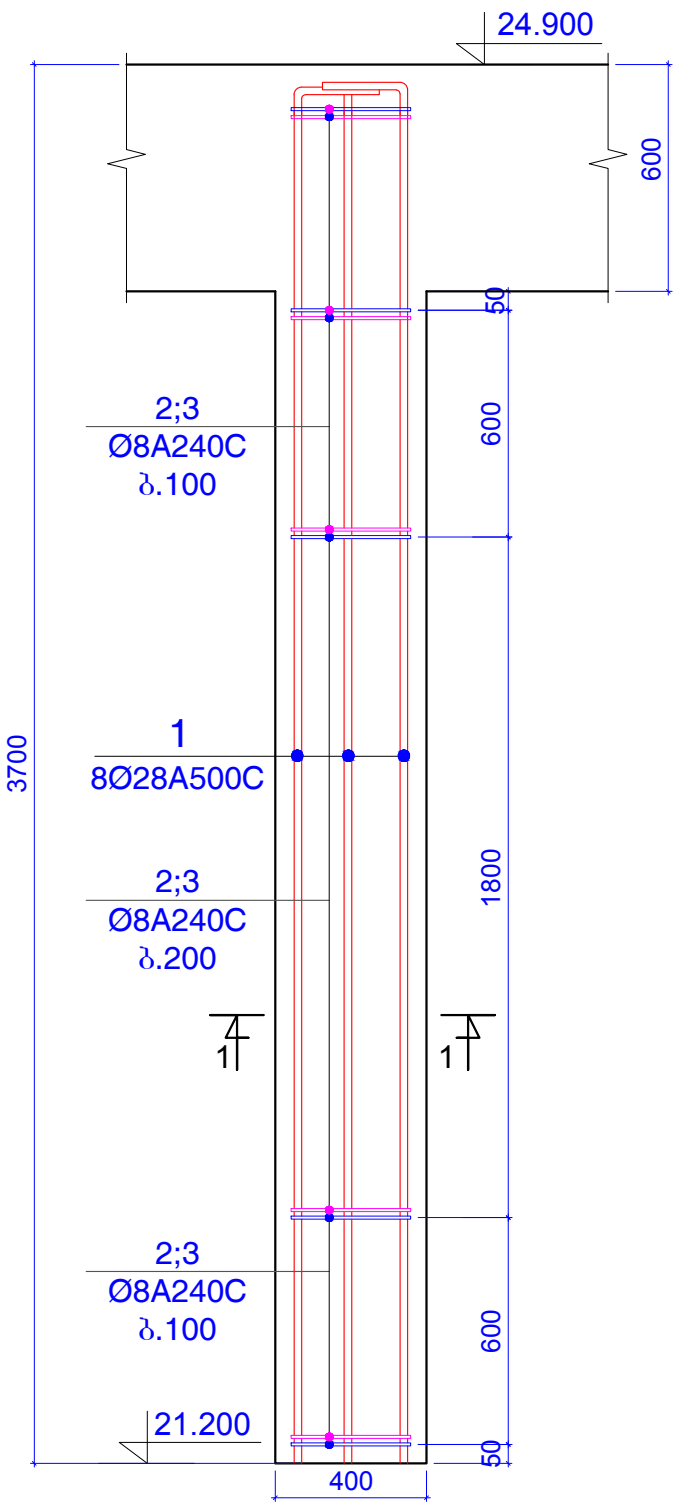

ჭრილი 1-1

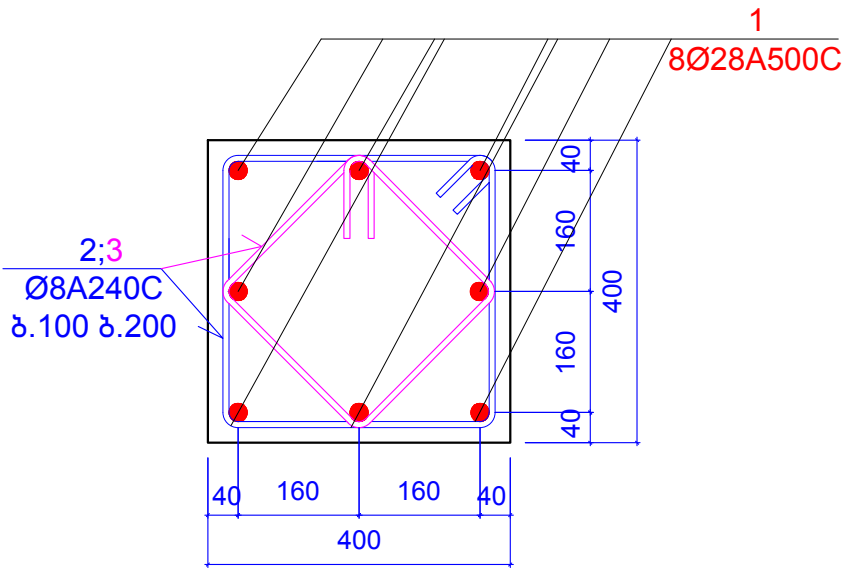

პოზიცია 2

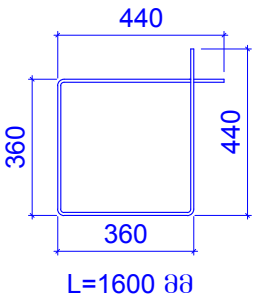

პოზიცია 3

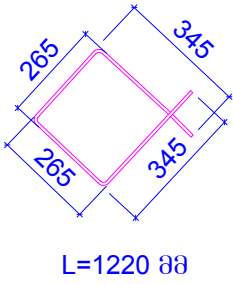

კონსტ. დასახელება	პოზიცია	არმატურის სპეციფიკაცია						არმატურის ამოკრება			ბეტონის მოც.მ³
		ესკიზი	Ø,მმ	კლასი	L,მმ	რაოდ.	რაოდ.,მ	Ø,მმ	ΣnXL,მ	Q კგ	
სვეტი 4 (6 ცალი)	1	დაიჭრას ადგილზე	28	A500c	3900	8	31.2	28A500c	31.2	150.73	B25
	2	ისპოზიცია	8	A240c	1600	25	40	8A240c	70.5	27.804	0.50
	3	ისპოზიცია	8	A240c	1220	25	30.5				

შენიშვნები:
1. ძირითადი შენიშვნები იხ. პროექტის განმარტებით ბარათში.

ფურცელი	A-3	დაკვეთის №
თბილისი 2019 წ.		

დამკვეთი:

შ.პ.ს. "იდეა მელიქიშვილი"

შ.პ.ს. "იდეა მელიქიშვილი"

მისამართი: ხაბარდოვსკაია ქუჩის 31-ე კმ., თბილისი, საქართველო. რაიონი: ვაჟა-ფშაველას ბაზარი, მ.პ.კ. 288, 00631

ID: 405106745

e-mail: ilia@ideacity.ge

მრავალფუნქციური საცხოვრებელი სახლი

სვეტი 4

თანამდებობა	გვარი	ხელმოწერა
ლიმპიტორი	რ. მამაძე	
მთ. არქიტექტ.	ზ. ბაღათური	
მთ. კონსტრუქტ.	ბ. ბარბაქაძე	ბ. ბარბაქაძე
შემს. კონსტრუქტ.	ბ. ყოგიაშვილი	ბ. ყოგიაშვილი

დასახელება	მასშტაბი
კონსტრუქციები	1:10 1:20

სტადია	ფურცელი	ფურცლები
მ.პ.	კ-231	---

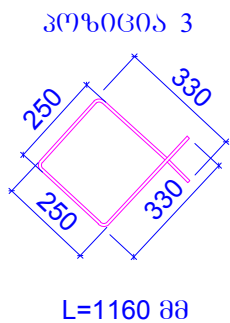
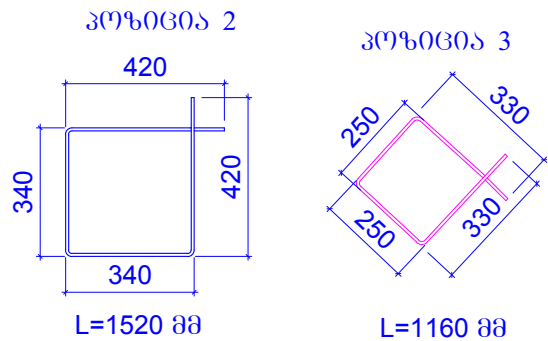
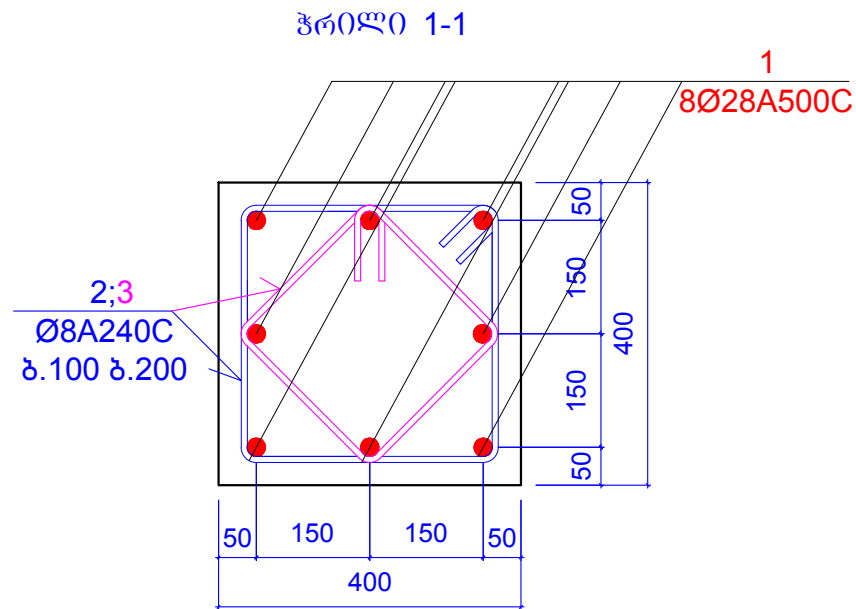
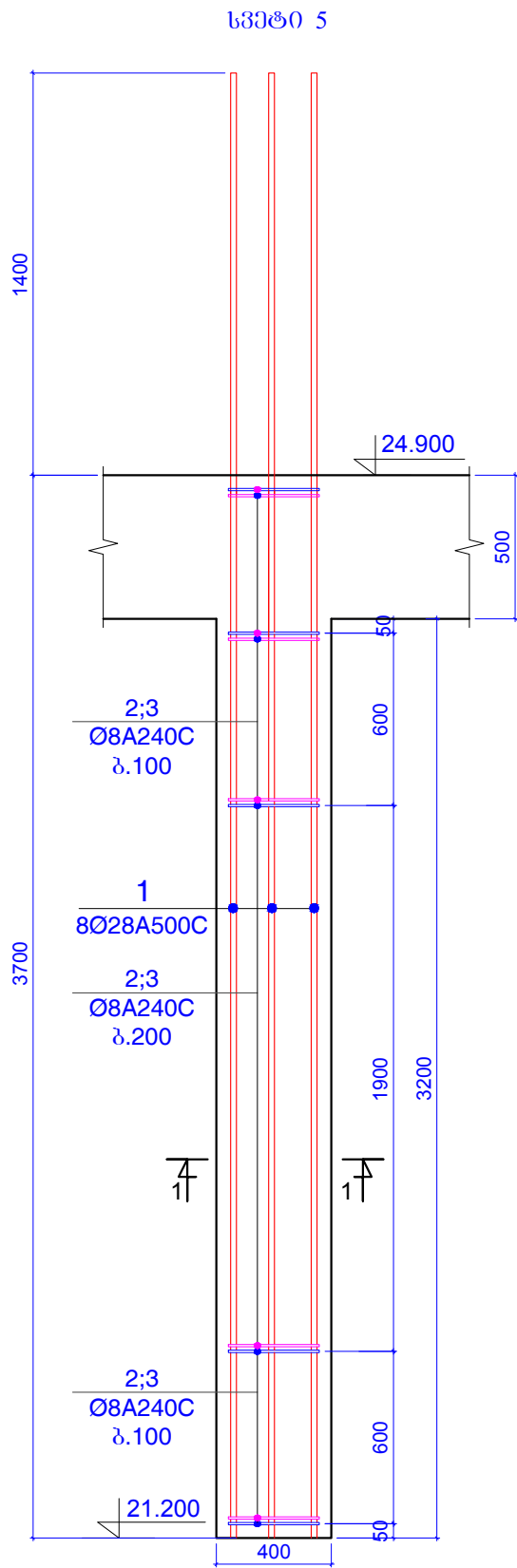

კონსტ. დასახელება	პოზ. №	არმატურის სპეციფიკაცია						არმატურის ამოკრება			ბეტონის მოც.მ³
		ესკიზი	Ø,მმ	კლასი	L,მმ	nx	L,მ	Ø,მმ	ΣnxL,მ	Q კგ	
სვეტი 5 (1 ცალი)	1	დაიჭრას ადგილზე	28	A500c	5100	8	40.8	28A500c	40.8	197.11	B25
	2	იხ.პოზიცია	8	A240c	1520	25	38	8A240c	67	26.424	0.51
	3	იხ.პოზიცია	8	A240c	1160	25	29				

შენიშვნები:
1. ძირითადი შენიშვნები იხ. პროექტის განმარტებით ბარათში.

ფორმატი	A-3	ლაგვერსი №
თბილისი 2019 წ.		

ლაგვერსი:
შ.პ.ს. "იდეა მელიქიშვილი"
შ.პ.ს. "იდეა მელიქიშვილი"
მისამართი: საბურთალოს რაიონი, ვაჟა-ფშაველას გამზირი, ქ.პ.პ. 28ა, ბინა 31
ID: 405106745
e-mail: ilia@ideacity.ge

მრავალფუნქციური საცხოვრებელი სახლი
სვეტი 5

თანამდებობა	გვარი	ხელმოწერა
დირექტორი	რ. მამაძე	
მთ. არქიტექტ.	ზ. ბაღათური	
მთ. კონსტრუქტ.	ბ. ბარბაქაძე	ბ. ბარბაქაძე
შეშ. კონსტრუქტ.	ბ. ყოგიაშვილი	ბ. ყოგიაშვილი

დასახელება	მასშტაბი
კონსტრუქციები	1:10 1:25

სტადია	ფურცელი	ფურცლები
მ.პ.	კ-232	---

სვეტი 6

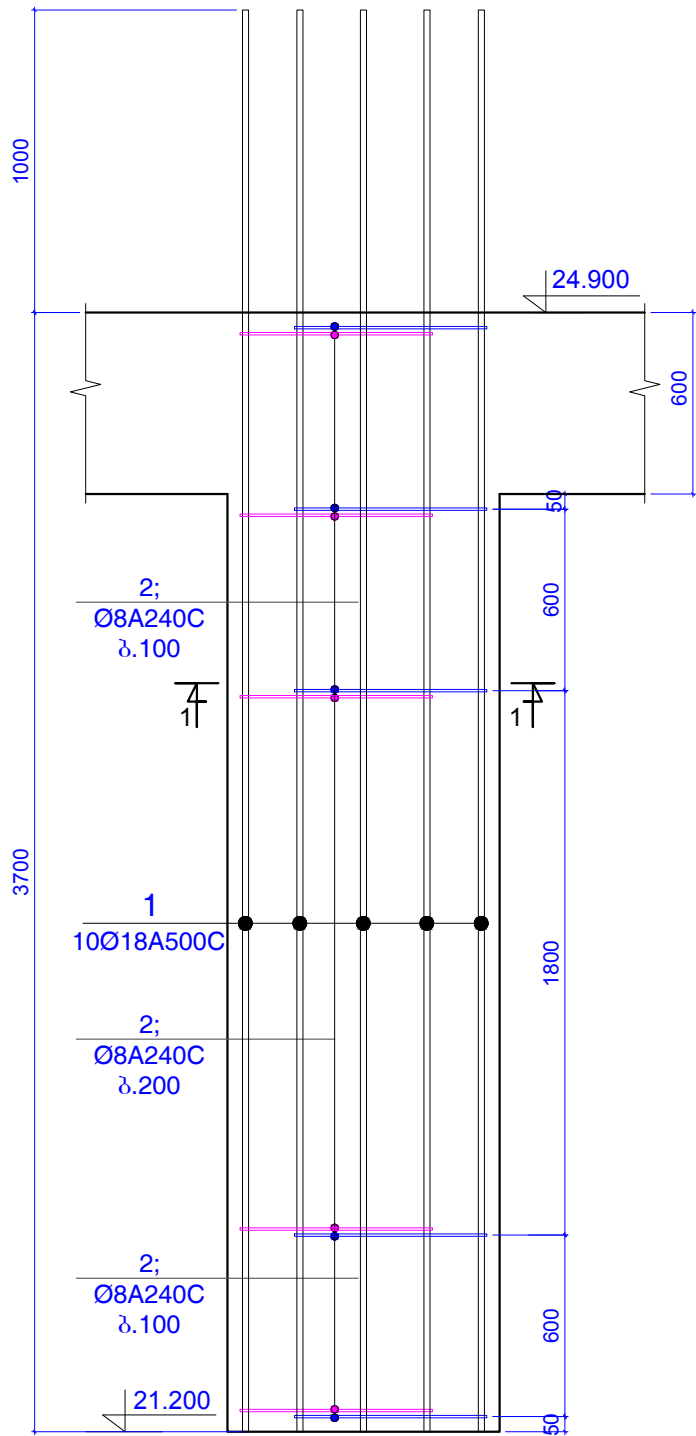

ჭრილი 1-1

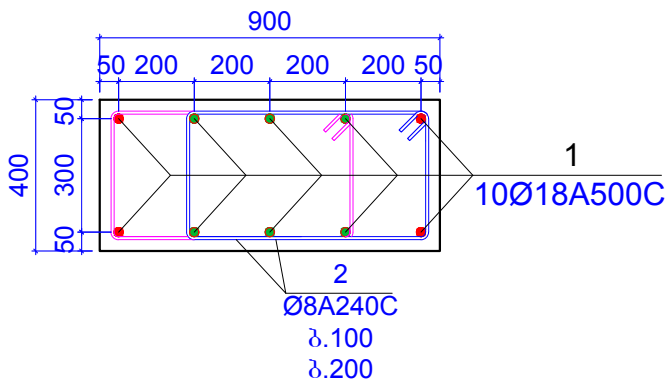

პოზიცია 2

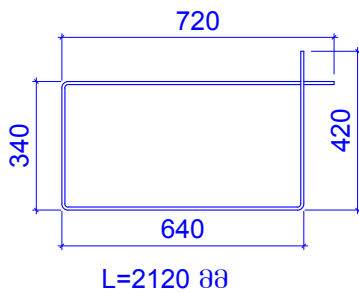

შენიშვნები:
1. ძირითადი შენიშვნები იხ. პროექტის განმარტებით ბარათში.

კონსტ. დასახე ჯგუფი	პოზ. №	არმატურის სპეციფიკაცია						არმატურის ამოკრება			ბეტონის მოც.მ³
		ესკიზი	Ø,მმ	კლასი	L,მმ	იხც	იხL,მ	Ø,მმ	ΣიხL,მ	Q კგ	
სვეტი 6 (1 ცალი)	1	ღაიჭრას ადგილზე	18	A500c	4700	10	47	18A500c	47	93.839	B25
	2	იხ.პოზიცია	8	A240c	2120	50	106	8A240c	106	41.805	1.12

ფორმატი	A-3	დაკვეთის №
თბილისი 2019 წ.		

დამკვეთი:

შ.პ.ს. "იდეა მელიტოშვილი"

შ.პ.ს. "იდეა მელიტოშვილი"

მისამართი: ხაბარდოვო, ქ. თბილისი, ვაკე-საბურთალოს რაიონი, ვაჟა-ფშაველას გამზირი, №33, კორპ. 28ბ, ბინა 31

ID: 405106745

e-mail: ilia@ideacity.ge

მრავალფუნქციური საცხოვრებელი სახლი

სვეტი 6

თანამდებობა	გვარი	ხელმოწერა
ლირებტორი	რ. შიძაძე	
მთ. არქიტექტ.	ზ. ბაღათური	
მთ. კონსტრუქტ.	ბ. ბარბაქაძე	მ. მ. მ. მ.
შეშ. კონსტრუქტ.	ბ. ყოგიაშვილი	ბ. ყოგიაშვილი

დასახელება		მასშტაბი
კონსტრუქციები		1:20
სტადია	ფურცელი	ფურცლები
მ.პ.	კ-233	---

სვეტი 7

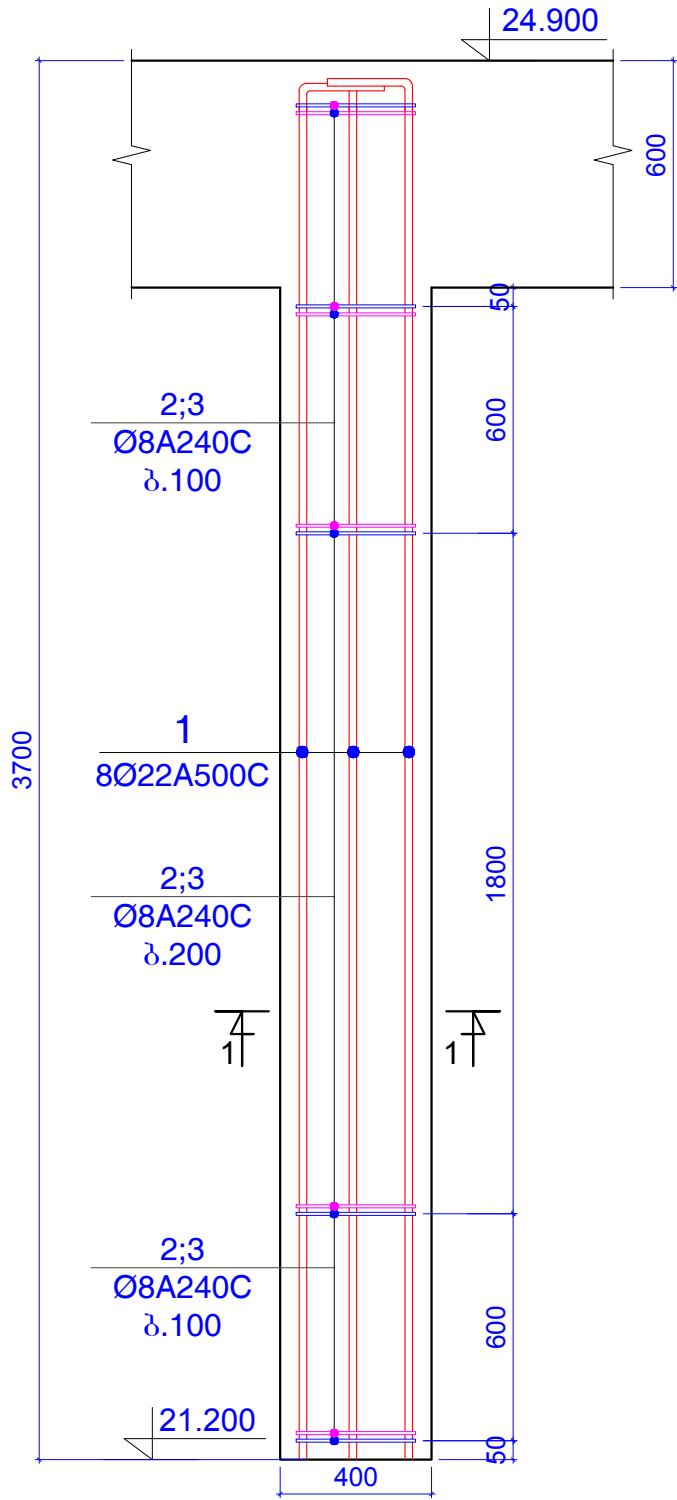

ჭრილი 1-1

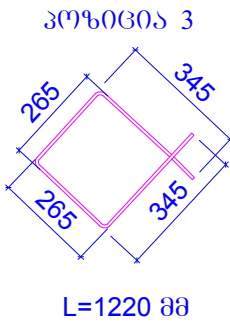
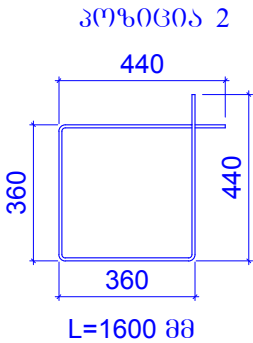
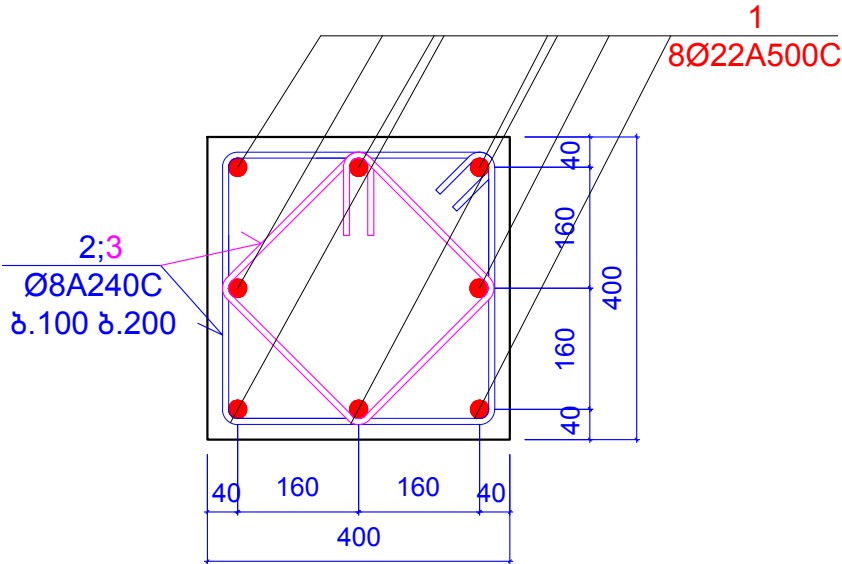

კონსტ. დასახელება	პოზ. №	არმატურის სპეციფიკაცია						არმატურის ამოკრება			ბეტონის მოც.მ³
		ესკიზი	Ø,მმ	კლასი	L,მმ	nxL	nxL,მ	Ø,მმ	ΣnxL,მ	Q კგ	
სვეტი 7 (6 ცალი)	1	დაიჭრას ადგილზე	22	A500c	3900	8	312	22A500c	312	93.055	B25
	2	იხ.პოზიცია	8	A240c	1600	25	40	8A240c	70.5	27.804	0.50
	3	იხ.პოზიცია	8	A240c	1220	25	30.5				

შენიშვნები:
1. ძირითადი შენიშვნები იხ. პროექტის განმარტებით ბარათში.

ფორმატი	A-3	ლაკვეთის №
თბილისი 2019 წ.		

ლაკვეთი:
შ.პ.ს. "იდეა მელიქიშვილი"
შ.პ.ს. "იდეა მელიქიშვილი"
მისამართი: საბურთალოს რაიონი, ვაჟა-ფშაველას გამზირი, ქ.პ.კორპ.288, ბინა 31 ID:405106745 e-mail: ilia@ideacity.ge

მრავალფუნქციური საცხოვრებელი სახლი
სვეტი 7

თანამდებობა	გვარი	ხელმოწერა
ლიმპიტორი	რ. მიძაძე	
მთ. არქიტექტ.	ზ. ბაღათური	
მთ.კონსტრუქტ.	ბ. ბარბაქაძე	ფ.წ.წ.წ.წ.წ.წ.
შეშ.კონსტრუქტ.	ბ. ყოგიაშვილი	ბ.ყ.ყ.

დასახელება	მასშტაბი
კონსტრუქციები	1:10 1:20

სტადია	ფურცელი	ფურცლები
მ.პ.	კ-234	---

ჭრილი 1 - 1

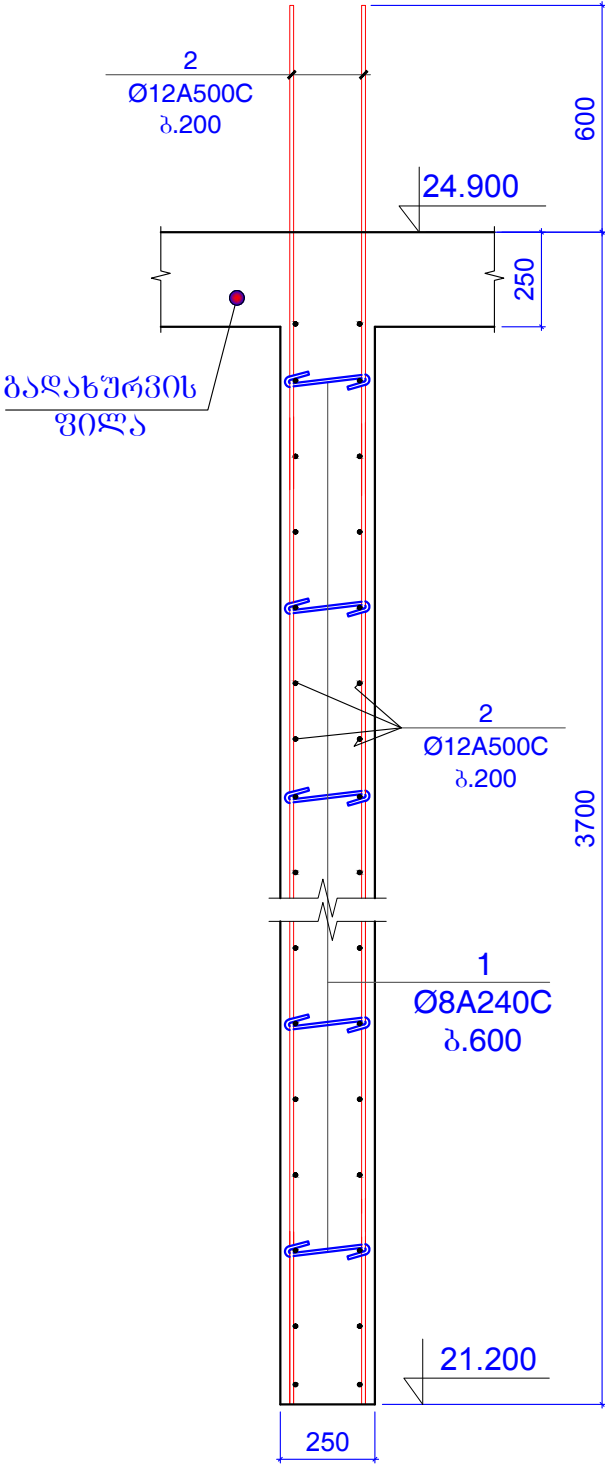

ჭრილი 2 - 2

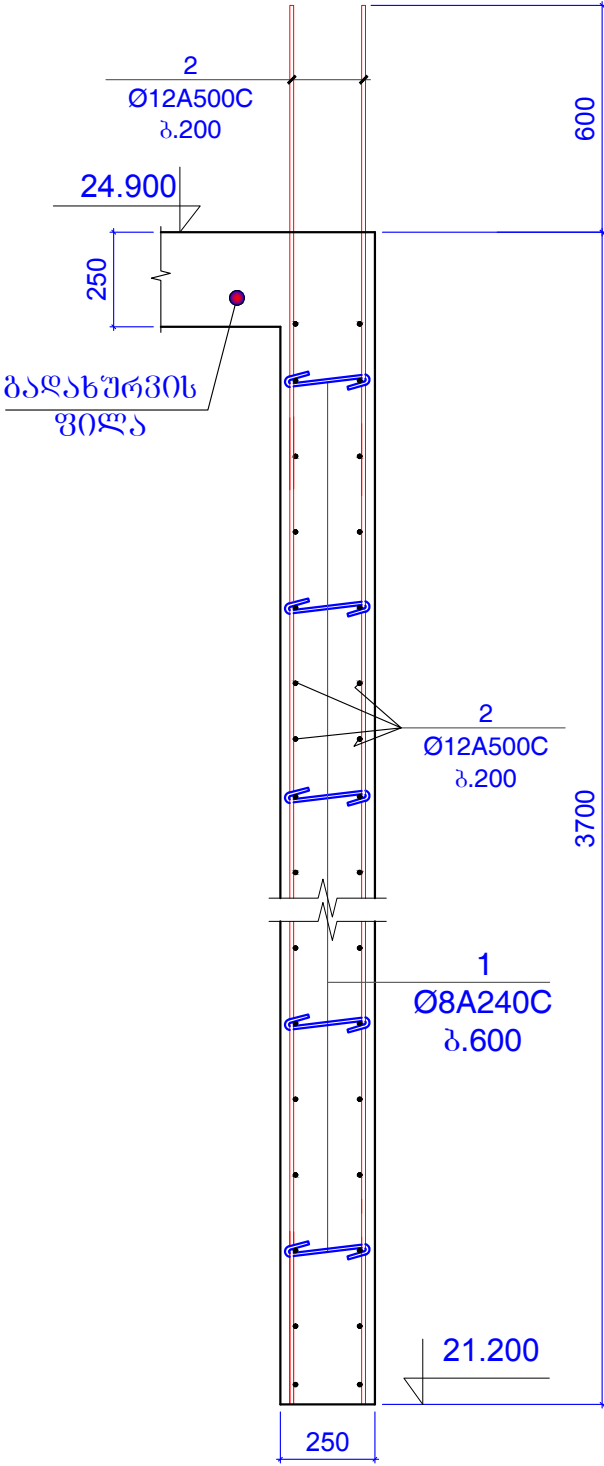

ჭრილი 3 - 3

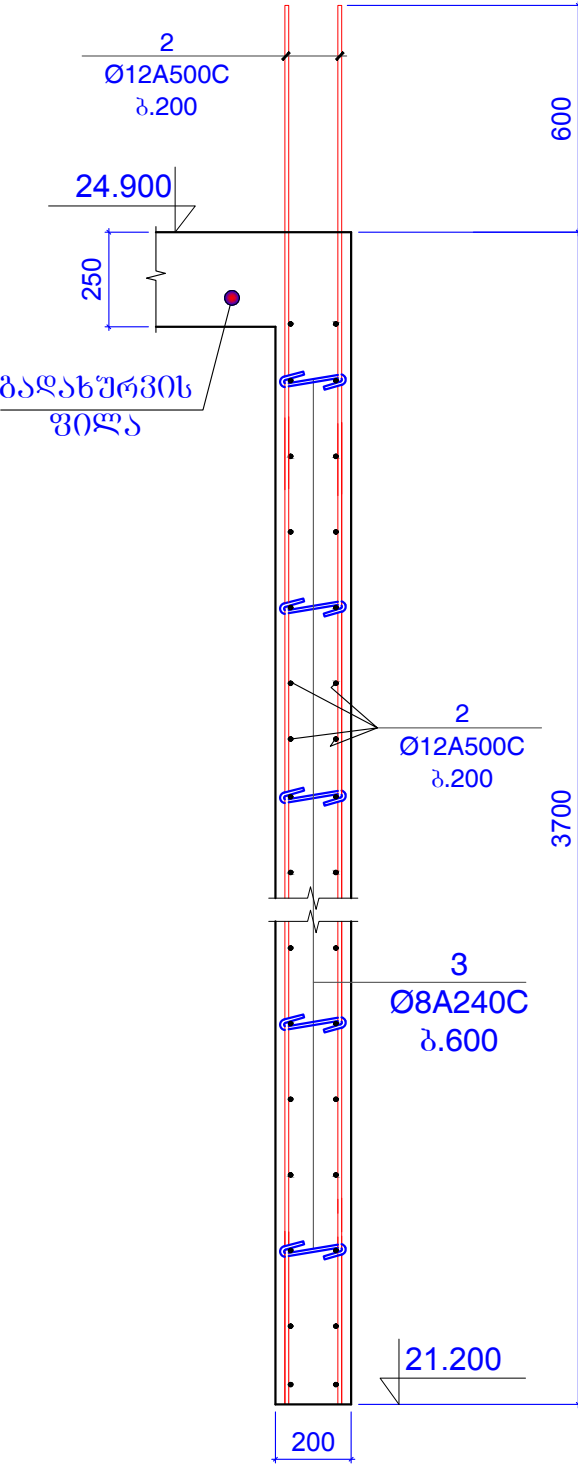

შენიშვნები:
1. ძირითადი შენიშვნები იხ. პროექტის განმარტებით ბარათში.

ფურცელი	A-3	დაკვეთის №
თბილისი 2019 წ.		

დამკვეთი:

შ.პ.ს. "იდეა მელიქიშვილი"

შ.პ.ს. "იდეა მელიქიშვილი"

მისამართი: ხაბარდოვო ქ. თბილისი, ვაკის რაიონი, ვაჟა-ფშაველას გამზირი, II კმ, კორპ. 28ა, ბინა 31

ID: 405106745

e-mail: ilia@ideacity.ge

მრავალფუნქციური საცხოვრებელი სახლი
ჭრილი 1 - 1 ... ჭრილი 3 - 3

თანამდებობა	გვარი	ხელმოწერა
დირექტორი	რ. შიდაძე	
მთ. არქიტექტ.	ზ. ბაღათური	
მთ. კონსტრუქტ.	ბ. ბარბაქაძე	გ. გ. გ. გ.
შემს. კონსტრუქტ.	ბ. ყოგიაშვილი	ბ. ყოგიაშვილი

დასახელება		მასშტაბი
კონსტრუქციები		1:20
სტადია	ფურცელი	ფურცლები
მ.პ.	კ-235	---

ჭრილი 4 - 4

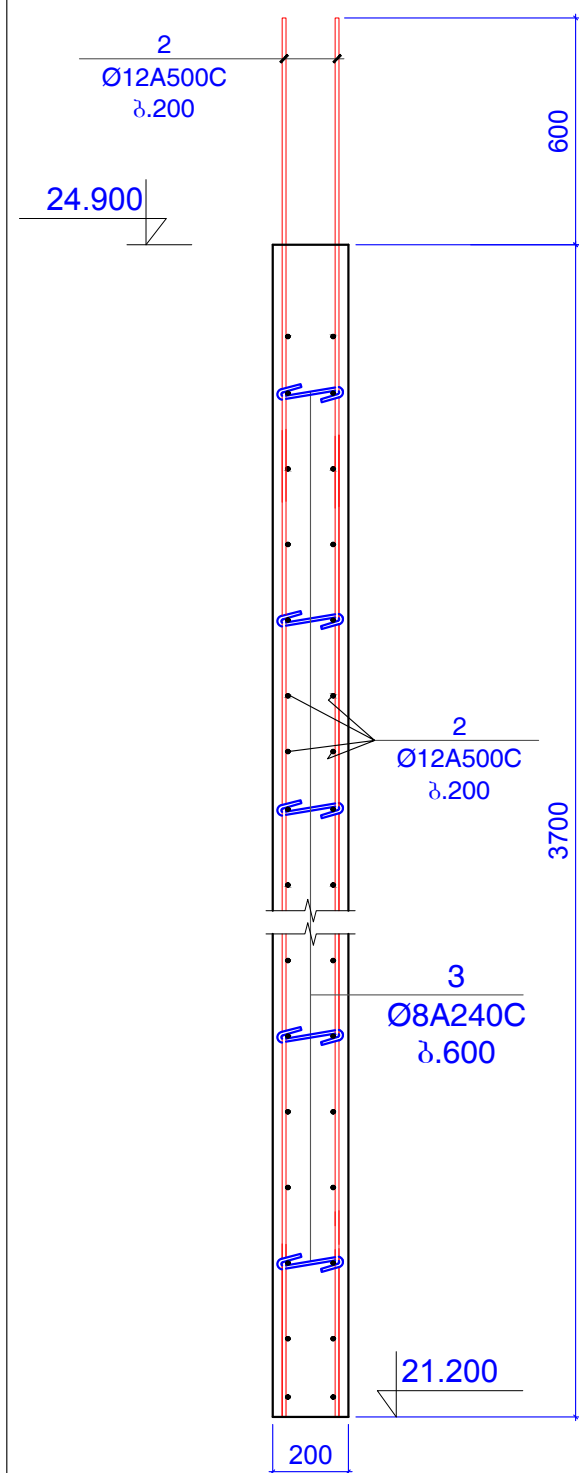

ჭრილი 5 - 5

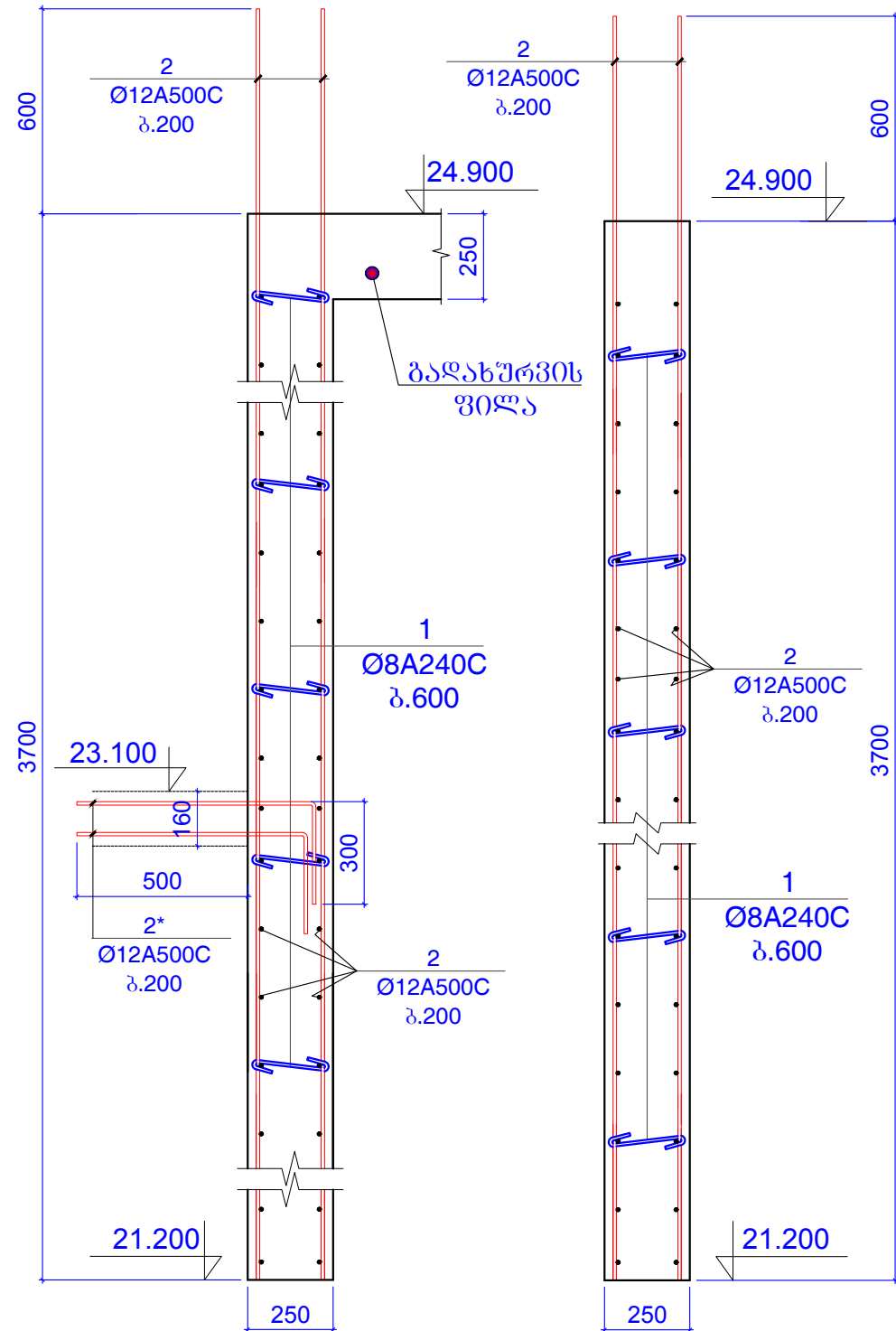

ჭრილი 6 - 6

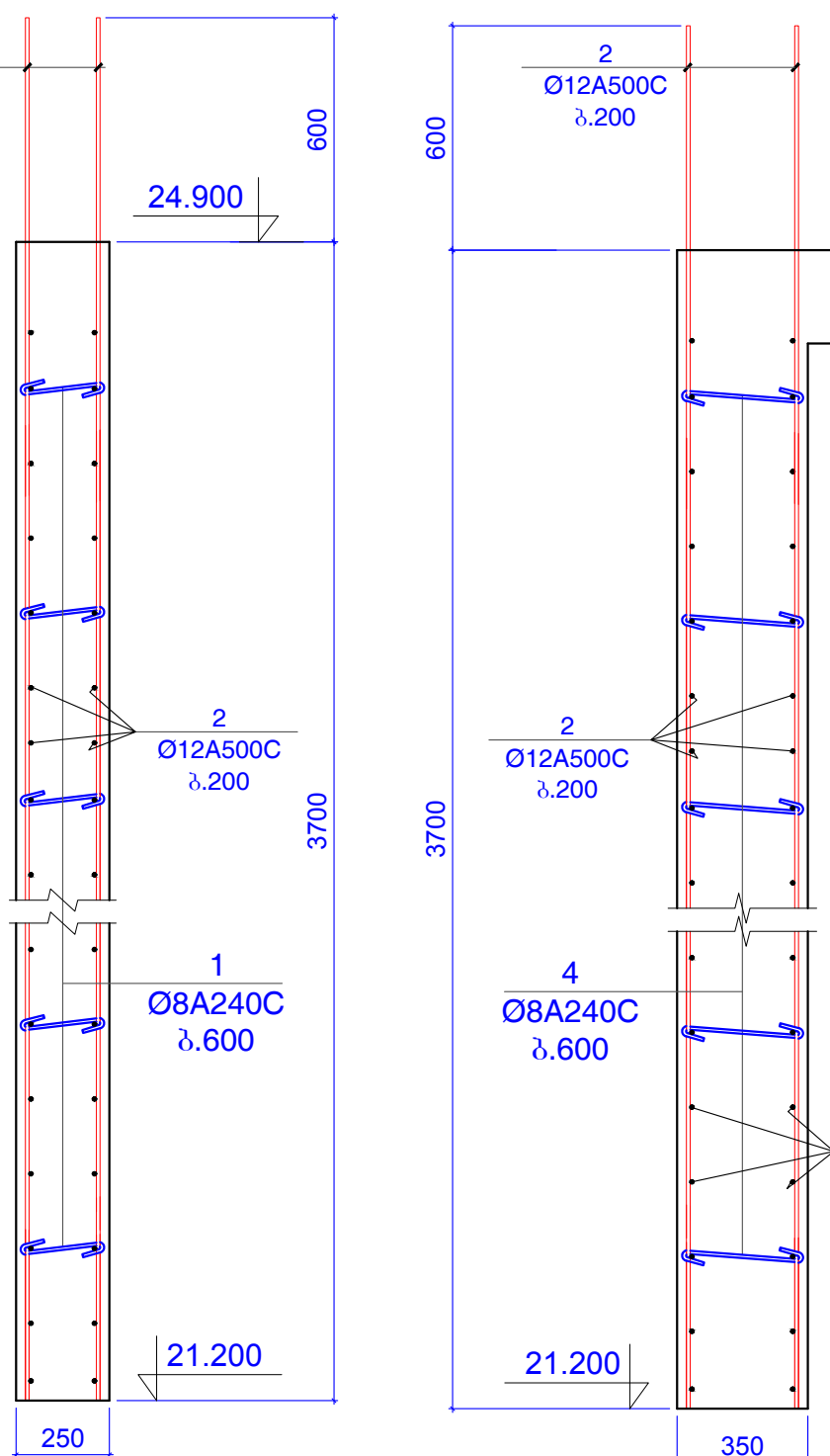

ჭრილი 7 - 7

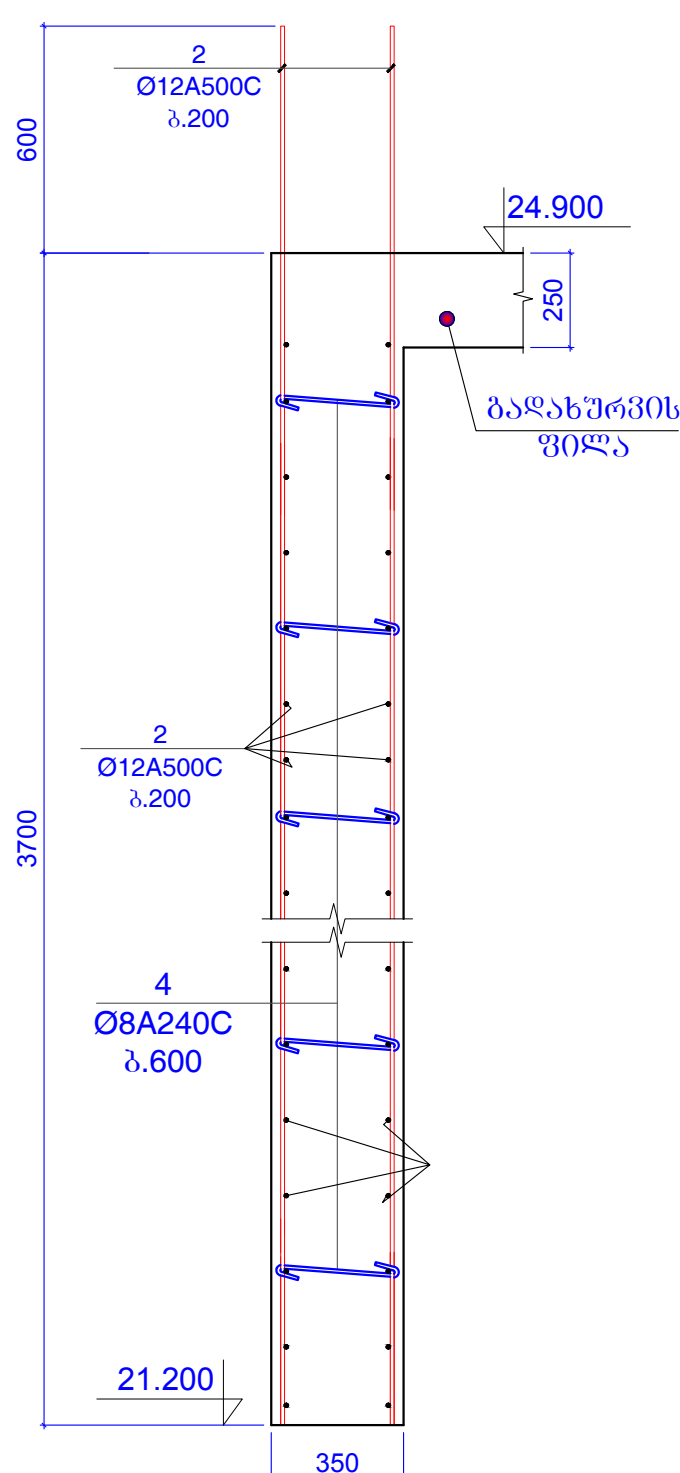

შენიშვნები:
1. ძირითადი შენიშვნები იხ. პროექტის განმარტებით ბარათში.

ფორმატი	A-3	დაკვეთის №
თბილისი 2019 წ.		

დამკვეთი:

შ.პ.ს. "იდეა მელიქიშვილი"

შ.პ.ს. "იდეა მელიქიშვილი"

მისამართი: საბურთალოს რაიონი, ვაჟა-ფშაველას გამზ. 31, II კმ, კორპ. 28ა, ბინა 31

ID: 405106745

e-mail: ilia@ideacity.ge

მრავალფუნქციური
საცხოვრებელი სახლი

ჭრილი 4 - 4 ... ჭრილი 7 - 7

თანამდებობა	გვარი	ხელმოწერა
დირექტორი	რ. შიდაძე	
მთ. არქიტექტ.	ზ. ბაღათური	
მთ. კონსტრუქტ.	ბ. ბარბაქაძე	ჭ. ჯიშკაძე
შემს. კონსტრუქტ.	ბ. ყოგიაშვილი	ბ. ყიფიძე

დესანქლება		მასშტაბი
კონსტრუქციები		1:20
სტადია	ფურცელი	ფურცლები
მ.პ.	კ-236	---

კედელი კარის
ღირის ადგილებში

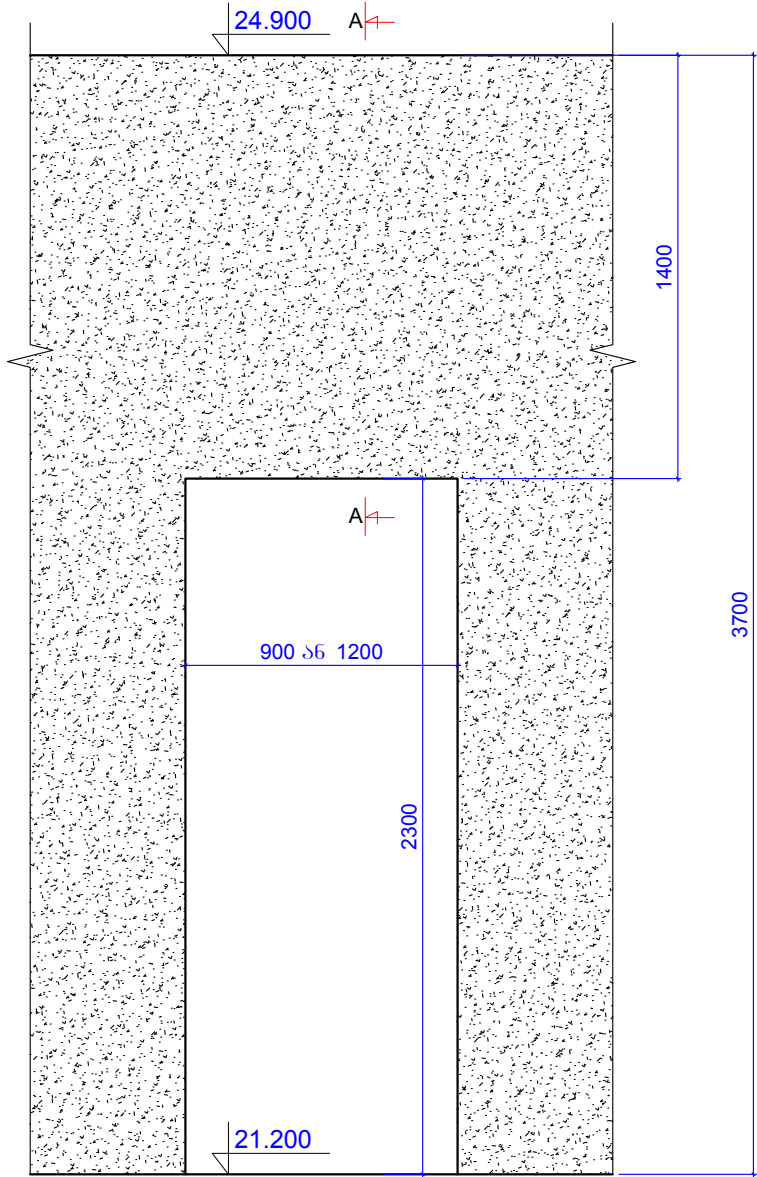

ჭრილი A-A

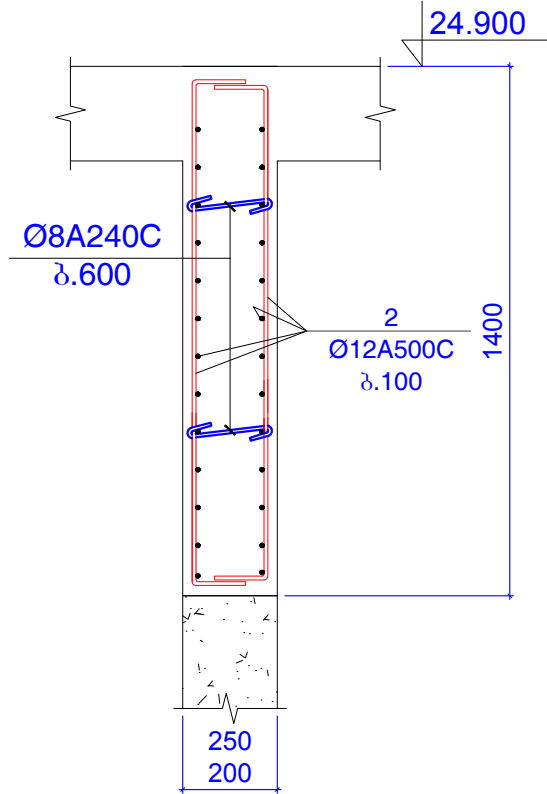

პოზ.1

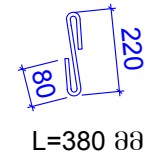

პოზ.3

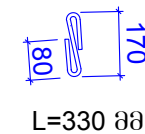

პოზ.4



პოზ.5

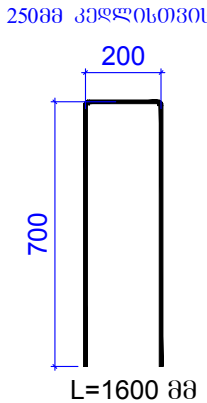

პოზ.6

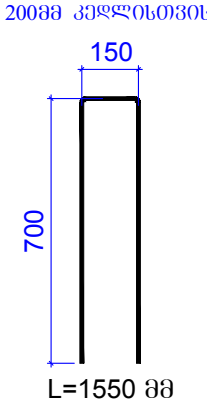

ფორმატი	A-3	დაკვეთის №
თბილისი 2019 წ.		

დამკვეთი:

შ.პ.ს. "იდეა მელიქიშვილი"

შ.პ.ს. "იდეა მელიქიშვილი"

მისამართი: ხაბარდოვსკაია ქუჩის 31-ე კმ., თბილისი, საქართველო. ტელ: 078 000 0000, ფაქსი: 078 000 0000, ელ.ფოსტა: info@ideacity.ge

ID: 405106745

e-mail: ilia@ideacity.ge

მრავალფუნქციური
საცხოვრებელი სახლი

კედელი კარის ღირის ადგილებში;
კედლების შეერთების დეტალი;

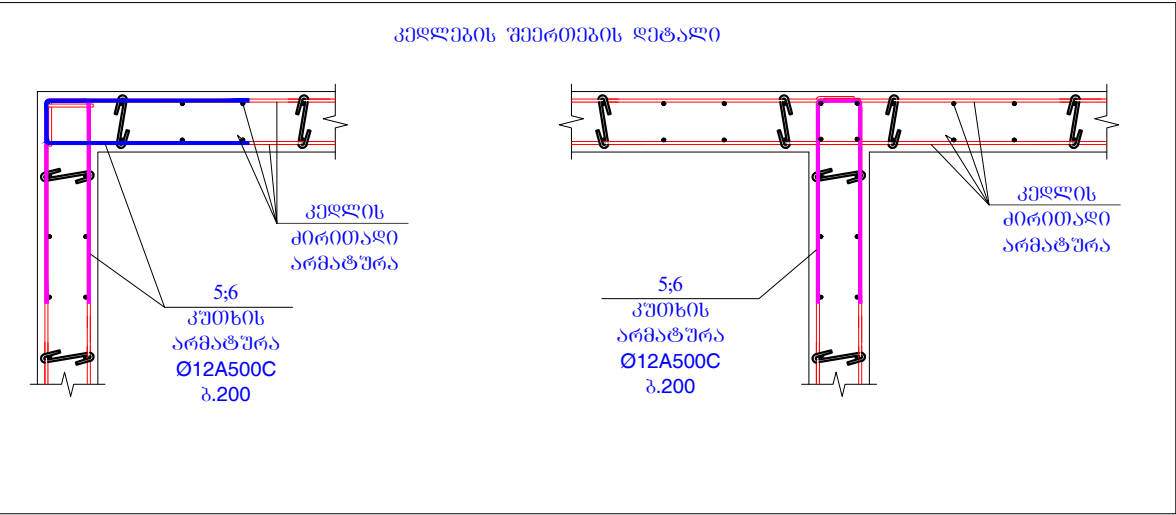

კონსტ. დასახე ლება	პოზ. №	არმატურის სპეციფიკაცია						არმატურის ამოკრება			ბეტონის მოც. მ³
		ესკიზი	Ø, მმ	კლასი	L, მმ	nxL	nxL, მ	Ø, მმ	Σ nxL, მ	Q კგ	
რ/ბ კედელი	1	იხ. პოზიცია	8	A240C	380	400	152	8A240C	216.56	85.41	B25
	2	დაიჭრას ადგილზე	12	A500C	4700000		4700	12A500C	5462.5	4847	
	2*		12	A500C	1000	50	50				47
	3	იხ. პოზიცია	8	A240C	330	180	59.4				
	4	იხ. პოზიცია	8	A240C	430	12	5.16				
	5	იხ. პოზიცია	12	A240C	1600	300	480				
	6	იხ. პოზიცია	12	A240C	1550	150	232.5				

შენიშვნები:
1. ძირითადი შენიშვნები იხ. პროექტის განმარტებით ბარათში.

თანამდებობა	გვარი	ხელმოწერა
დირექტორი	რ. მინაძე	
მთ. არქიტექტ.	ზ. ბაღათური	
მთ. კონსტრუქტ.	ბ. ბარბაქაძე	
შემს. კონსტრუქტ.	ბ. ყოგიაშვილი	

დისანკლება	მასშტაბი
კონსტრუქციები	1:20 1:25

სტადია	ფურცელი	ფურცლები
მ.პ.	კ-237	---

პარაკეტის გეგმა 21.200 ნომერზე

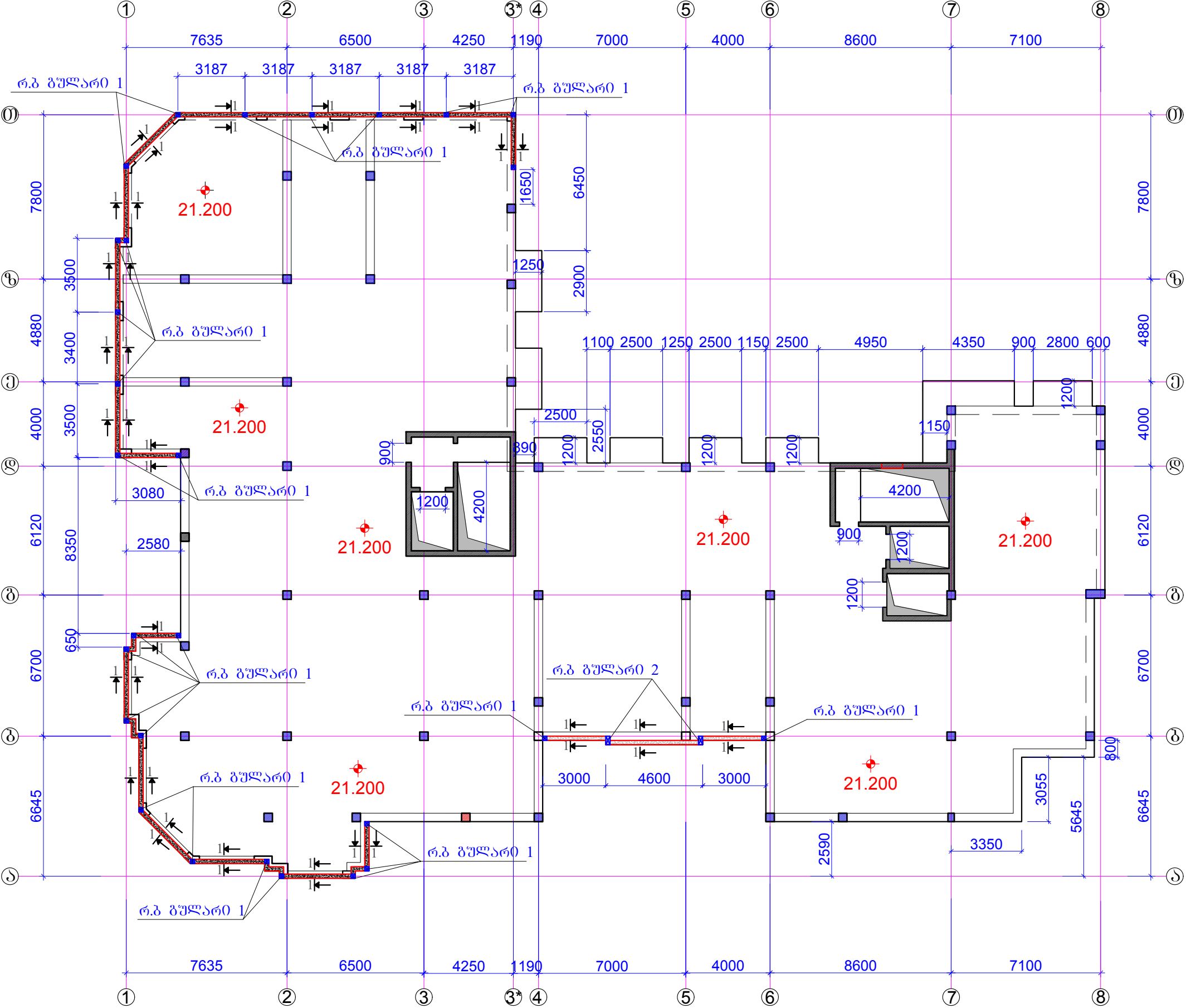

ფორმატი	A-3	ლაკვეთის №
თბილისი 2019 წ.		

ლაკვეთი:

შ.პ.ს. "იდეა მედიკიშვილი"

შ.პ.ს. "იდეა მედიკიშვილი"

მისამართი: საბურთალოს რაიონი, ვაჟა-ფშაველას გამზ. 31
ID: 405106745
e-mail: ilia@ideacity.ge

მრავალფუნქციური
საცხოვრებელი სახლი

პარაკეტის გეგმა
21.200 ნომერზე

თანამდებობა	გვარი	ხელმოწერა
დირექტორი	რ. შიდაძე	
მთ. არქიტექტ.	ზ. ბაღათური	
მთ. კონსტრუქტ.	ბ. ბარბაქაძე	გ. შიდაძე
შემს. კონსტრუქტ.	ბ. ყოგიაშვილი	ბ. ყოგიაშვილი

დასახელება	მასშტაბი
კონსტრუქციები	1:200

სტადია	ფურცელი	ფურცლები
მ.პ.	კ-238	---

შენიშვნები:
1. ძირითადი შენიშვნები იხ. პროექტის განმარტებით ბარათში.
2. ზოლი 1-1 და რ.ბ. გულარი იხ. გ.პ-239.

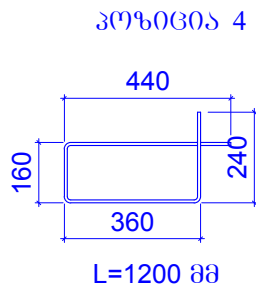
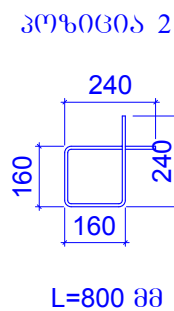
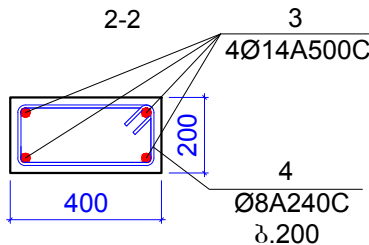
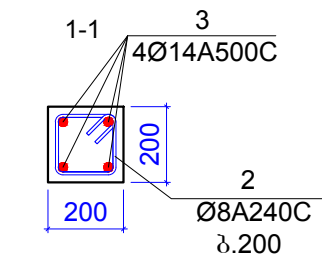
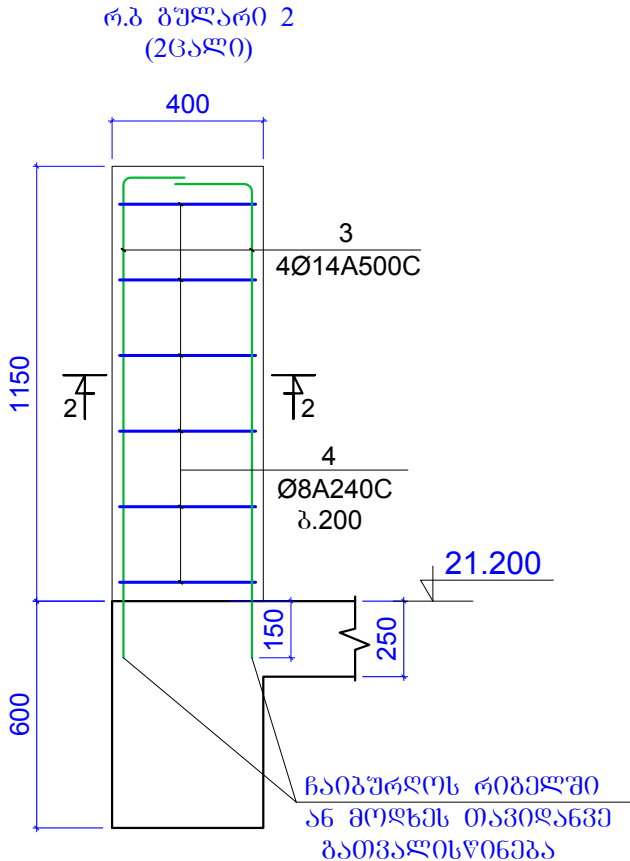
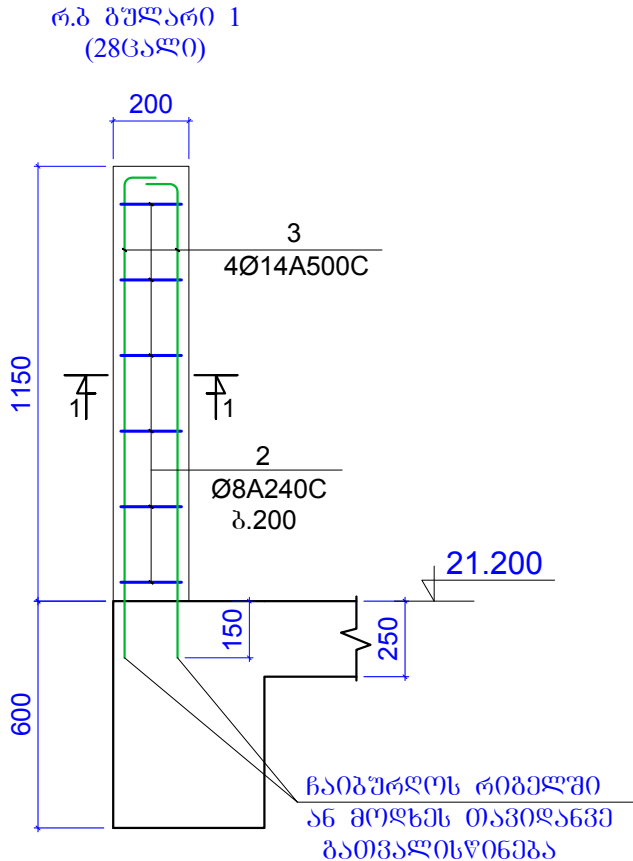
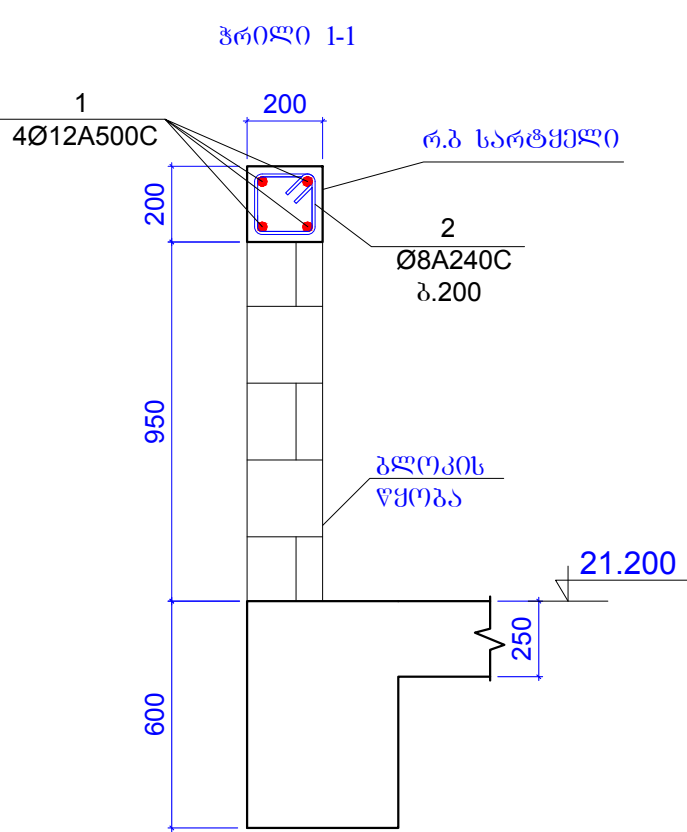

კონსტრუქციის ლექსი	პოზ. №	არმატურის სპეციფიკაცია						არმატურის მოცულობა			ბეტონის მოც.მ³
		ესპიზი	Ø,მმ	კლასი	L,მმ	nxL	nxL,მ	Ø,მმ	ΣnxL,მ	Q კგ	
რ.ბ. პარაპეტა 21.200 ნიშნულზე	1	დაიჭრას ადგილზე	12	A500c	300000		300	12A500c	300	266.2	B25
	2	იხ.პოზიცია	8	A240c	800	550	440	8A240c	454.4	179.2	4.2m³
	3	დაიჭრას ადგილზე	14	A500c	1300	120	156	14A500c	156	188.4	
	4	იხ.პოზიცია	8	A240c	1200	12	14.4				

შენიშვნები:
1. ძირითადი შენიშვნები იხ. პროექტის განმარტებით ბარათში.

ფორმატი	A-3	დაკვეთის №
თბილისი 2019 წ.		

დამკვეთი:
შ.პ.ს. "იდეა მელიქიშვილი"
შ.პ.ს. "იდეა მელიქიშვილი"
მისამართი: საბურთალოს რაიონი, ვაჟა-ფშაველას გამზ. 31, მ.კ. 288, ბინა 31
ID: 405106745
e-mail: ilia@ideacity.ge

მრავალფუნქციური საცხოვრებელი სახლი
პროექტი 1-1 ; რ.ბ. გულარები;

თანამდებობა	გვარი	ხელმოწერა
დირექტორი	რ. მინაძე	
მთ. არქიტექტ.	ზ. ბაღათური	
მთ. კონსტრუქტ.	ბ. ბარბაქაძე	მ. მ. მ. მ.
შეშ. კონსტრუქტ.	ბ. ყოგიაშვილი	ბ. ყოგიაშვილი

დასახელება	მასშტაბი
კონსტრუქციები	1:20

სტადია	ფურცელი	ფურცლები
მ.პ.	კ-239	---

ბაღახუშვილის ფილის გეგმა 24.900 ნომერზე
(გეომეტრიული ზომები)

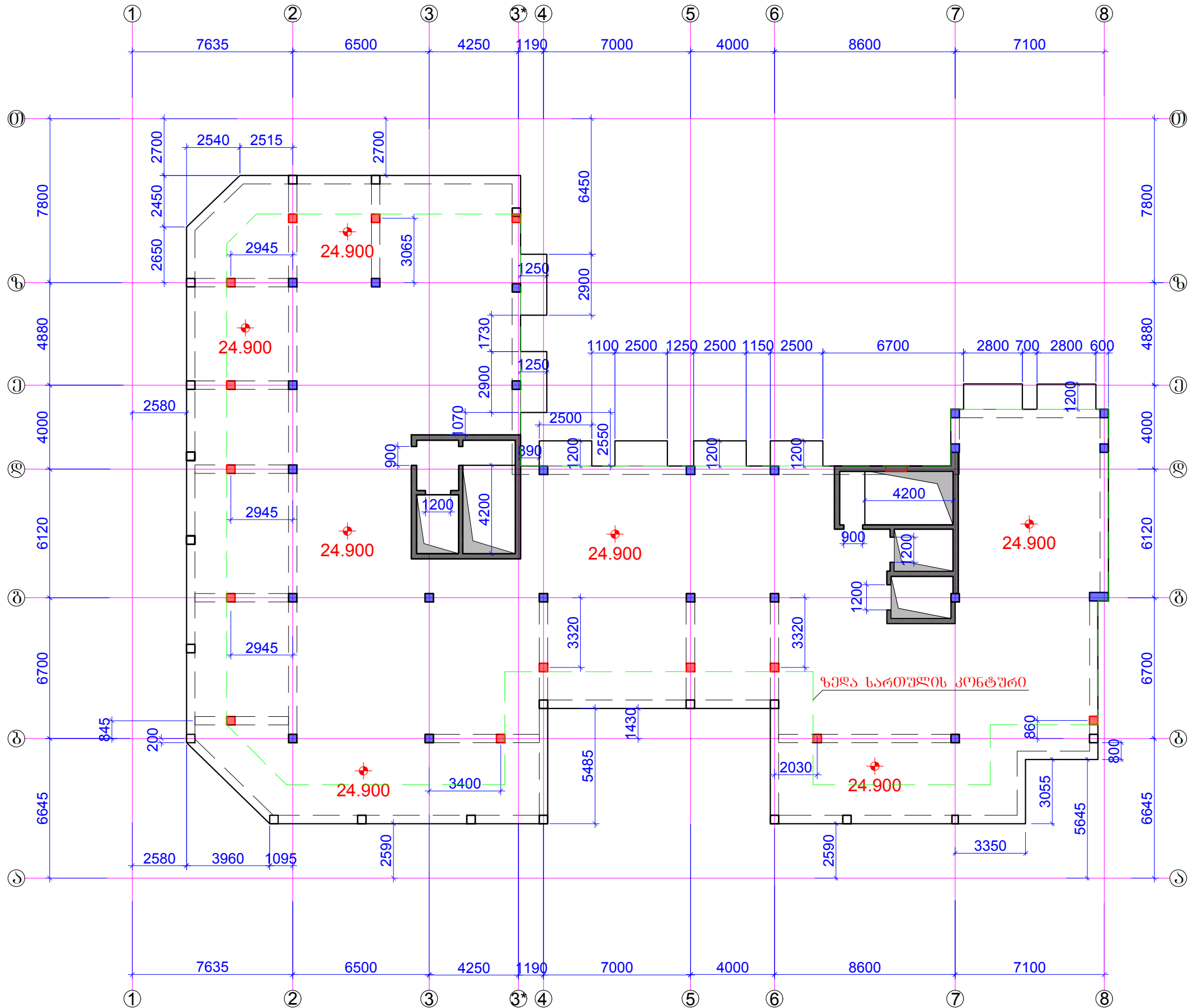

შენიშვნები:
1. ძირითადი შენიშვნები იხ. პროექტის განმარტებით ბარათში.

ფორმატი	A-3	ლაკვეთის №
თბილისი 2019 წ.		

ლაკვეთი:

შ.პ.ს. "იდეა მელიქიშვილი"

შ.პ.ს. "იდეა მელიქიშვილი"

მისამართი: საბურთალოს რაიონი, ვაჟა-ფშაველას გამზირი, II კმ, კორპუსი 28ა, ბინა 31
ID: 405106745
e-mail: ilia@ideacity.ge

მრავალფუნქციური
საცხოვრებელი სახლი

ბაღახუშვილის ფილის გეგმა
24.900 ნომერზე
(გეომეტრიული ზომები)

თანამდებობა	გვარი	ხელმოწერა
დირექტორი	რ. შიძაძე	
მთ. არქიტექტ.	ზ. ბაღათური	
მთ. კონსტრუქტ.	ბ. ბარბაქაძე	გ. შიშკაძე
შემს. კონსტრუქტ.	ბ. ყოგიაშვილი	ბ. ყოგიაშვილი

დასახელება	მასშტაბი
კონსტრუქციები	1:200

სტადია	ფურცელი	ფურცლები
მ.პ.	კ-240	---

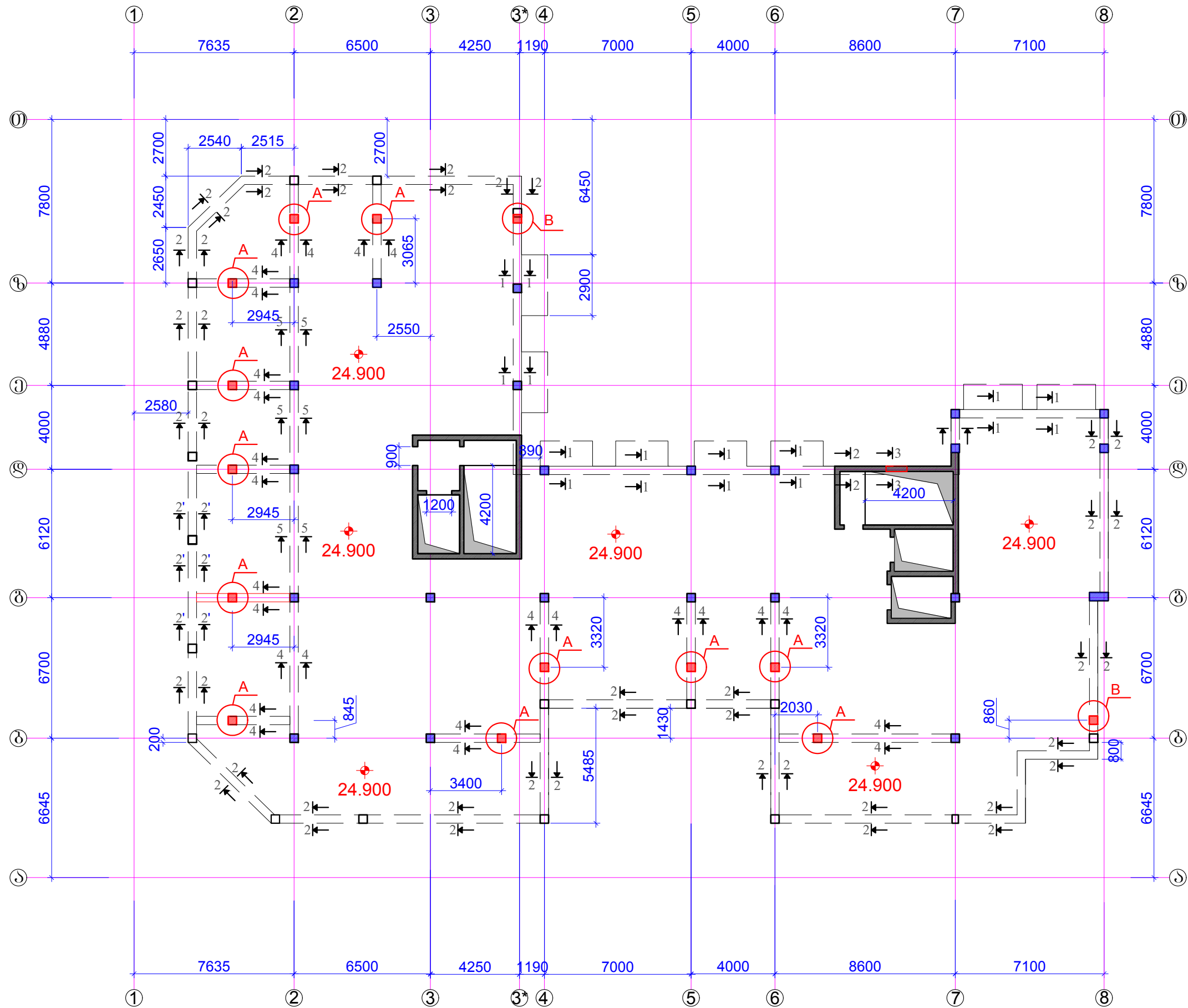

შენიშვნები:
1. ძირითადი შენიშვნები იხ. პროექტის განმარტებით ბარათში.
2. ზრილი 1-1 ... ზრილი 7-7 იხ.ვ.კ-242.
3. კვანძი A; კვანძი B; იხ.ვ.კ-243.
4. რიგების რიგულში შესვლის კვანძი იხ.ვ.კ-244.

ფორმატი	A-3	დაკვეთის №
თბილისი	2019 წ.	

დამკვეთი:

შ.პ.ს. "იდეა მედიტეშვილი"

შ.პ.ს. "იდეა მედიტეშვილი"

მისამართი: საბურთალოს რაიონი, ვაჟა-ფშაველას გამზ. 31
ID: 405106745
e-mail: ilia@ideacity.ge

მრავალფუნქციური საცხოვრებელი სახლი

რიგების რიგულში შესვლის კვანძი იხ.ვ.კ-244

თანამდებობა	გვარი	ხელმოწერა
დირექტორი	რ. მიქაძე	
მთ. არქიტექტ.	ზ. ბაღათური	
მთ. კონსტრუქტ.	ბ. ბარბაქაძე	მ. მ. მ. მ.
შემს. კონსტრუქტ.	ბ. ყოგიაშვილი	ბ. ყოგიაშვილი

დასახელება	მასშტაბი
კონსტრუქციები	1:200

სტადია	ფურცელი	ფურცლები
მ.პ.	კ-241	---

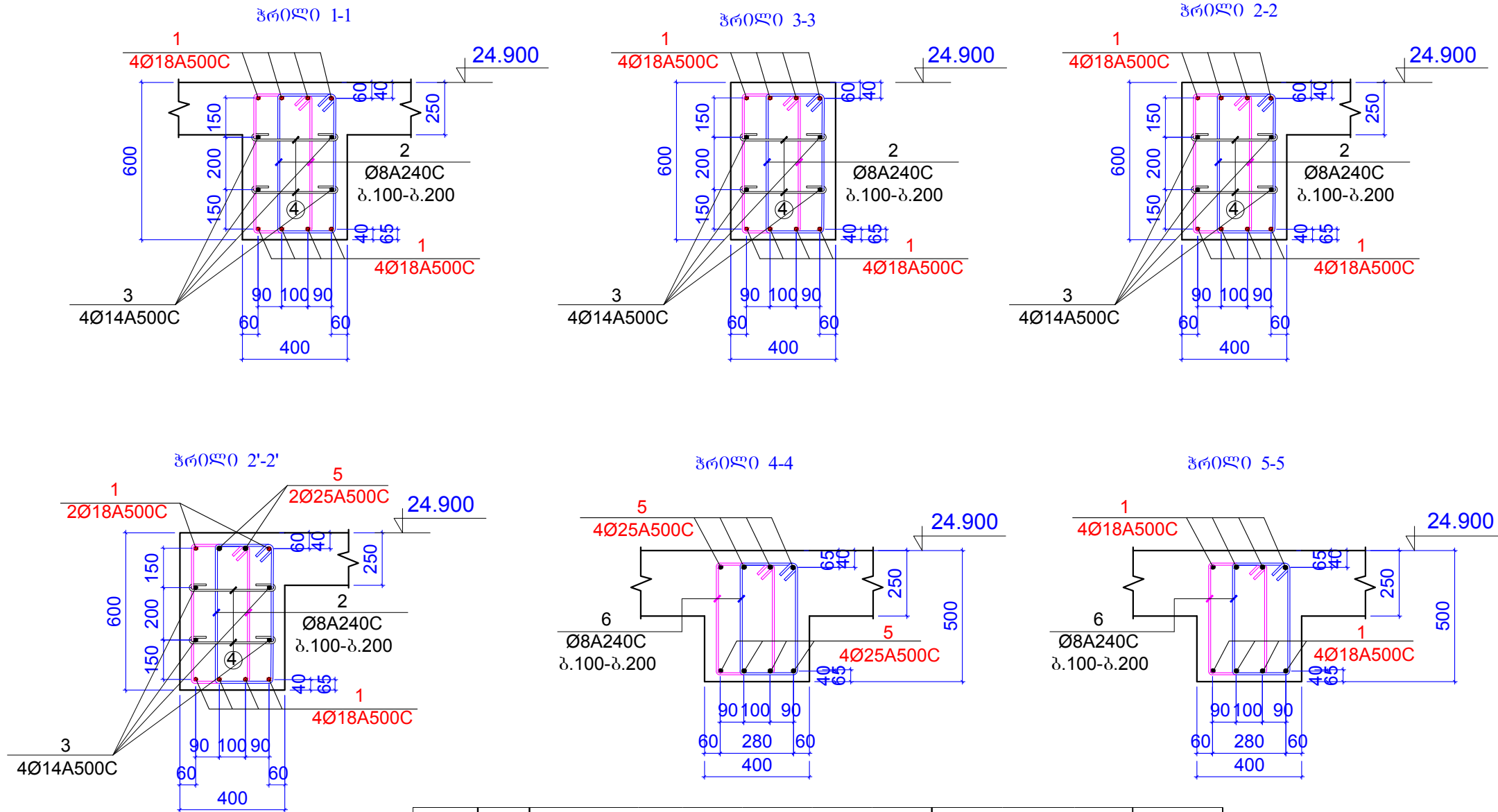

კონსტ. დასახელება	პოზ. №	არმატურის სპეციფიკაცია						არმატურის ამოკრება			ბეტონის მოც.მ³
		ესკიზი	Ø,მმ	კლასი	L,მმ	nxC	nXL,მ	Ø,მმ	ΣnXL,მ	Q კგ	
რიგელები 24.900 ნიშნულზე	1	დაიტრას ადგილზე	18	A500c	1500000		1500	18A500c	1500	2995	B25
	2	იხ.პოზიცია	8	A240c	1660	2000	3320	8A240c	4898.04	1932	30.5m³
	3	დაიტრას ადგილზე	14	A500c	700000		700	14A500c	700	845.5	
	4	იხ.პოზიცია	8	A240c	490	700	343				
	5	დაიტრას ადგილზე	25	A500c	660000		660	25A500c	880	3389	
	6	იხ.პოზიცია	8	A240c	1450	800	1160				
	7	დაიტრას ადგილზე	25	A500c	1950	96	187.2				
	7*	დაიტრას ადგილზე	25	A500c	2050	16	32.8				
	8	იხ.პოზიცია	8	A240c	1520	28	42.56				
	9	იხ.პოზიცია	8	A240c	1160	28	32.48				

შენიშვნები:
1. ძირითადი შენიშვნები იხ. პროექტის განმარტებით ბარათში.

ფორმატი	A-3	დაკვეთის №
თბილისი 2019 წ.		

დამკვეთი:

შ.პ.ს. "იდეა მელიტოშვილი"

შ.პ.ს. "იდეა მელიტოშვილი"

მისამართი: საბურთალოს რაიონი, ვაჟა-ფშაველას გამზირი, ქ.პ.კორპ.28ბ,ბი6ა 31
ID:405106745
e-mail: ilia@ideacity.ge

მრავალფუნქციური საცხოვრებელი სახლი		
ჭრილი 1-1 ... ჭრილი 5-5		

თანამდებობა	გვარი	ხელმოწერა
დირექტორი	რ. მინაძე	
მთ. არქიტექტ.	ზ. ბალაძე	
მთ.კონსტრუქტ.	ბ. ბარბაქაძე	ფ.წ.წ.წ.წ.
შემს.კონსტრუქტ.	ბ. ყოგიაშვილი	ბ.ყ.

დასახელება	მასშტაბი
კონსტრუქციები	1:20

სტადია	ფურცელი	ფურცლები
მ.პ.	კ-242	---

ფერი 1-1

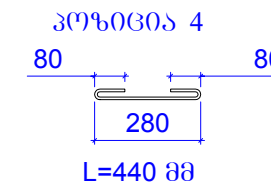
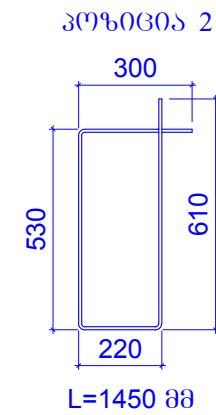
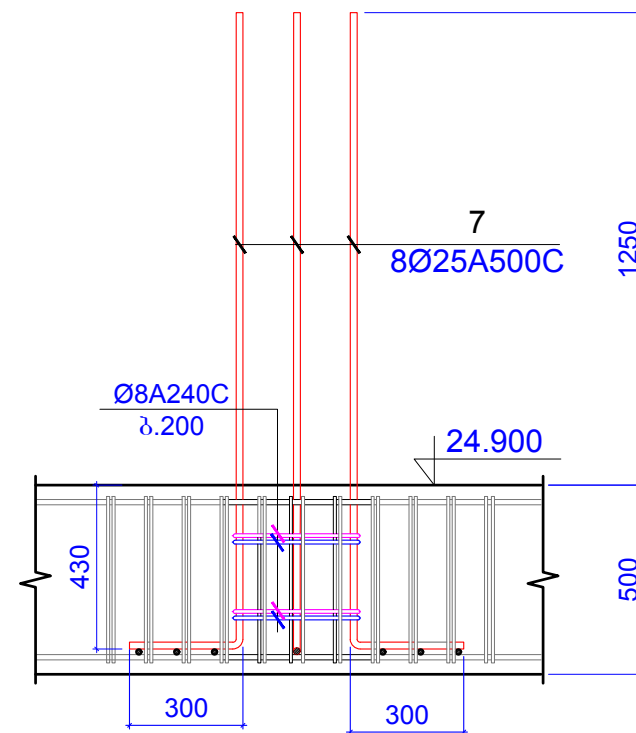
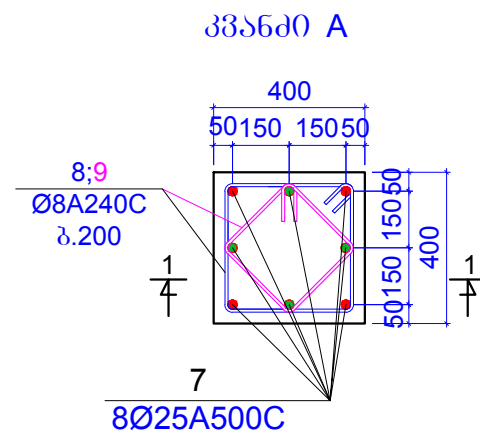

ჭრილობა 1-1

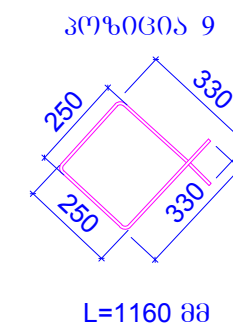
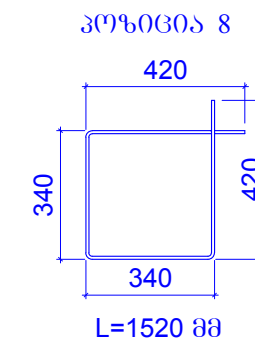
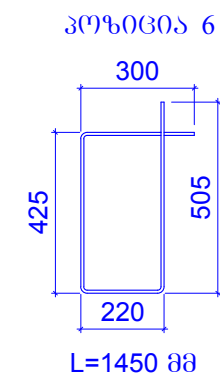
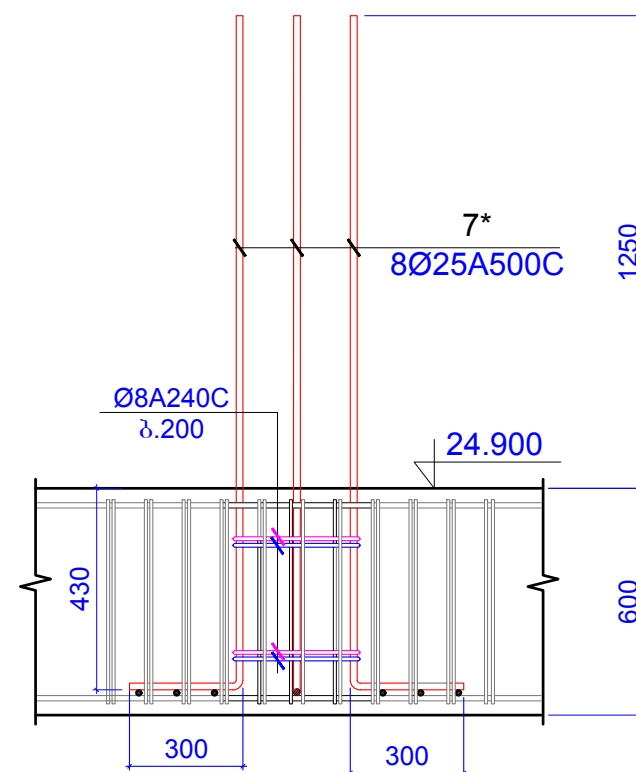
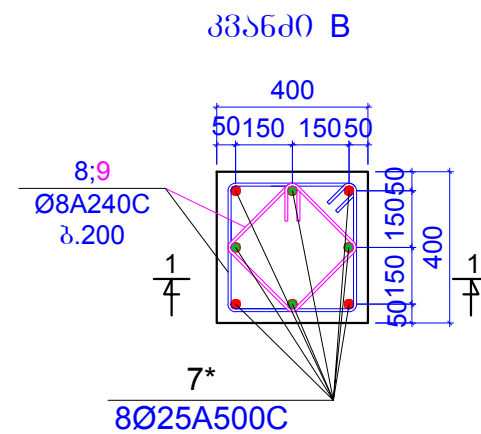

პროგნოზი	A-3	დაკვეთის №
თბილისი 2019 წ.		

ღამაკვეთი:

შ.პ.ს. "იდეა მელიქოშვილი"

შ.პ.ს. "იდეა მელიქოშვილი"

მისამართი: საბურთალოს რაიონი, ვაკე-შაბაძის განუყოფი, II კვ., კოტეჯი 31

ID: 405106745

e-mail: ilia@ideacity.ge

<p><i>მრავალწინძვრი საცხეოვრებელი სახლი</i></p>
<p>კვანძი A; კვანძი B;</p>

თანამდებობა	გვარი	ხელმოწერა
დირექტორი	რ. მძიმეძე	
მთ. არმტმძმ.	ზ. ბაღაიშვილი	
მთ. კონსტრუქტ.	ბ. ბარბაქაძე	მ. მ. მ. მ. მ.
მმმმ. კონსტრუქტ.	ბ. ყოგიაშვილი	ბ. ყოგიაშვილი

დესახელდება	მასშტაბი
კონსტრუქციები	1:20

სტადია	ფურცელი	ფურცლები
მ.პ.	კ-243	---

რიგელის რიგელში შესვლის კვანძი

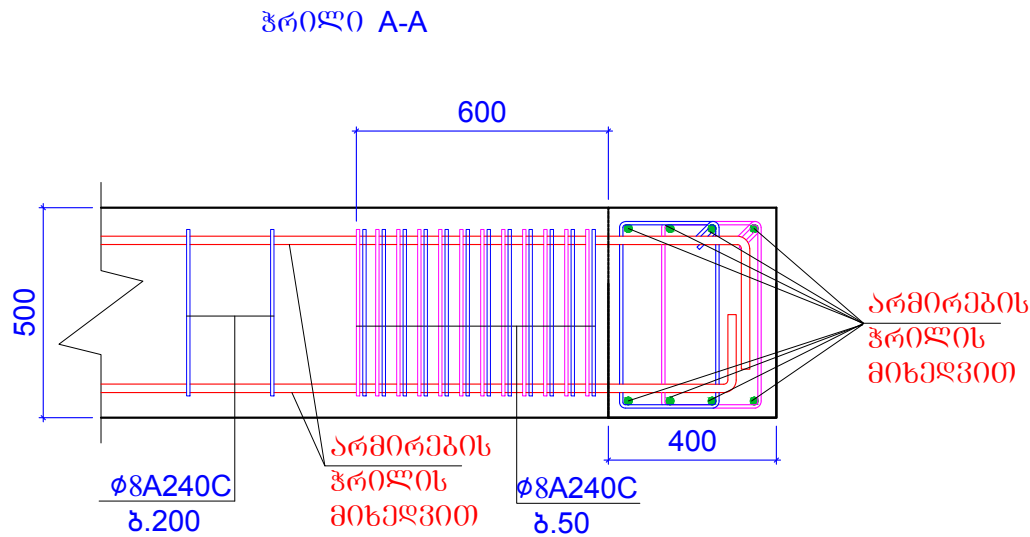
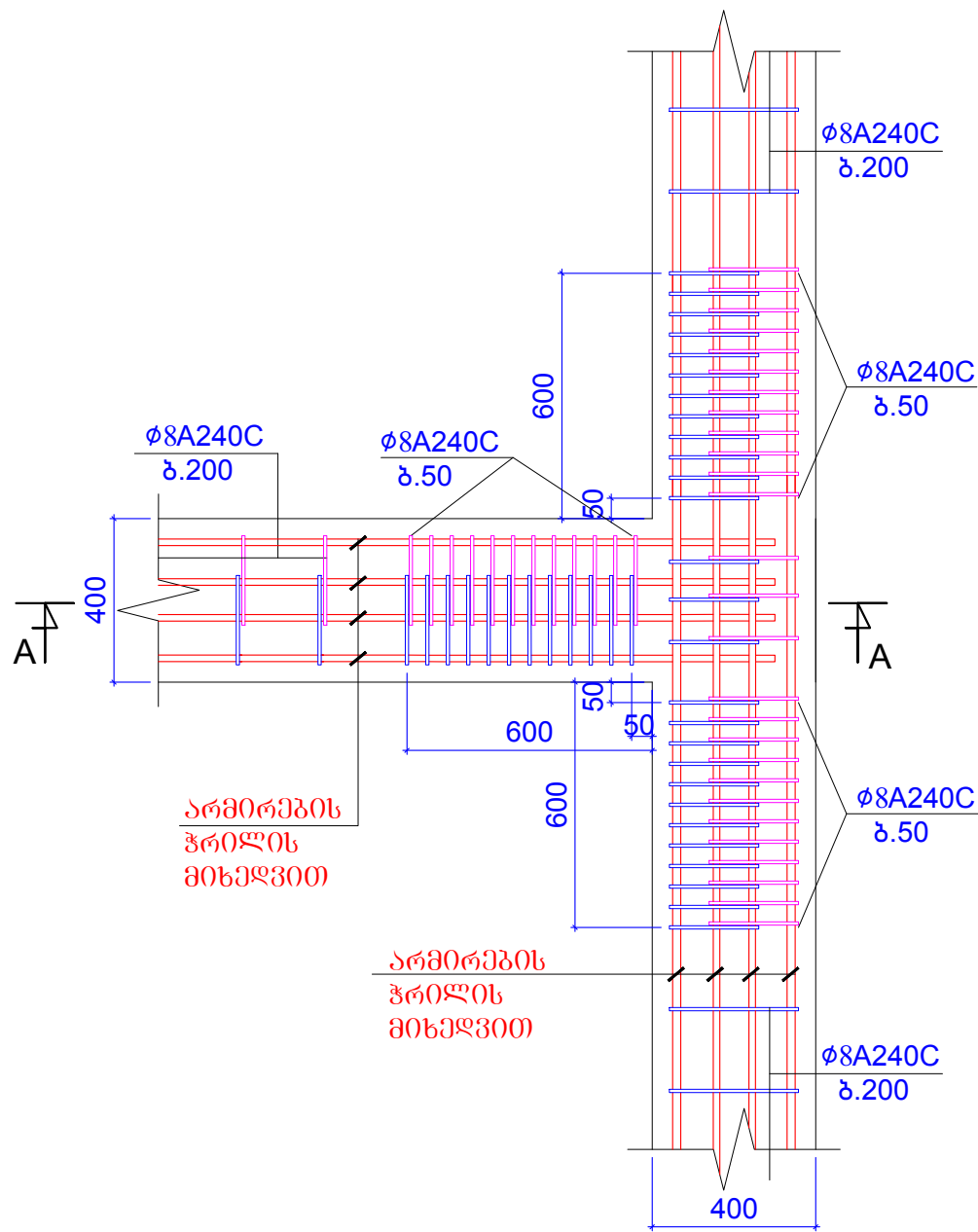

ფურცელი	A-3	დოკუმენტის №
თბილისი 2019 წ.		

დამკვეთი:
შ.პ.ს. "იდეა მელიქიშვილი"
შ.პ.ს. "იდეა მელიქიშვილი"
მისამართი: საბურთალოს რაიონი, ვაჟა-ფშაველას გამზირი, II კმ, კორპუსი 28ა, ბინა 31
ID: 405106745
e-mail: ilia@ideacity.ge

მრავალფუნქციური საცხოვრებელი სახლი
რიგელის რიგელში შესვლის კვანძი

თანამდებობა	გვარი	ხელმოწერა
ლიმპიტორი	რ. მინაძე	
მთ. არქიტექტ.	ზ. ბაღატიშვილი	
მთ. კონსტრუქტ.	ბ. ბარბაქაძე	მ. მ. მ. მ.
შემს. კონსტრუქტ.	ბ. ყოგიაშვილი	ბ. ყოგიაშვილი

დონორი	მასშტაბი
კონსტრუქციები	1:20

სტადია	ფურცელი	ფურცლები
მ.პ.	კ-244	---

შენიშვნები:
1. ძირითადი შენიშვნები იხ. პროექტის განმარტებით ბარათში.

ბაღასურვის ფილის გეგმა 24.900 ნიშნულზე
ძირითადი არმირების გეგმა

ფურცელი	A-3	ლაკვეთის №
თბილისი 2019 წ.		

ლაკვეთი:

შ.პ.ს. "იდეა მელიქიშვილი"

შ.პ.ს. "იდეა მელიქიშვილი"

მისამართი: საბურთალოს რაიონი, ვაჟა-ფშაველას გამზირი, II კმ, კორპუსი 28ა, ბინა 31
ID: 405106745
e-mail: ilia@ideacity.ge

მრავალფუნქციური
საცხოვრებელი სახლი

ბაღასურვის ფილის გეგმა
24.900 ნიშნულზე
ძირითადი არმირების გეგმა

თანამდებობა	გვარი	ხელმოწერა
დირექტორი	რ. მიქაძე	
მთ. არქიტექტ.	ზ. ბაღატიშვილი	
მთ. კონსტრუქტ.	ბ. ბარბაქაძე	გ. გ. გ. გ.
შემს. კონსტრუქტ.	ბ. ყოგიაშვილი	ბ. ყოგიაშვილი

დანიშნულება	მასშტაბი
კონსტრუქციები	1:200

სტადია	ფურცელი	ფურცლები
მ.პ.	კ-245	---

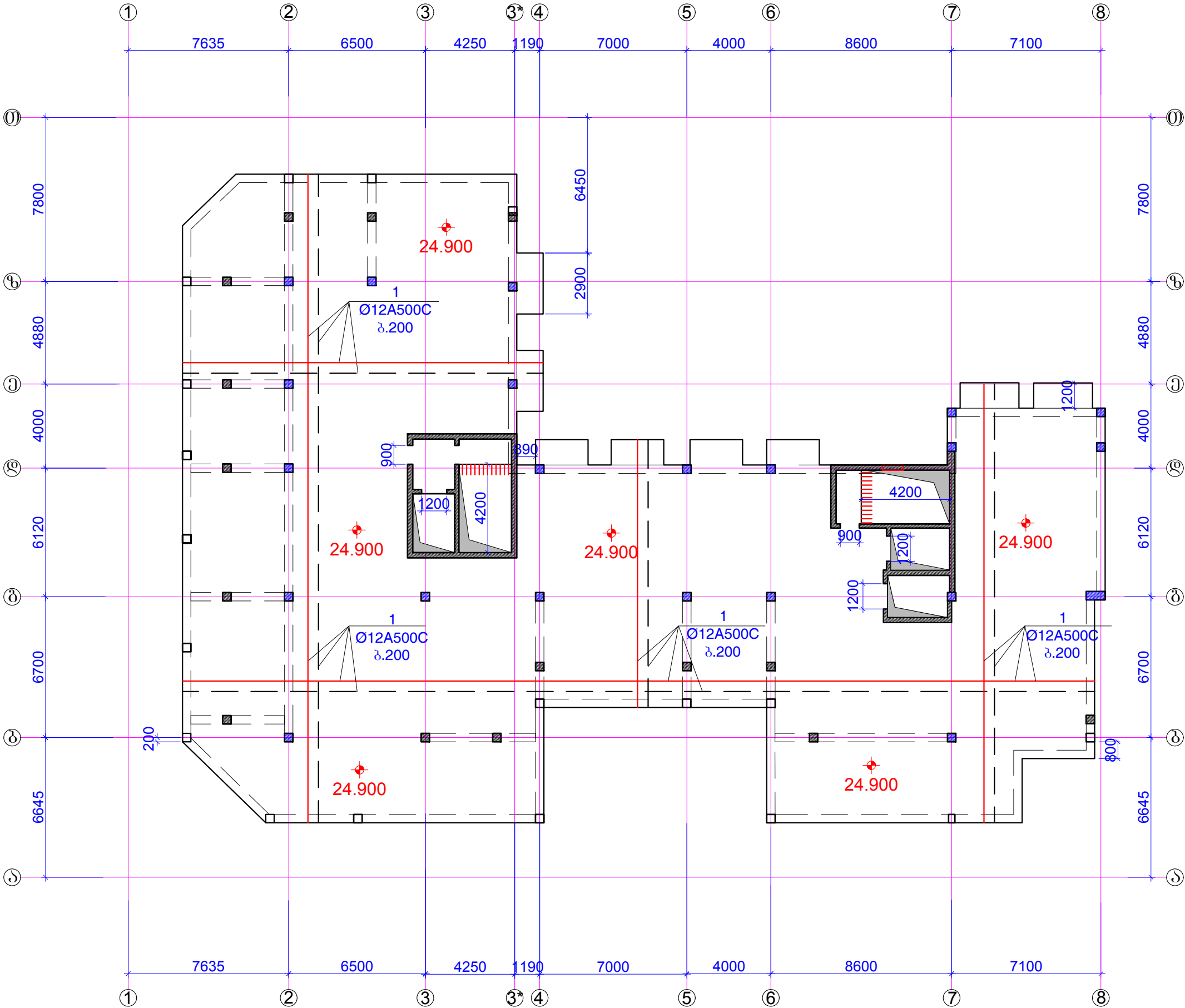

შენიშვნები:
1. ძირითადი შენობის ნაგებობის განმარტებით გარეთაში.
2. ფილის არმირების სახისათვის პრიორიტეტი იხ.ვ.კ-248.

ბაღასურვის ფილის გეგმა 24.900 ნიშნულზე
ქვედა შრის ბაძლიერება

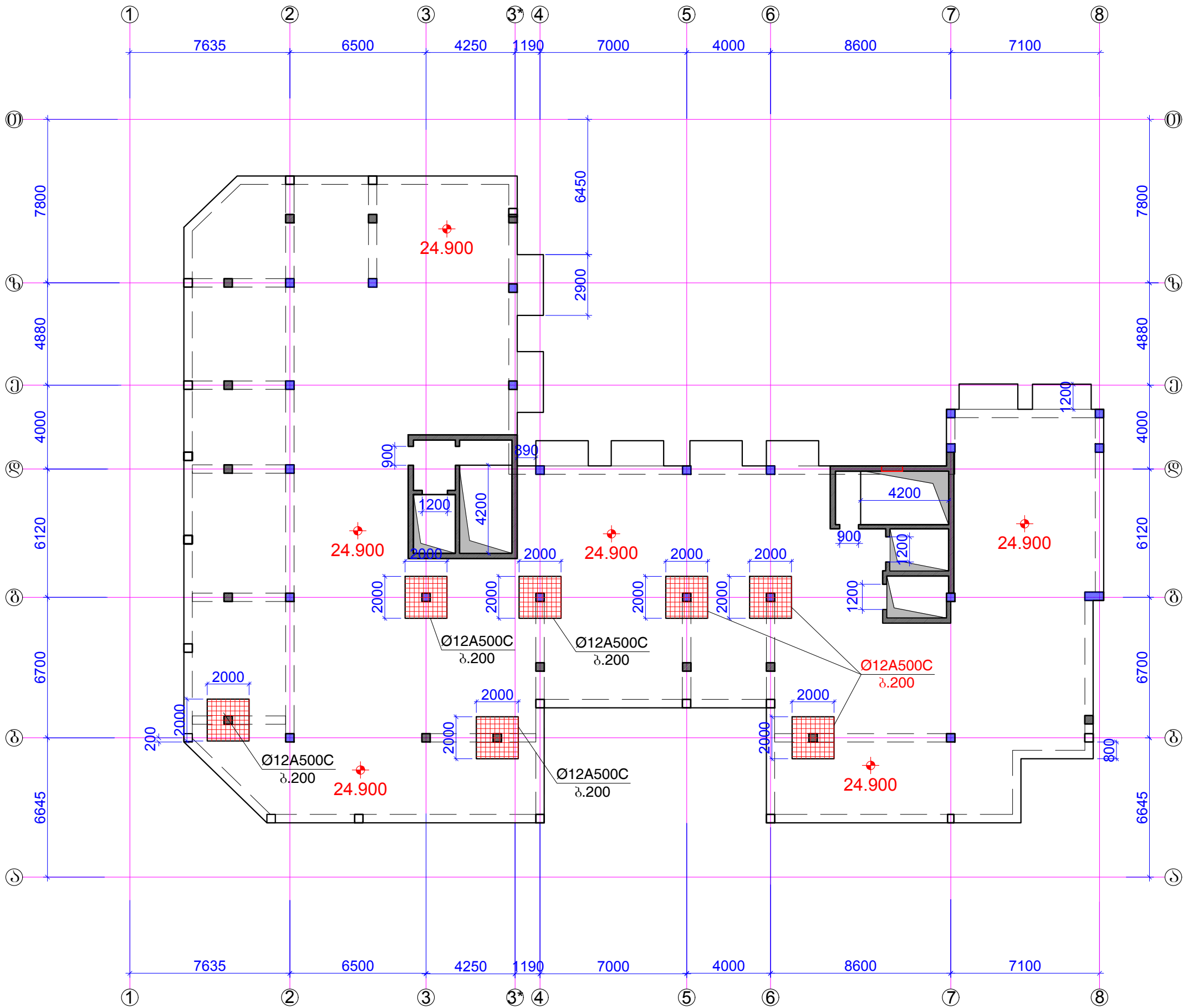

შენიშვნები:
1. ძირითადი შენიშვნები იხ. პროექტის განმარტებით ბარათში.
2. ფილის არმირების სახისათვის ზრდილება იხ.ვ.პ-248.

ფორმატი	A-3	ლაკვეთის №
თბილისი 2019 წ.		

ლაკვეთი:

შ.პ.ს. "იდეა მედიტევილი"

შ.პ.ს. "იდეა მედიტევილი"

მისამართი: საბურთალოს რაიონი, ვაჟა-ფშაველას გამზირი, II კმ, კორპ. 28ბ, ბინა 31
ID: 405106745
e-mail: ilia@ideacity.ge

მრავალფუნქციური
საცხოვრებელი სახლი

ბაღასურვის ფილის გეგმა 24.900
ნიშნულზე
ქვედა შრის ბაძლიერება

თანამდებობა	გვარი	ხელმოწერა
დირექტორი	რ. შიდაძე	
მთ. არქიტექტ.	ზ. ბაღათური	
მთ. კონსტრუქტ.	ბ. ბარბაქაძე	გ. გ. გ. გ.
შემს. კონსტრუქტ.	ბ. ყოგიაშვილი	ბ. ყოგიაშვილი

დასახელება	მასშტაბი
კონსტრუქციები	1:200

სტადია	ფურცელი	ფურცლები
მ.პ.	კ-246	---

ბაღახუშვილის ფილის გეგმა 24.900 ნომერზე
ზედა შრის ბაღახუშვილი

ფორმატი	A-3	ლაგვების №
თბილისი 2019 წ.		

ლაგვების:

შ.პ.ს. "იდეა მელიტოპოლი"

შ.პ.ს. "იდეა მელიტოპოლი"

მისამართი: ხაბაძის ქ. 24, თბილისი, საქართველო. რაიონი: ვაჟა-ფშაველას ბაზარი, მ.პ. 1010288, 1010631

ID: 405106745

e-mail: ilia@ideacity.ge

მრავალფუნქციური
საცხოვრებელი სახლი

ბაღახუშვილის ფილის გეგმა 24.900
ნომერზე
ზედა შრის ბაღახუშვილი

თანამდებობა	გვარი	ხელმოწერა
დირექტორი	რ. მინაძე	
მთ. არქიტექტ.	ზ. ბაღახუშვილი	
მთ. კონსტრუქტ.	ბ. ბარბაქაძე	ბ. ბარბაქაძე
შეს. კონსტრუქტ.	ბ. ყოგიაშვილი	ბ. ყოგიაშვილი

დასახელება	მასშტაბი
კონსტრუქციები	1:200

სტადია	ფურცელი	ფურცლები
მ.პ.	კ-247	---

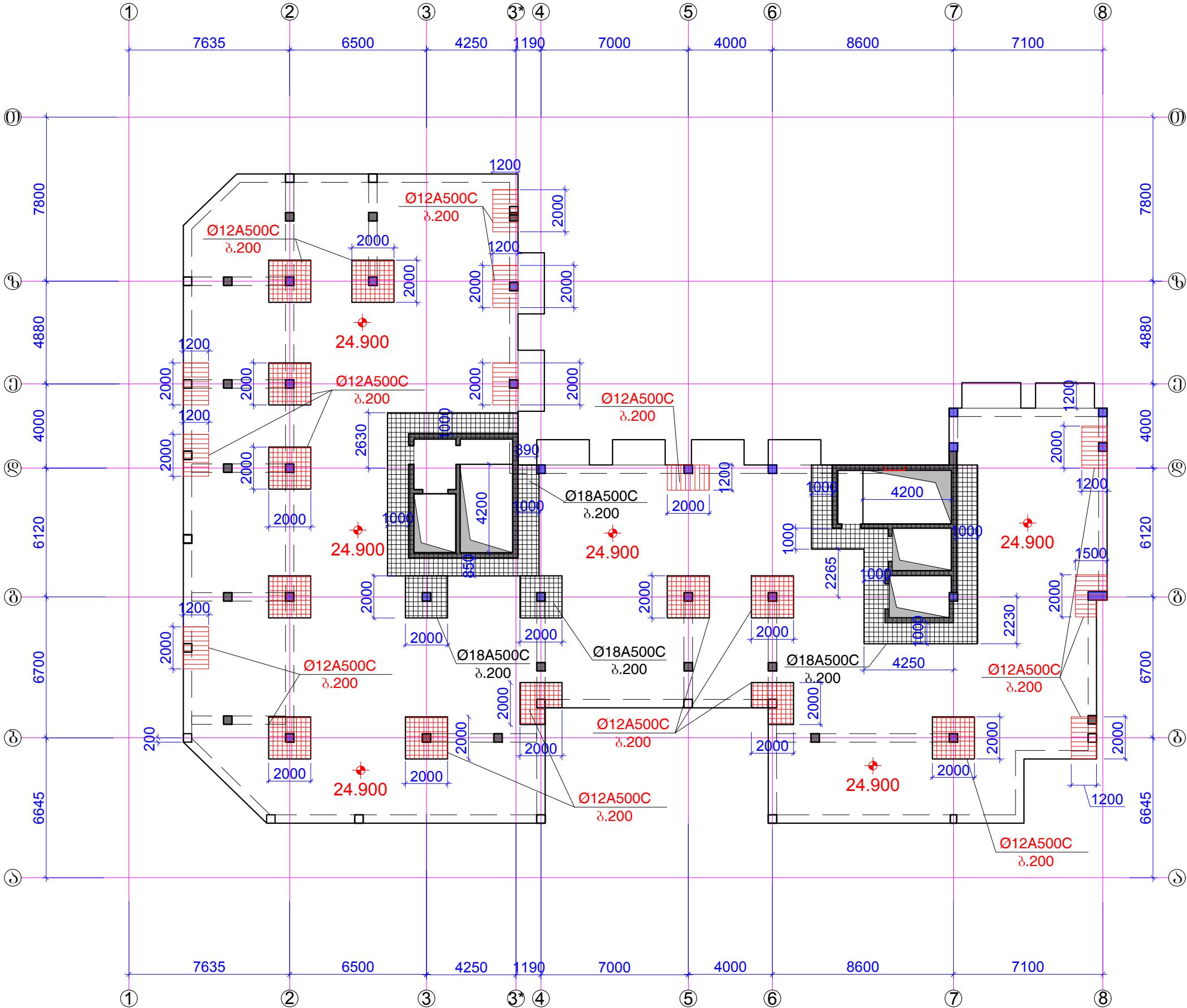

შენიშვნები:

1. ძირითადი შენიშვნები იხ. პროექტის განმარტებით ბარათში.

2. ფილის არმირების სახისათვის ზრდილები იხ. შ.პ. 248.

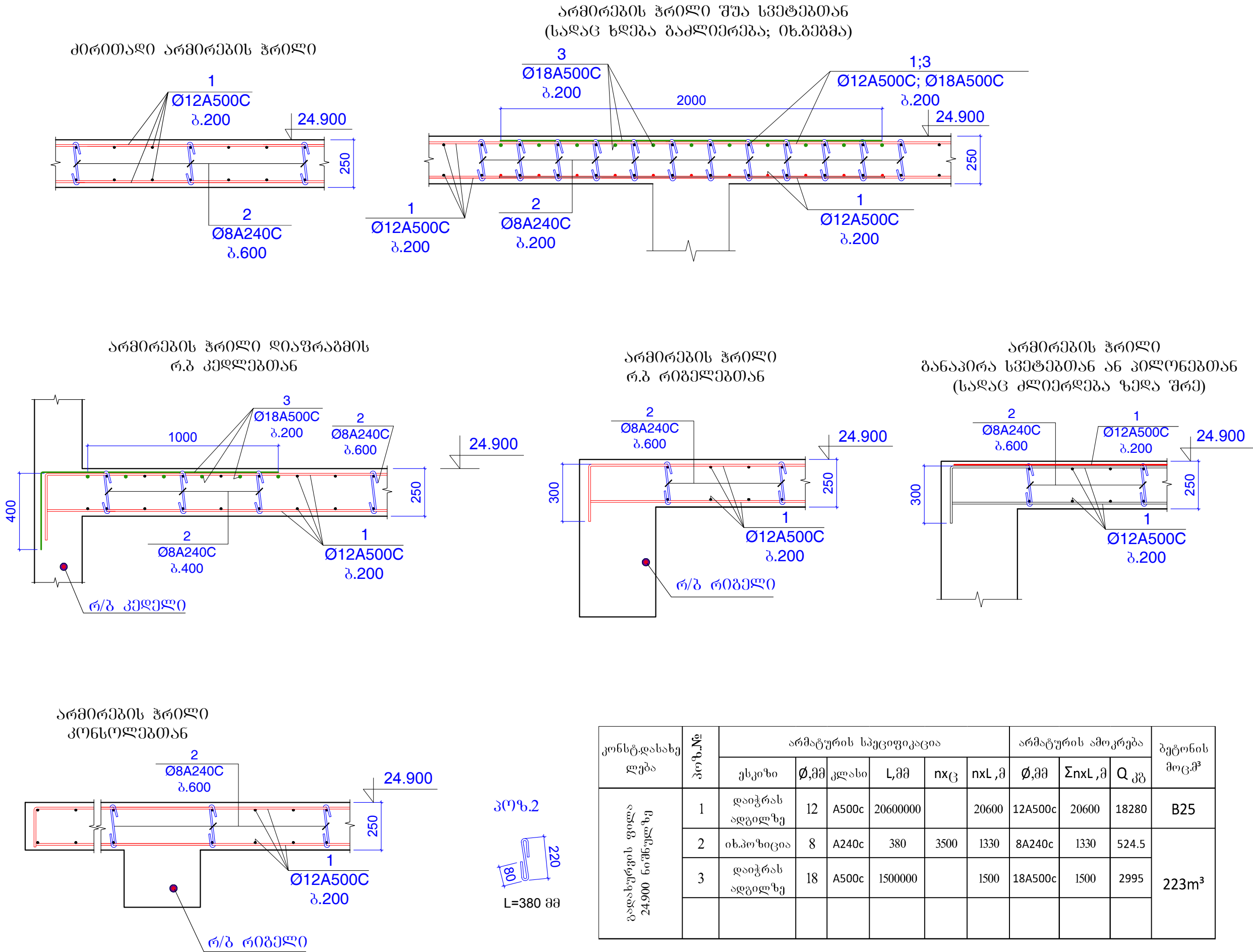

შენიშვნები:
1. პირითაღი შენიშვნები იხ. პროექტის განმარტებით ბარათში.

ფორმატი	A-3	დაკვეთის №
თბილისი 2019 წ.		

დამკვეთი:

შ.პ.ს. "იდეა მელიტიშვილი"

შ.პ.ს. "იდეა მელიტიშვილი"

მისამართი: საბურთალოს რაიონი, ვაჟა-ფშაველას გამზირი, მ.კ.ჭავჭავაძის ქ. 28ა, ბინა 31
ID: 405106745
e-mail: ilia@ideacity.ge

მრავალფუნქციური საცხოვრებელი სახლი

ფილის არმირების სახასიათო ჭრილები (+24.900 ნიშნულისთვის)

თანამდებობა	გვარი	ხელმოწერა
ლიმპიტორი	რ. მიქაძე	
მთ. არქიტექტ.	ზ. ბაღათიშვილი	
მთ. კონსტრუქტ.	ბ. ბარბაქაძე	ფ.წ.წ.წ.წ.
შეშ. კონსტრუქტ.	ბ. ყოგიაშვილი	ბ.ყ.ყ.

დსახელწოდება	მასშტაბი
კონსტრუქციები	1:20

სტადია	ფურცელი	ფურცლები
მ.პ.	კ-248	---

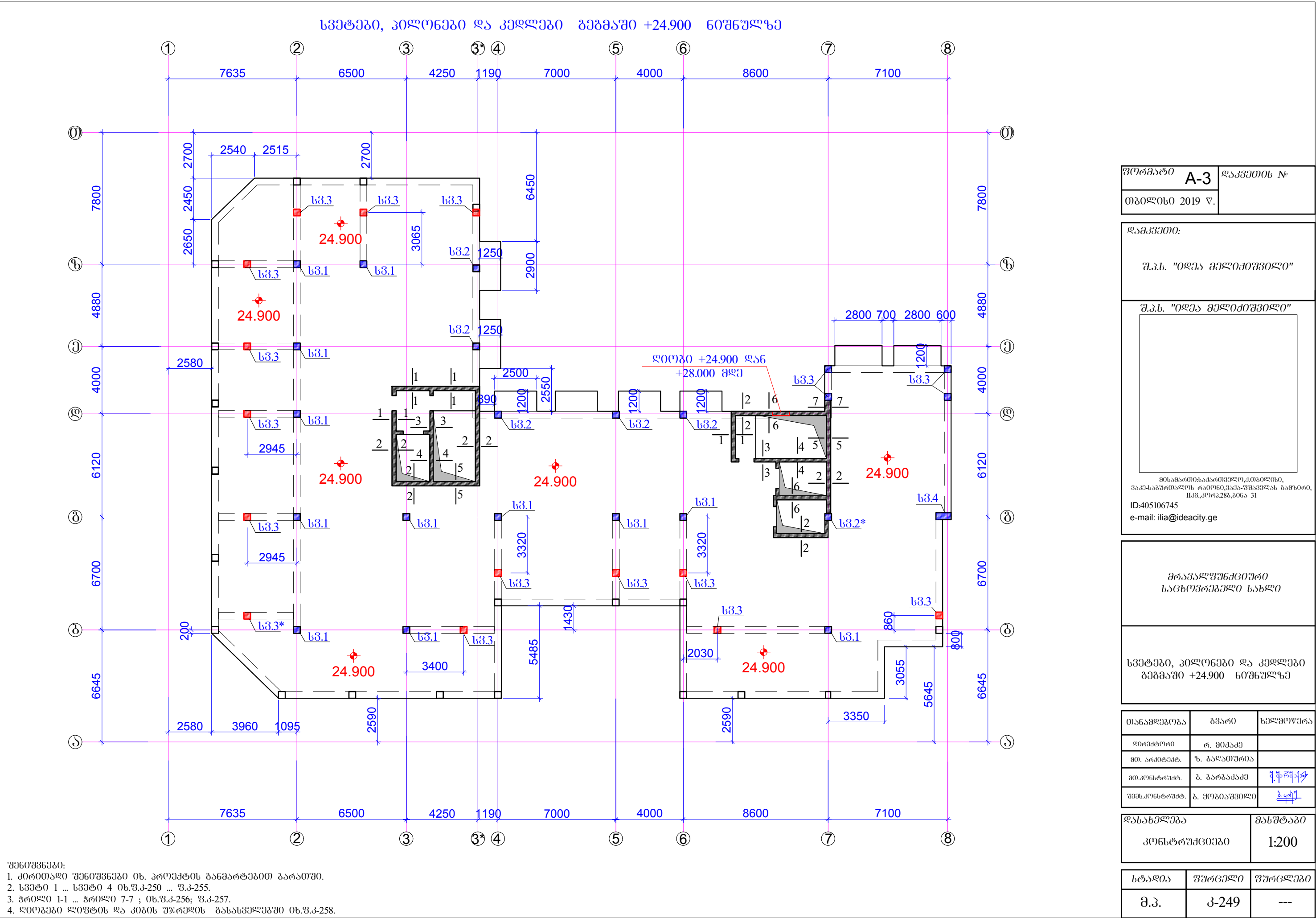

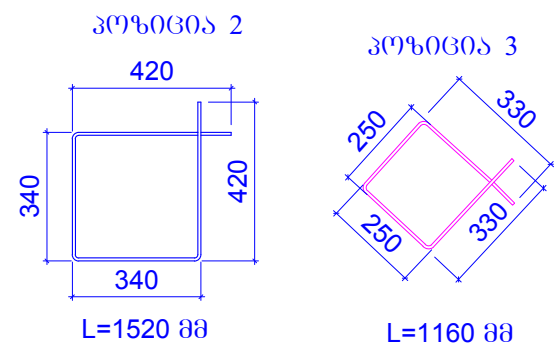
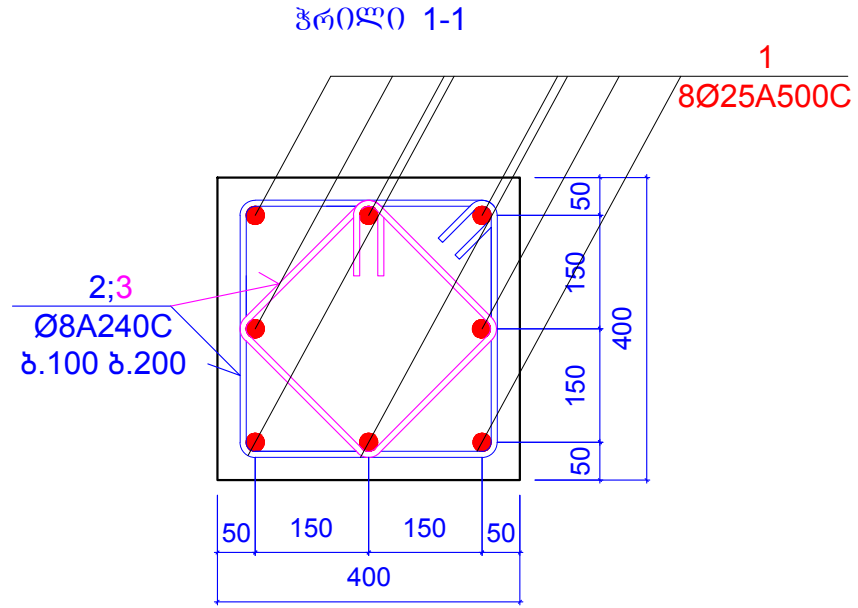
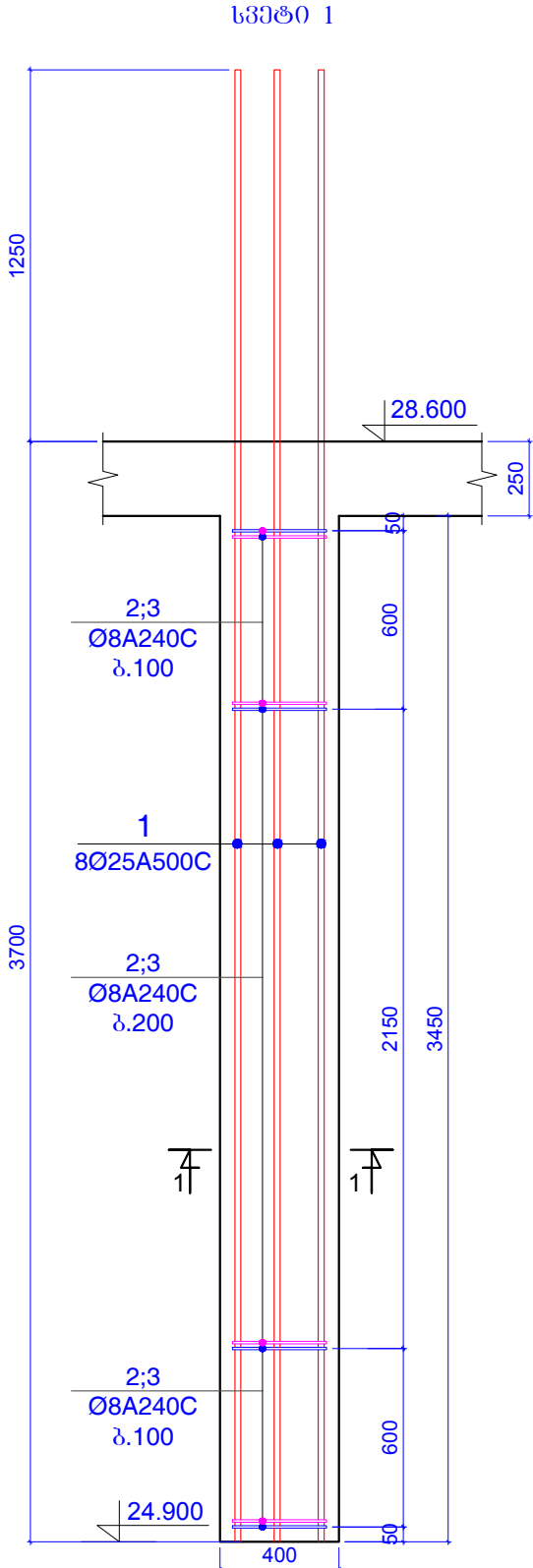

კონსტ. დასახელება	პოზ. №	არმატურის სპეციფიკაცია						არმატურის ამოკრება			ბეტონის მოც.მ³
		ესკიზი	Ø,მმ	კლასი	L,მმ	nx	nxL,მ	Ø,მმ	ΣnxL,მ	Q კგ	
სვეტი 1 (12 ცალი)	1	დაიჭრას ადგილზე	25	A500c	5100	8	40.8	25A500c	40.8	157.14	B25
	2	იხ.პოზიცია	8	A240c	1520	25	38	8A240c	67	26.424	0.55
	3	იხ.პოზიცია	8	A240c	1160	25	29				

შენიშვნები:
1. ძირითადი შენიშვნები იხ. პროექტის განმარტებით გარათში.

ფორმატი	A-3	ლაკვეთის №
თბილისი 2019 წ.		

ლაკვეთი:

შ.პ.ს. "იდეა მელიქიშვილი"

შ.პ.ს. "იდეა მელიქიშვილი"

მისამართი: ხაბარდოვო, ქ. თბილისი, ვაკე-საბურთალოს რაიონი, ვაჟა-ფშაველას გამზირი, ქ.პ.პ. 28ა, ბინა 31

ID: 405106745

e-mail: ilia@ideacity.ge

მრავალფუნქციური საცხოვრებელი სახლი

სვეტი 1;

თანამდებობა	გვარი	ხელმოწერა
ლირეპროექტი	რ. მიქაძე	
მთ. არქიტექტ.	ზ. ბაღათური	
მთ. კონსტრუქტ.	ბ. ბარბაქაძე	ფ. ჯ. ჯ.
შემს. კონსტრუქტ.	ბ. ყოგიაშვილი	ბ. ყოგიაშვილი

დასახელება	მასშტაბი
კონსტრუქციები	1:10 1:25

სტადია	ფურცელი	ფურცლები
მ.პ.	კ-250	---

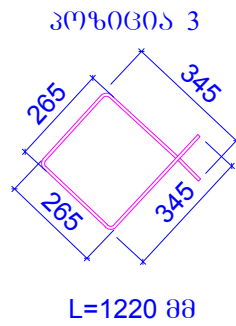
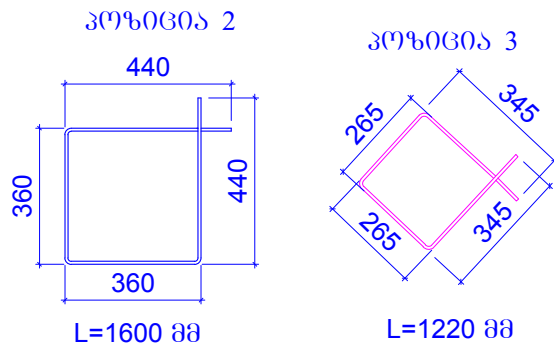
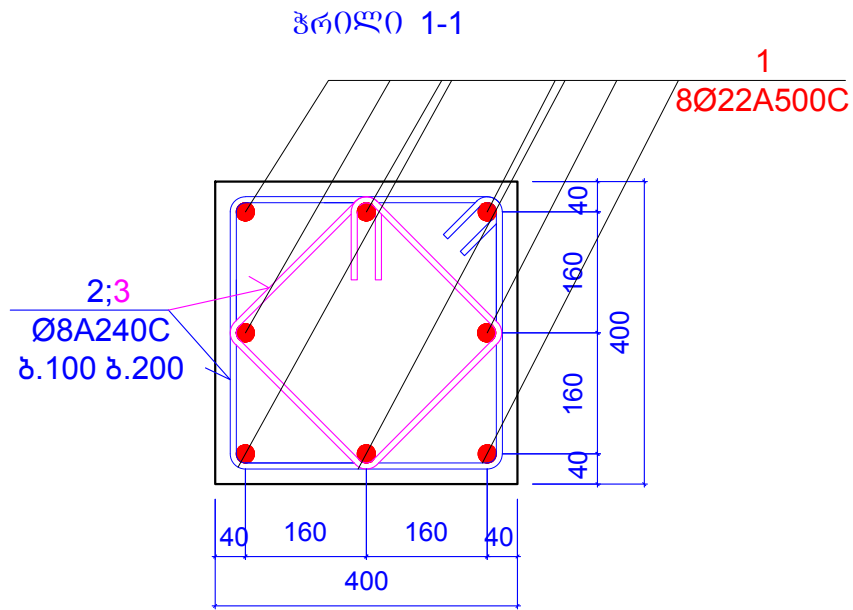
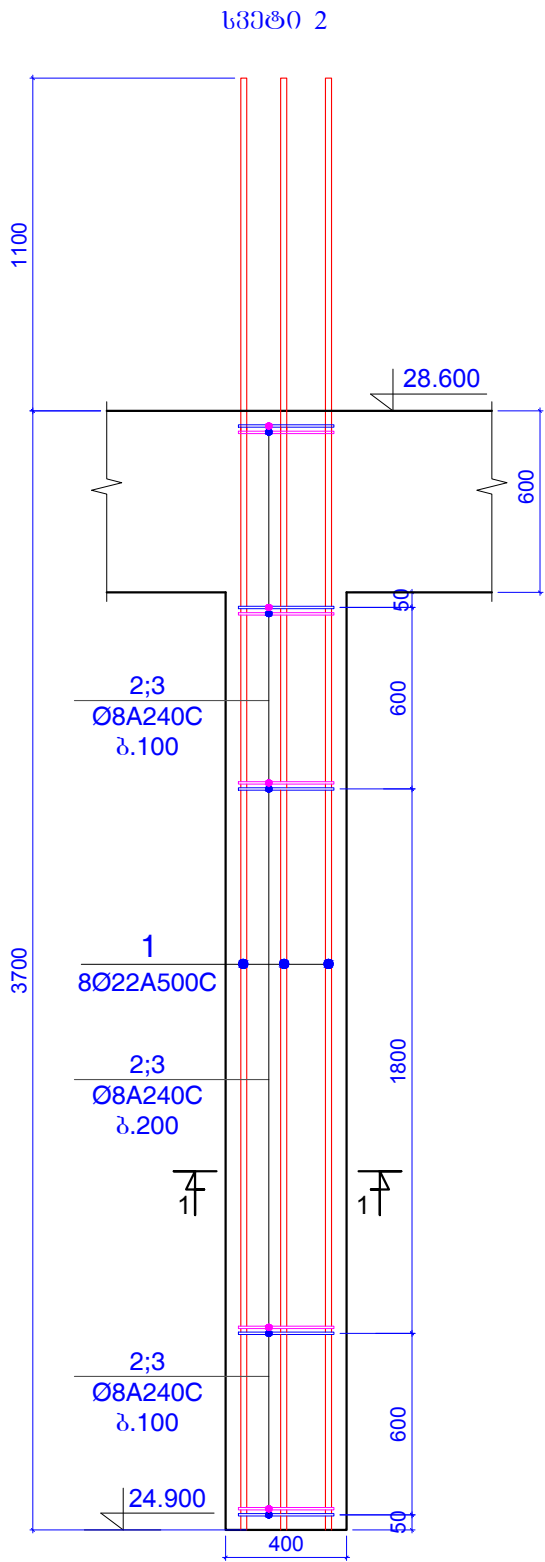

კონსტ. დასახე ჯგუფი	პოზ. №	არმატურის სპეციფიკაცია						არმატურის ამოგრება			ბეტონის მოც.მ³
		ესკიზი	Ø,მმ	კლასი	L,მმ	nxL	nxL,მ	Ø,მმ	ΣnxL,მ	Q კგ	
სვეტი 2 (5 ცალი)	1	დაიჭრას ადგილზე	22	A500c	4800	8	38.4	22A500c	38.4	114.53	B25
	2	იხ.პოზიცია	8	A240c	1600	25	40	8A240c	70.5	27.804	0.50
	3	იხ.პოზიცია	8	A240c	1220	25	30.5				

შენიშვნები:
1. ძირითადი შენიშვნები იხ. პროექტის განმარტებით ბარათში.

ფორმატი	A-3	დაკვეთის №
თბილისი 2019 წ.		

დამკვეთი:

შ.პ.ს. "იდეა მელიტოშვილი"

შ.პ.ს. "იდეა მელიტოშვილი"

მისამართი: ხაბარდოვსკაია ქ. თბილისი, ვაკე-საბურთალოს რაიონი, ვაჟა-ფშაველას გამზირი, II კმ, კორპ. 28ბ, ბინა 31
ID: 405106745
e-mail: ilia@ideacity.ge

მრავალფუნქციური საცხოვრებელი სახლი

სვეტი 2;

თანამდებობა	გვარი	ხელმოწერა
დირექტორი	რ. მიძაძე	
მთ. არქიტექტ.	ზ. ბაღათური	
მთ. კონსტრუქტ.	ბ. ბარბაქაძე	ბ. ბარბაქაძე
შემს. კონსტრუქტ.	ბ. ყოგიაშვილი	ბ. ყოგიაშვილი

დასახელება	მასშტაბი
კონსტრუქციები	1:10 1:25

სტადია	ფურცელი	ფურცლები
მ.პ.	კ-251	---

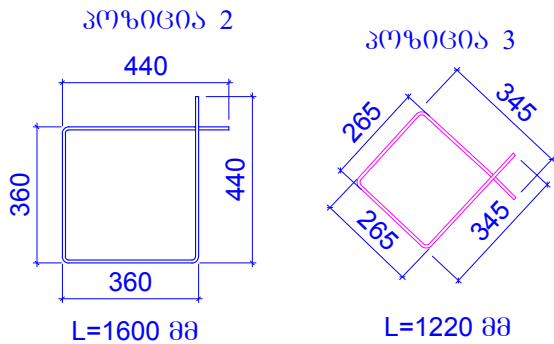
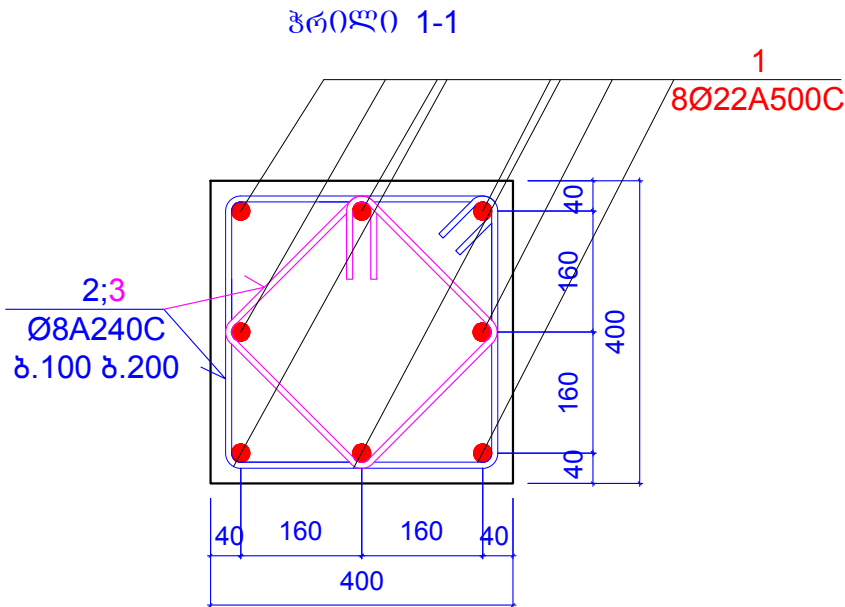
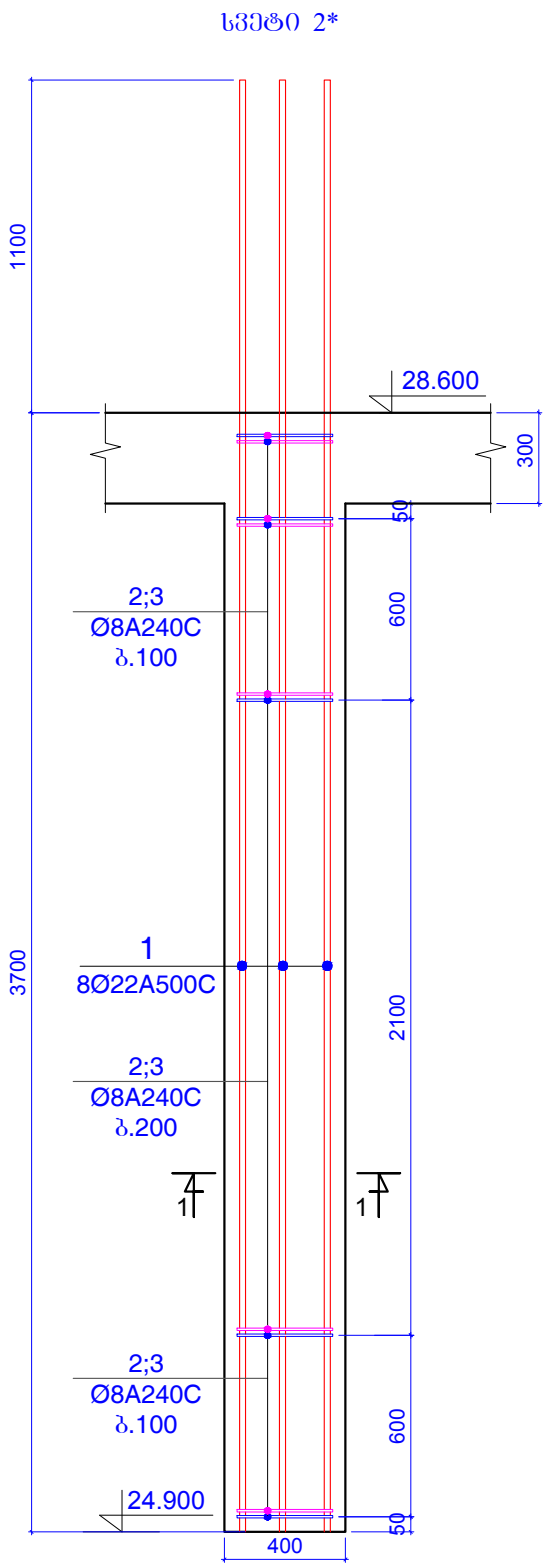

კონსტ. რასახელება	პოზ. №	არმატურის სპეციფიკაცია						არმატურის ამოკრება			ბეტონის მოც.მ³
		ესკიზი	Ø,მმ	კლასი	L,მმ	nx	L,მ	Ø,მმ	ΣnxL,მ	Q კგ	
სვეტი 2* (1 ცალი)	1	დაიჭრას ადგილზე	22	A500c	4800	8	38.4	22A500c	38.4	114.53	B25
	2	იხ.პოზიცია	8	A240c	1600	25	40	8A240c	70.5	27.804	0.55
	3	იხ.პოზიცია	8	A240c	1220	25	30.5				

შენიშვნები:
1. ძირითადი შენიშვნები იხ. პროექტის განმარტებით ბარათში.

ფორმატი	A-3	დაკვეთის №
თბილისი 2019 წ.		

დამკვეთი:

შ.პ.ს. "იდეა მელიქიშვილი"

შ.პ.ს. "იდეა მელიქიშვილი"

მისამართი: ხაბარდოვსკაია ქ. თბილისი, პაპი-საბურთალოს რაიონი, ვაჟა-ფშაველას გამზირი, II კმ., კორპ. 28ა, ბინა 31

ID: 405106745

e-mail: ilia@ideacity.ge

მრავალფუნქციური საცხოვრებელი სახლი

სვეტი 2*;

თანამდებობა	გვარი	ხელმოწერა
ლიმპიტორი	რ. მიძაძე	
მთ. არქიტექტ.	ზ. ბაღათური	
მთ. კონსტრუქტ.	ბ. ბარბაქაძე	ფ. ჯ. რ. 1/4
შემს. კონსტრუქტ.	ბ. ყოგიაშვილი	ბ. ყოგიაშვილი

დასახელება	მასშტაბი
კონსტრუქციები	1:10 1:25

სტადია	ფურცელი	ფურცლები
მ.პ.	კ-252	---

სვეტი 3

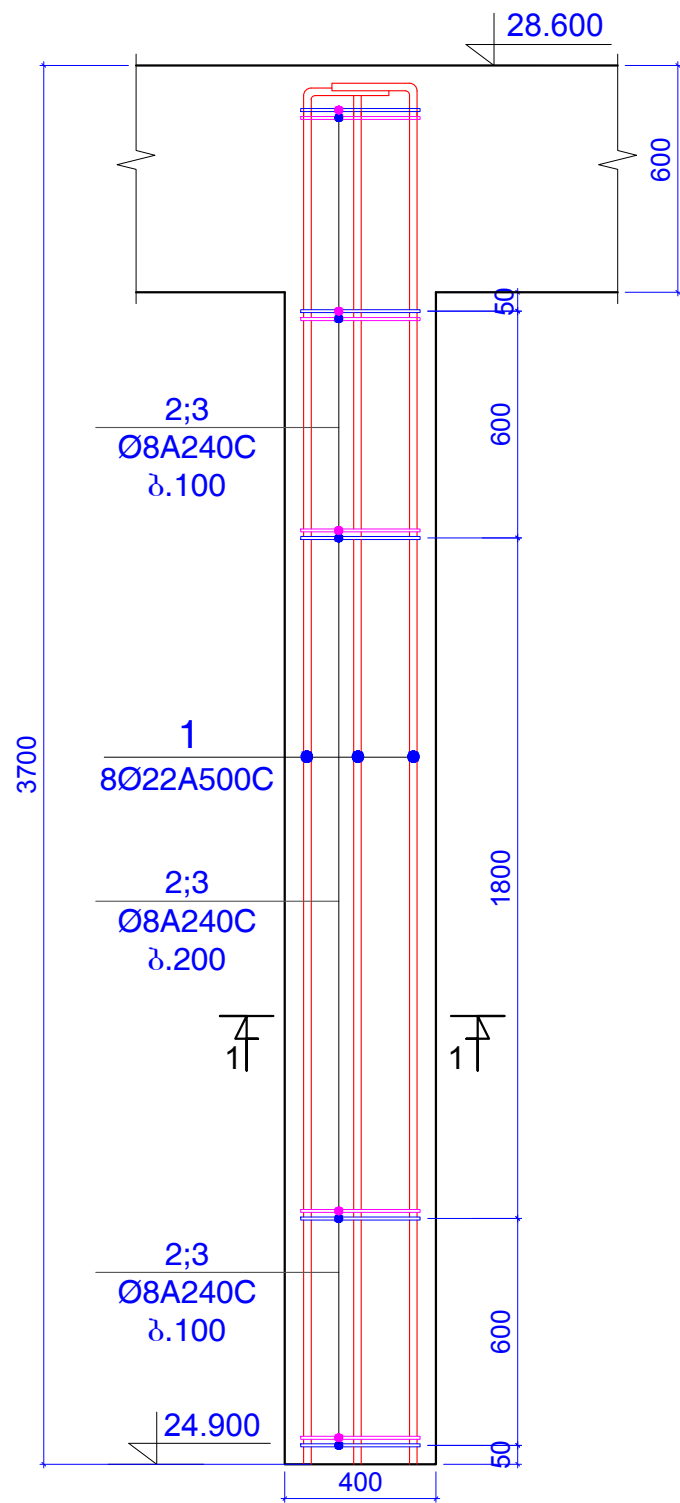

ჭრილი 1-1

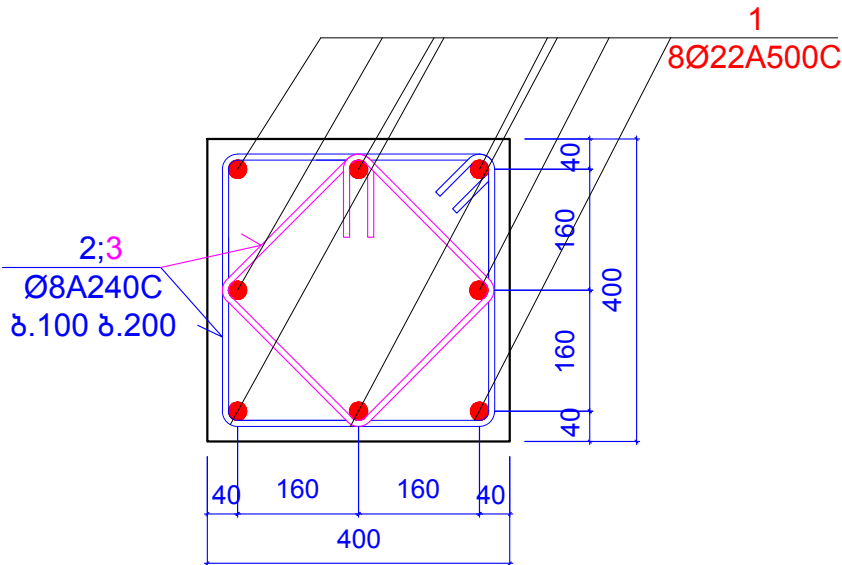

პოზიცია 2

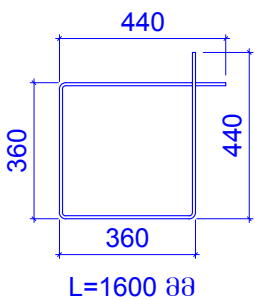

პოზიცია 3

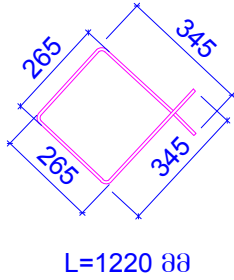

კონსტ. დასახელება	პოზ. №	არმატურის სპეციფიკაცია						არმატურის ამოკრება			ბეტონის მოც.მ³
		ესკიზი	Ø,მმ	კლასი	L,მმ	nxL	nxL,მ	Ø,მმ	ΣnxL,მ	Q კგ	
სვეტი 3 (17 ცალი)	1	დაიჭრას ადგილზე	22	A500c	3900	8	31.2	22A500c	31.2	93.055	B25
	2	იხ.პოზიცია	8	A240c	1600	25	40	8A240c	70.5	27.804	0.50
	3	იხ.პოზიცია	8	A240c	1220	25	30.5				

შენიშვნები:
1. ძირითადი შენიშვნები იხ. პროექტის განმარტებით ბარათში.

ფორმატი	A-3	დაკვეთის №
თბილისი 2019 წ.		

დამკვეთი:

შ.პ.ს. "იდეა მელიტოშვილი"

შ.პ.ს. "იდეა მელიტოშვილი"

მისამართი: ხაბარდოვსკაია ქ. თბილისი, პანკრაშვილსკი რაიონი, ვაჟა-ფშაველას გამზირი, II კმ., კორპ. 28ბ, ბინა 31

ID: 405106745

e-mail: ilia@ideacity.ge

მრავალფუნქციური საცხოვრებელი სახლი

სვეტი 3

თანამდებობა	გვარი	ხელმოწერა
დირექტორი	რ. შიდაძე	
მთ. არქიტექტ.	ზ. ბალათური	
მთ. კონსტრუქტ.	ბ. ბარბაქაძე	ბ. ბარბაქაძე
შემს. კონსტრუქტ.	ბ. ყოგიაშვილი	ბ. ყოგიაშვილი

დასახელება		მასშტაბი
კონსტრუქციები		1:10 1:20
სტადია	ფურცელი	ფურცლები
მ.პ.	კ-253	---

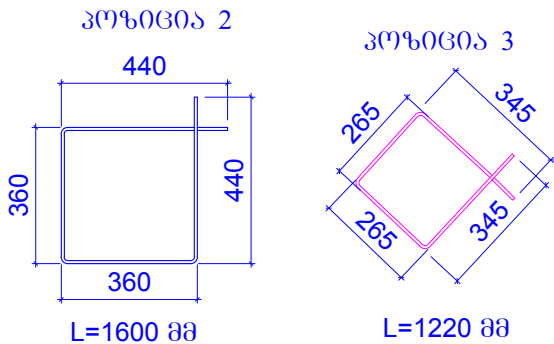
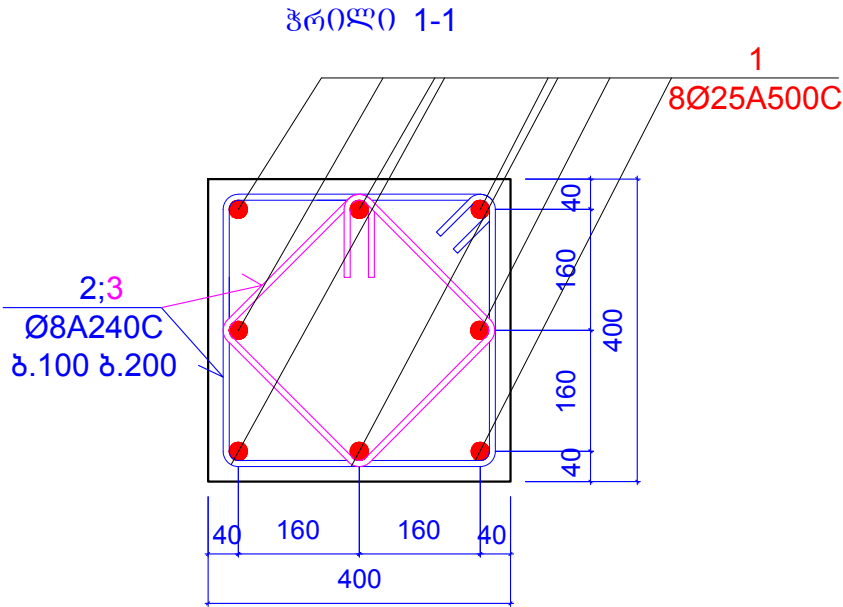
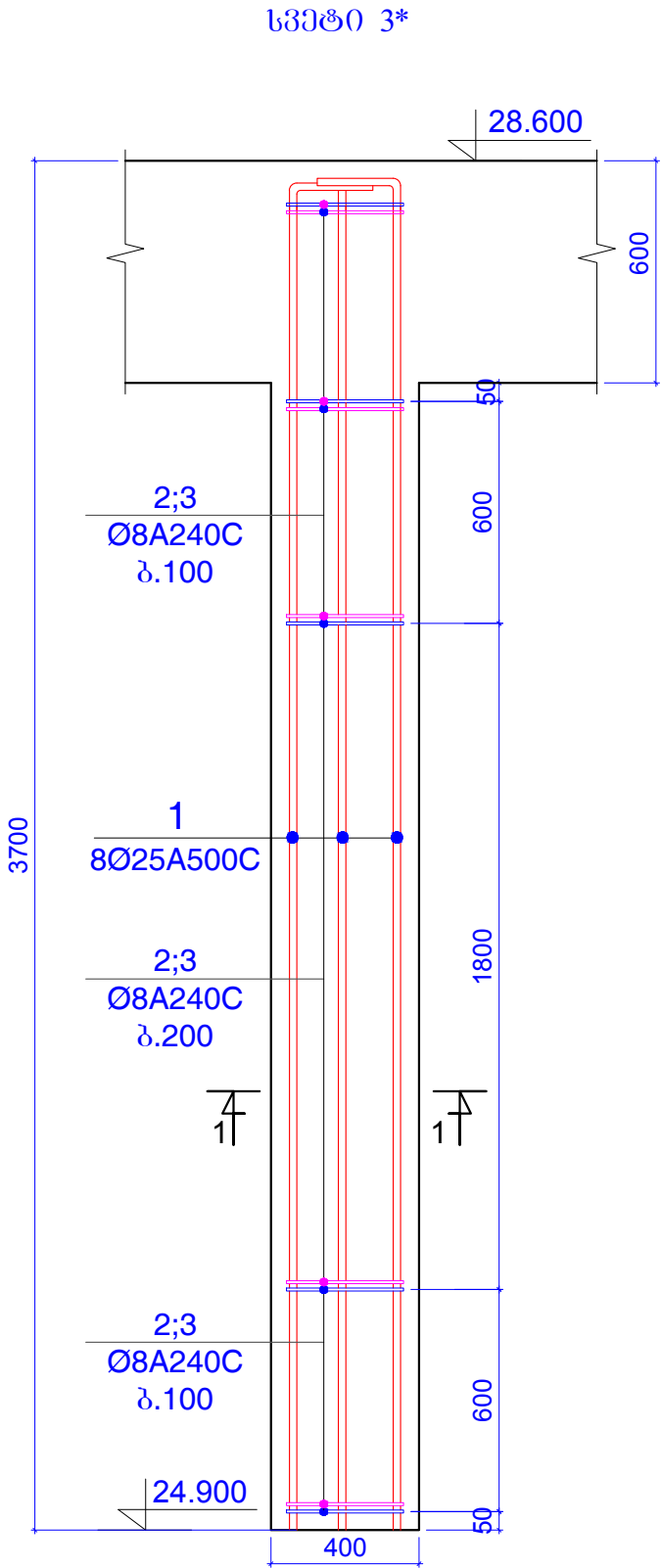

კონსტ. დასახელება	პოზ. №	არმატურის სპეციფიკაცია						არმატურის ამოკრება			ბეტონის მოც.მ³
		ესკიზი	Ø,მმ	კლასი	L,მმ	nxL	nxL,მ	Ø,მმ	ΣnxL,მ	Q კგ	
სვეტი 3* (1 ცალი)	1	დაიჭრას ადგილზე	25	A500c	3900	8	312	25A500c	312	120.16	B25
	2	იხ.პოზიცია	8	A240c	1600	25	40	8A240c	70.5	27.804	0.50
	3	იხ.პოზიცია	8	A240c	1220	25	30.5				

შენიშვნები:
1. ძირითადი შენიშვნები იხ. პროექტის განმარტებით ბარათში.

ფორმატი	A-3	ლაკვეთის №
თბილისი 2019 წ.		

ლაკვეთი:

შ.პ.ს. "იდეა მელიტოშვილი"

შ.პ.ს. "იდეა მელიტოშვილი"

მისამართი: ხაბარდოვსკოი ქ. თბილისი, ვაკე-საბურთალოს რაიონი, ვაჟა-ფშაველას გამზირი, II კვ., კორპ. 28ბ, ბინა 31
ID: 405106745
e-mail: ilia@ideacity.ge

მრავალფუნქციური საცხოვრებელი სახლი

სვეტი 3*

თანამდებობა	გვარი	ხელმოწერა
ლინგვოტორი	რ. მინაძე	
მთ. არქიტექტ.	ზ. ბაღაშვილი	
მთ. კონსტრუქტ.	ბ. ბარბაქაძე	ფ. ზ. ზ.
შეშ. კონსტრუქტ.	ბ. ყოგიაშვილი	ბ. ყ.

დასახელება	მასშტაბი
კონსტრუქციები	1:10 1:20

სტადია	ფურცელი	ფურცლები
მ.პ.	კ-254	---

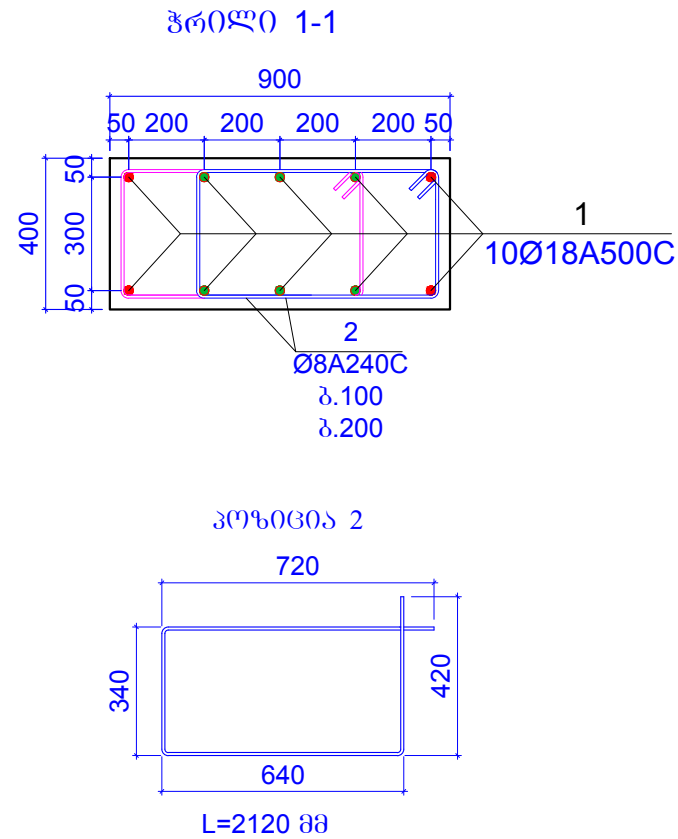
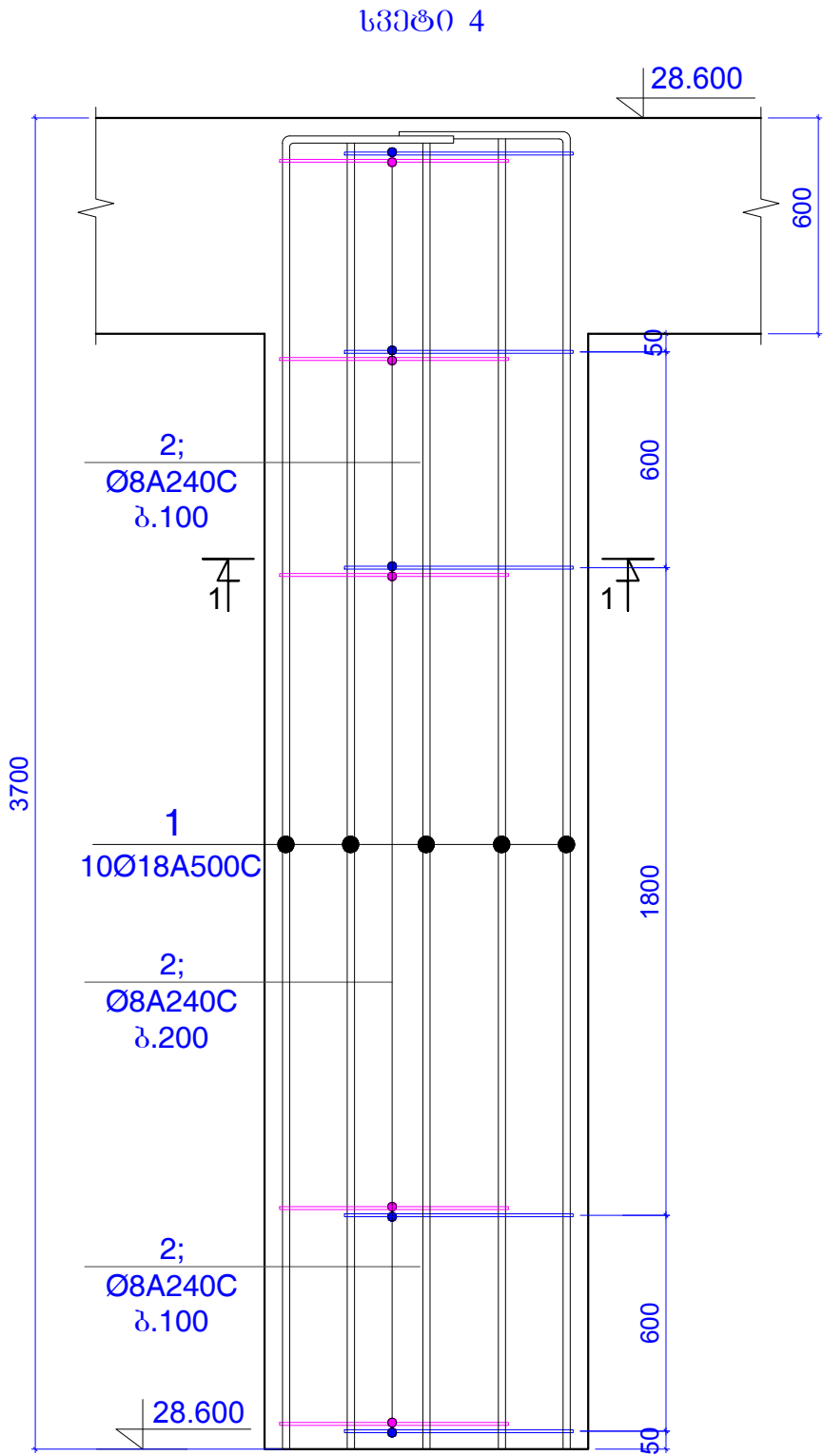

კონსტ. დასახელება	პოზ. №	არმატურის სპეციფიკაცია						არმატურის ამოკრება			ბეტონის მოც.მ³
		ესკიზი	Ø,მმ	კლასი	L,მმ	nx	nxL, მ	Ø,მმ	ΣnxL, მ	Q კგ	
სვეტი 4 (1 ცალი)	1	დაიჭრას ადგილზე	18	A500c	4800	10	48	18A500c	48	95.835	B25
	2	ის.პოზიცია	8	A240c	2120	50	106	8A240c	106	41.805	1.12

შენიშვნები:
1. ძირითადი შენიშვნები იხ. პროექტის განმარტებით ბარათში.

ფორმატი	A-3	დაკვეთის №
თბილისი 2019 წ.		

დამკვეთი:
შ.პ.ს. "იდეა მელიქიშვილი"
შ.პ.ს. "იდეა მელიქიშვილი"
მისამართი: საბურთალოს რაიონი, ვაჟა-ფშაველას გამზირი, ქ.პ.კორპ.28ბ,ბიბა 31
ID:405106745
e-mail: ilia@ideacity.ge

მრავალფუნქციური საცხოვრებელი სახლი
სვეტი 4

თანამდებობა	გვარი	ხელმოწერა
ლირემტორი	რ. მიძაძე	
მთ. არქიტექტ.	ზ. ბაღათური	
მთ.კონსტრუქტ.	ბ. ბარბაქაძე	გ.გ.გ.გ.გ.
შემს.კონსტრუქტ.	ბ. ყოგიაშვილი	ბ.ყ.ყ.

დასახელება	მასშტაბი
კონსტრუქციები	1:10 1:20

სტადია	ფურცელი	ფურცლები
მ.პ.	კ-255	---

ჭრილი 1 - 1

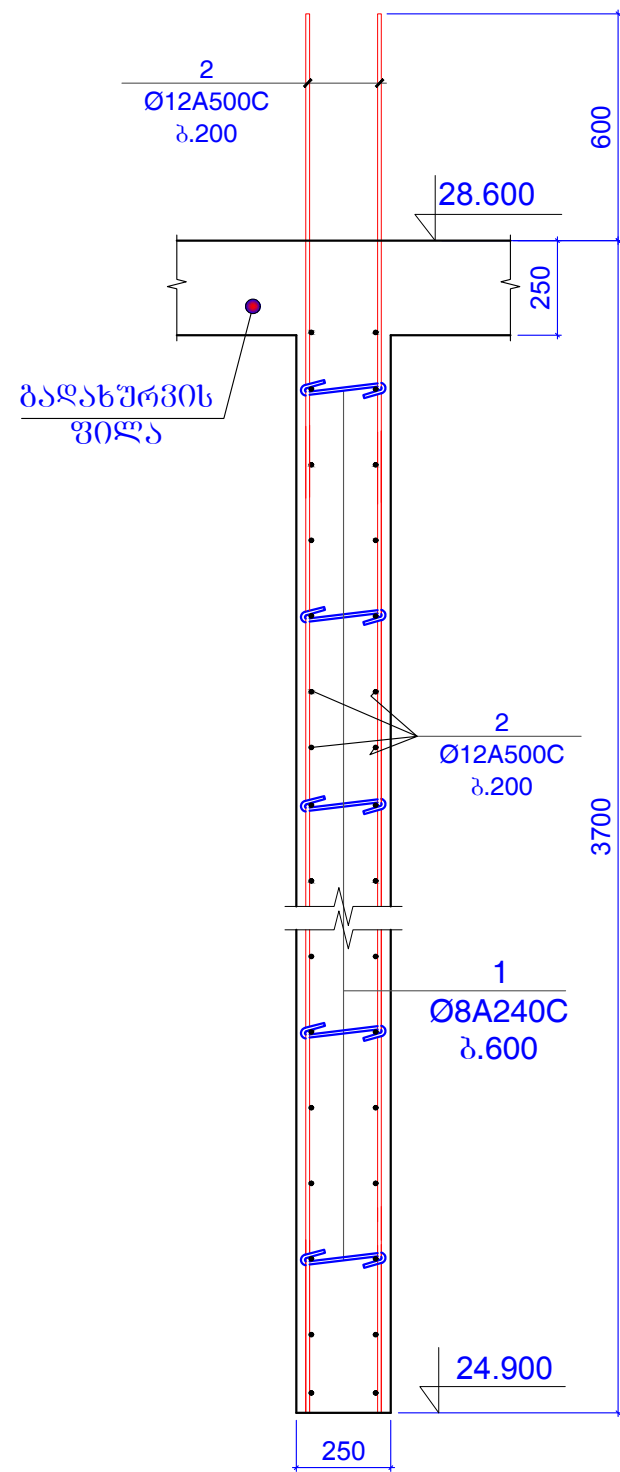

ჭრილი 2 - 2

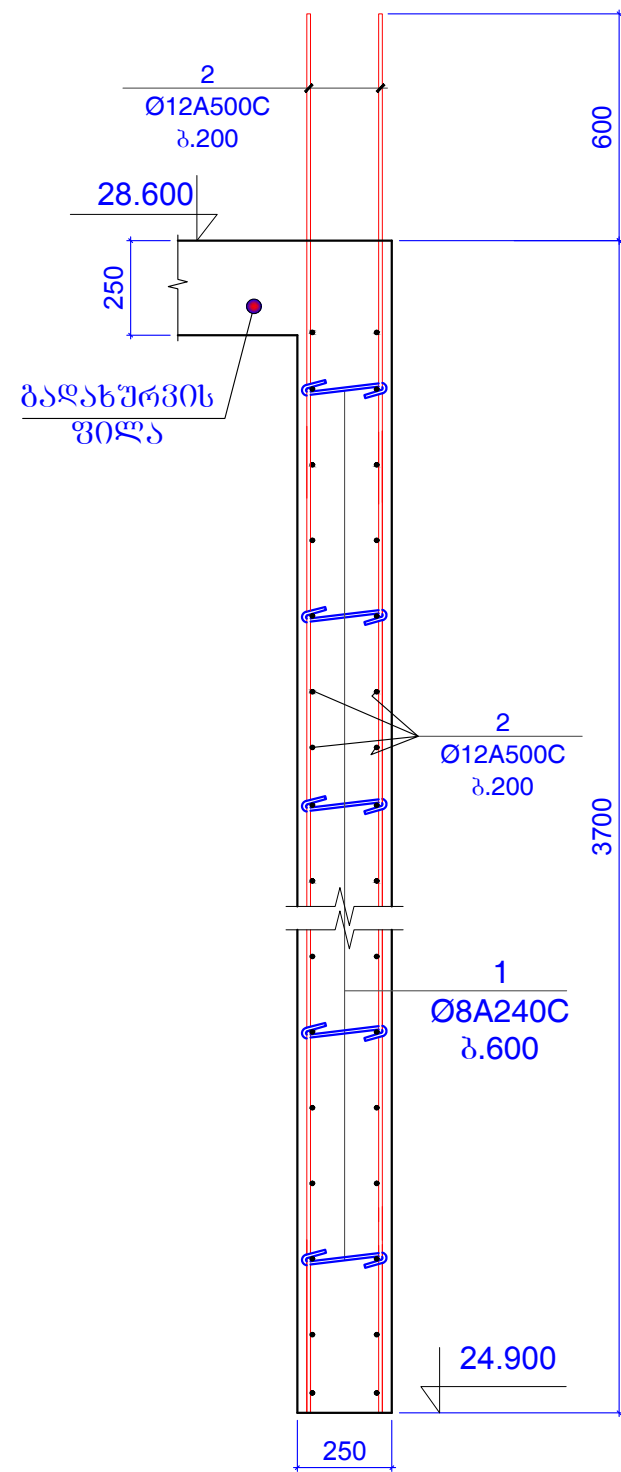

ჭრილი 3 - 3

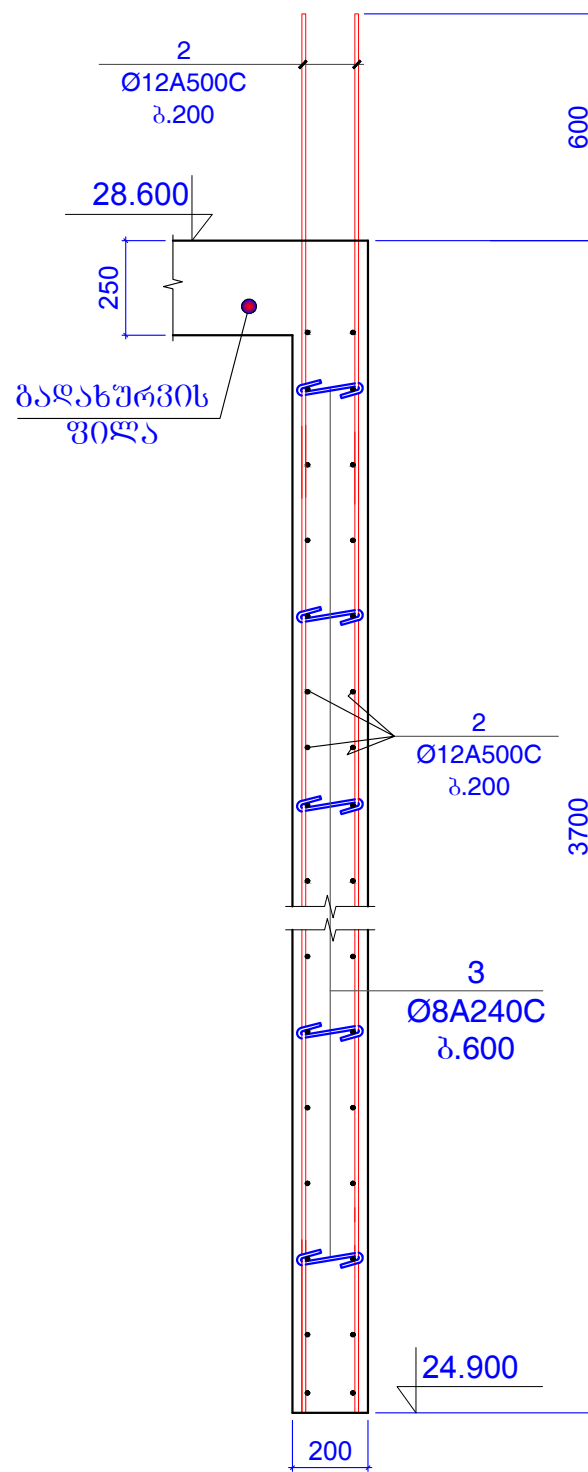

შენიშვნები:
1. ძირითადი შენიშვნები იხ. პროექტის განმარტებით ბარათში.

ფურცელი	A-3	ლაგვერდის №
თბილისი 2019 წ.		

ლაგვერდი:
შ.პ.ს. "იდეა მელიქიშვილი"
შ.პ.ს. "იდეა მელიქიშვილი"
მისამართი: საბურთალოს რაიონი, ვაჟა-ფშაველას გამზირი, ქ.პ.კორპ.28ბ,ბინა 31
ID:405106745
e-mail: ilia@ideacity.ge

მრავალფუნქციური საცხოვრებელი სახლი
ჭრილი 1 - 1 ... ჭრილი 3 - 3

თანამდებობა	გვარი	ხელმოწერა
დირექტორი	რ. მიქაძე	
მთ. არქიტექტ.	ზ. ბაღატიშვილი	
მთ.კონსტრუქტ.	ბ. ბარბაქაძე	ბ.ბარბაქაძე
შემს.კონსტრუქტ.	ბ. ყოგიაშვილი	ბ.ყოგიაშვილი

დასახელება	მასშტაბი
კონსტრუქციები	1:20

სტადია	ფურცელი	ფურცლები
მ.პ.	კ-256	---

ჭრილობ 7 - 7

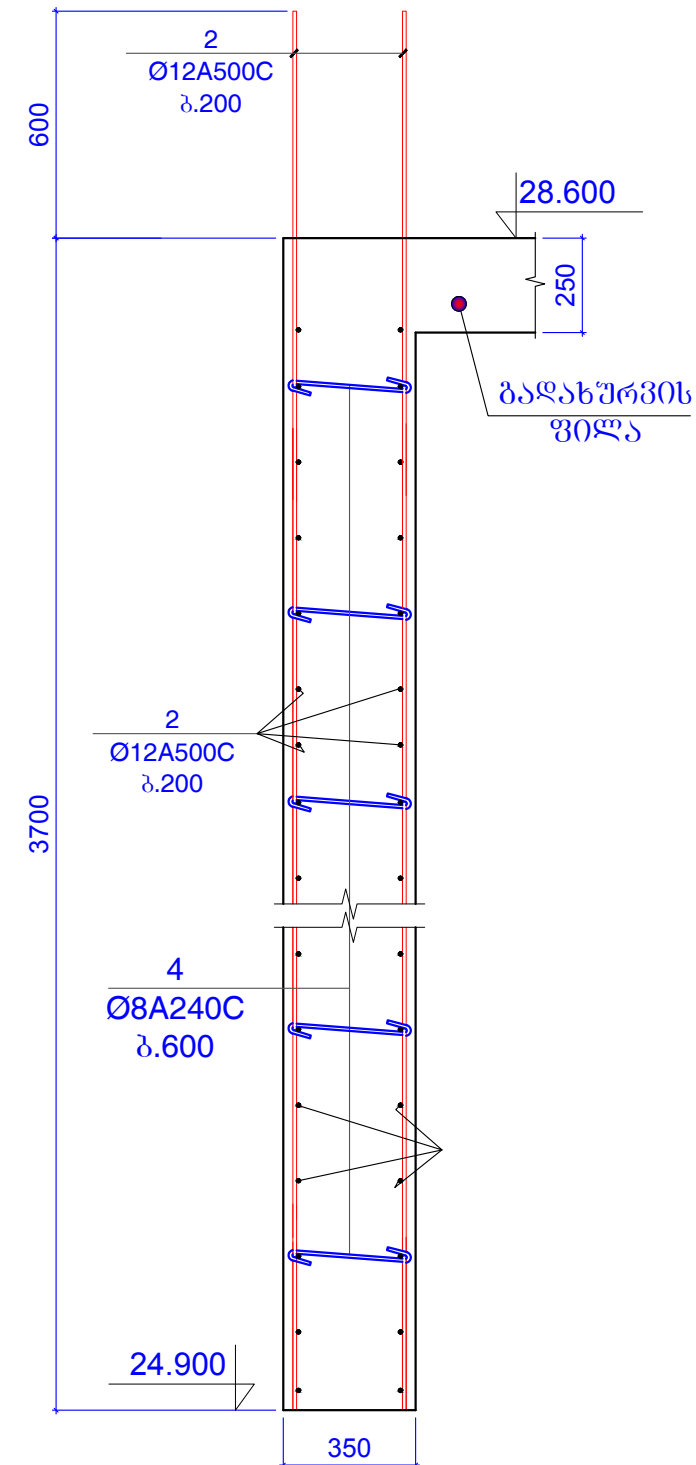

სტადია	ფურცელი	ფურცლები
მ.პ.	კ-257	---

შენიშვნები:
1. ძირითადი შენიშვნები იხ. პროექტის განმარტებით ბარათში.

კედელი კარის
ღირბის აღბილებში

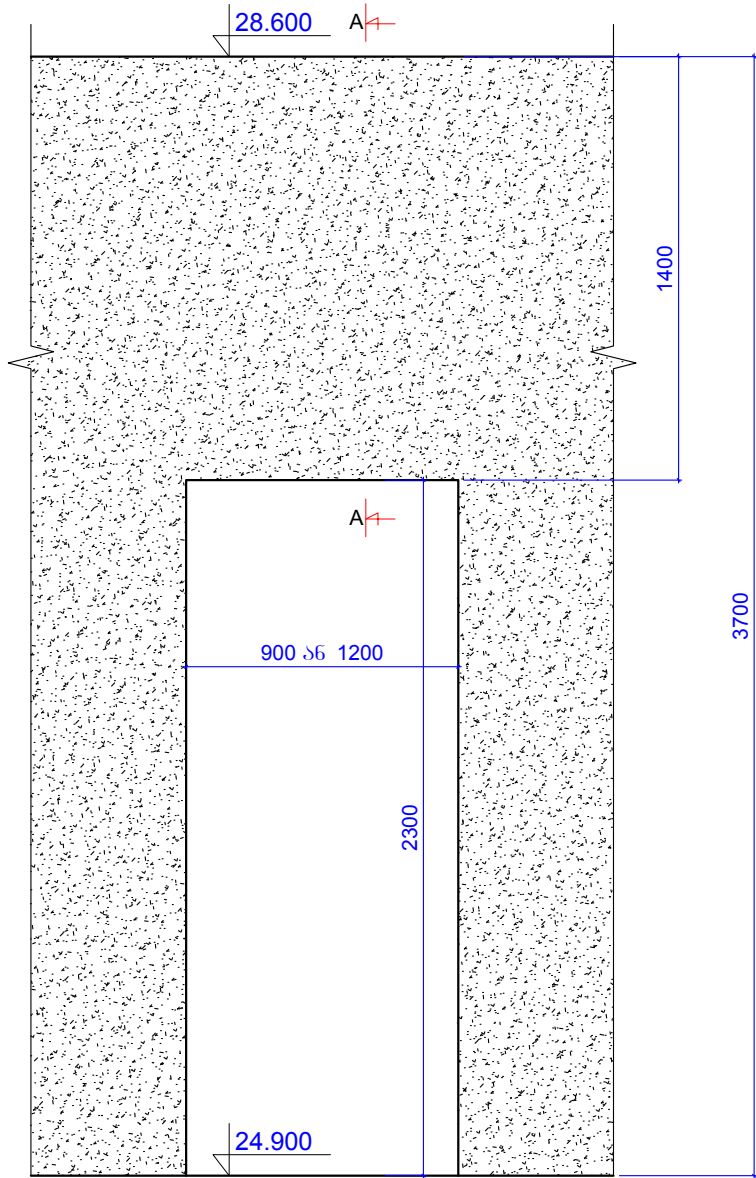

ჭრილი A-A

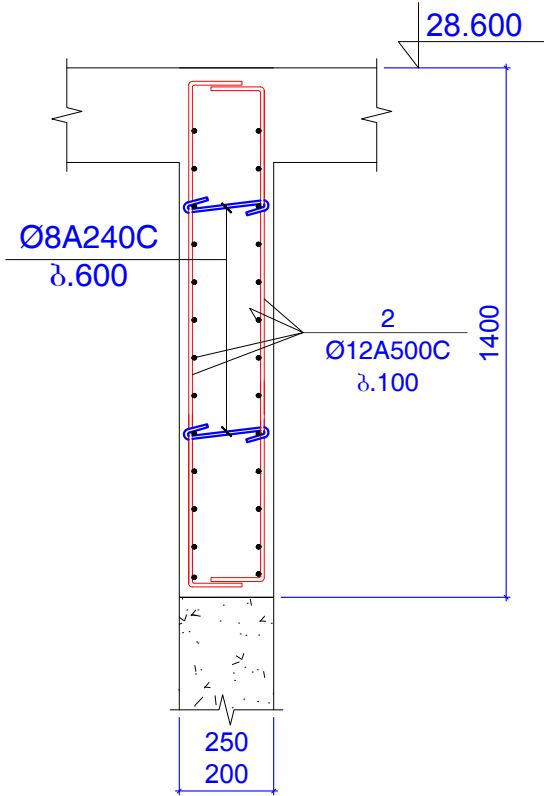

პოზ.1

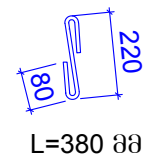

პოზ.3

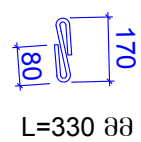

პოზ.4

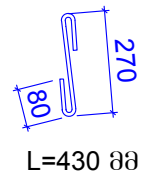

პოზ.5

250მმ კედლისთვის

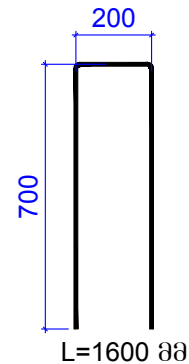

პოზ.6

200მმ კედლისთვის

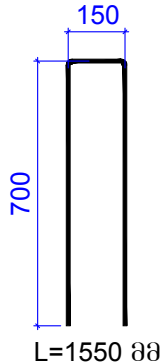

კედლების შეერთების ღებალი

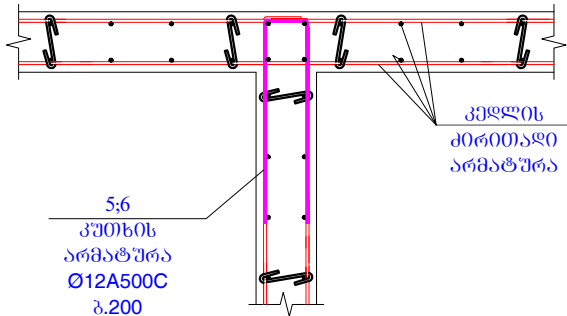
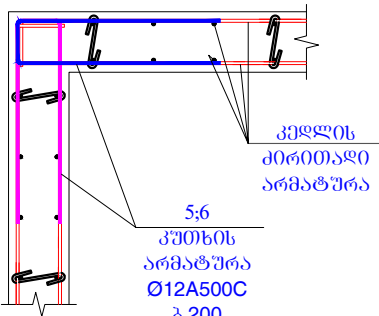

კონსტ. დასახე ლება	პოზ. №	არმატურის სპეციფიკაცია						არმატურის ამოკრება			ბეტონის მოც.მ³
		ესკიზი	Ø,მმ	კლასი	L,მმ	nxL	nxL,მ	Ø,მმ	ΣnxL,მ	Q კგ	
იპოვებულია	1	იხ.პოზიცია	8	A240C	380	400	152	8A240C	216.56	85.41	B25
	2	დაიჭრას აღბილზე	12	A500C	4700000		4700	12A500C	5462.5	4847	
	2*		12	A500C	1000	50	50				47
	3	იხ.პოზიცია	8	A240C	330	180	59.4				
	4	იხ.პოზიცია	8	A240C	430	12	5.16				
	5	იხ.პოზიცია	12	A240C	1600	300	480				
	6	იხ.პოზიცია	12	A240C	1550	150	232.5				

შენიშვნები:
1. ძირითადი შენიშვნები იხ. პროექტის განმარტებით ბარათში.

ფორმატი	A-3	დაკვეთის №
თბილისი 2019 წ.		

დამკვეთი:

შ.პ.ს. "იდეა მელიქიშვილი"

შ.პ.ს. "იდეა მელიქიშვილი"

მისამართი: ხაბარდის ქ. 10, თბილისი, საქართველო. ტელ: 555-1111, ფაქსი: 555-2222, ელ.ფოსტა: info@ideacity.ge

ID: 405106745
e-mail: ilia@ideacity.ge

მრავალფუნქციური
სახეობის მქონე

კედელი კარის ღირბის აღბილებში;
კედლების შეერთების ღებალი;

თანამდებობა	გვარი	ხელმოწერა
დირექტორი	რ. მამაძე	
მთ. არქიტექტ.	ზ. ბაგატიშვილი	
მთ. კონსტრუქტ.	ბ. ბარბაქაძე	
შემს. კონსტრუქტ.	ბ. ყოგიაშვილი	

დასახელება	მასშტაბი
კონსტრუქციები	1:20 1:25

სტადია	ფურცელი	ფურცლები
მ.პ.	კ-258	---

ბაღახურვის ფილის გეგმა 28.600 ნიშნულზე
(გეომეტრიული ზომები)

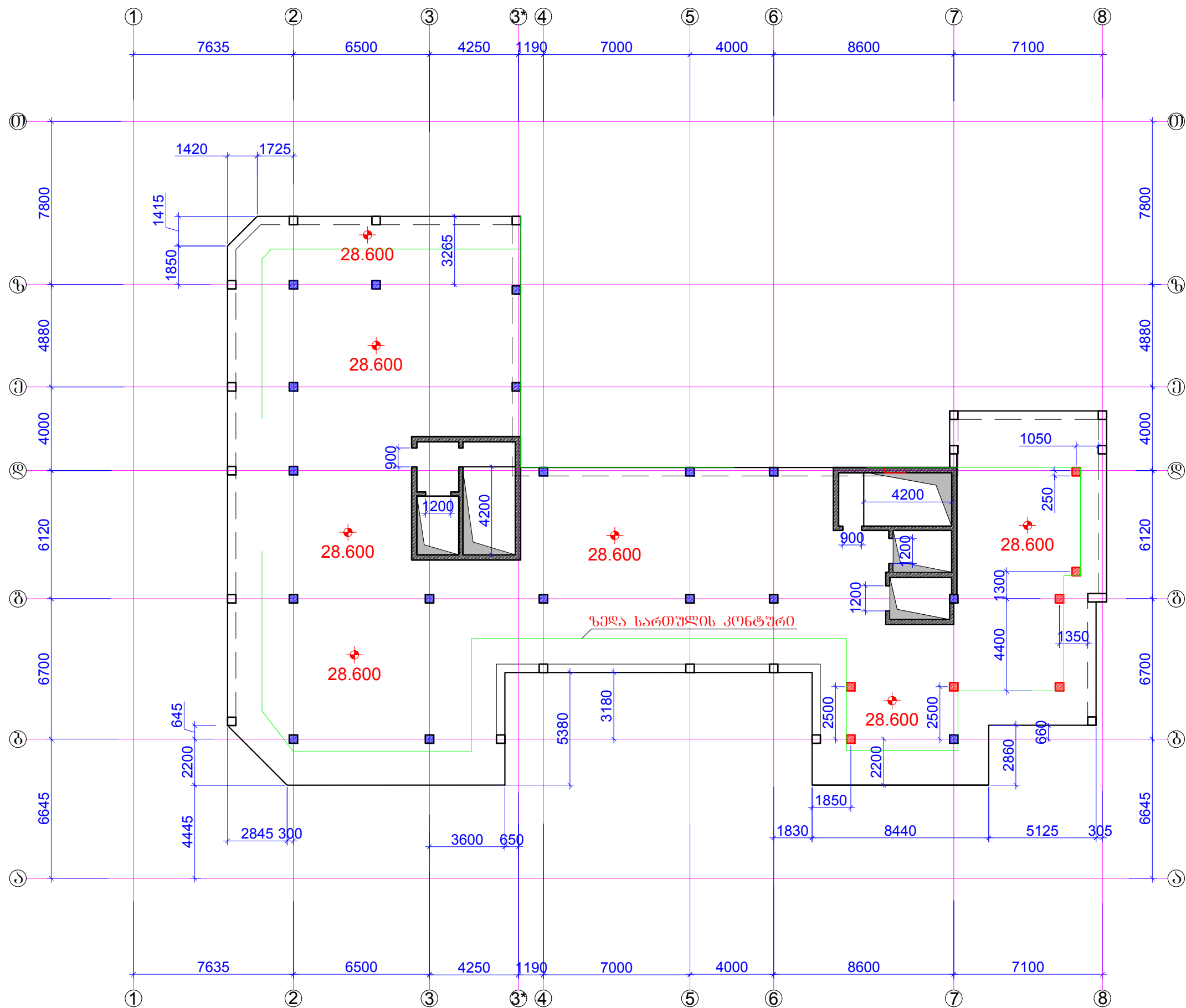

შენიშვნები:
1. ძირითადი შენიშვნები იხ. პროექტის განმარტებით ბარათში.

ფორმატი	A-3	ლაკვეთის №
თბილისი 2019 წ.		

ლაკვეთი:

შ.პ.ს. "იდეა მელიქიშვილი"

შ.პ.ს. "იდეა მელიქიშვილი"

მისამართი: საბურთალოს რაიონი, ვაჟა-ფშაველას გამზირი, II კმ, კორპ. 28ა, ბინა 31
ID: 405106745
e-mail: ilia@ideacity.ge

მრავალფუნქციური
საცხოვრებელი სახლი

ბაღახურვის ფილის გეგმა
28.600 ნიშნულზე
(გეომეტრიული ზომები)

თანამდებობა	გვარი	ხელმოწერა
დირექტორი	რ. მიძაძე	
მთ. არქიტექტ.	ზ. ბაღათური	
მთ. კონსტრუქტ.	ბ. ბარბაქაძე	გ. გ. გ. გ.
შემს. კონსტრუქტ.	ბ. ყოგიაშვილი	ბ. ყოგიაშვილი

დასახელება	მასშტაბი
კონსტრუქციები	1:200

სტადია	ფურცელი	ფურცლები
მ.პ.	კ-259	---

რიგელები გეგმაში +28.600 ნიშნულზე
არმირების ჭრილების დატანა

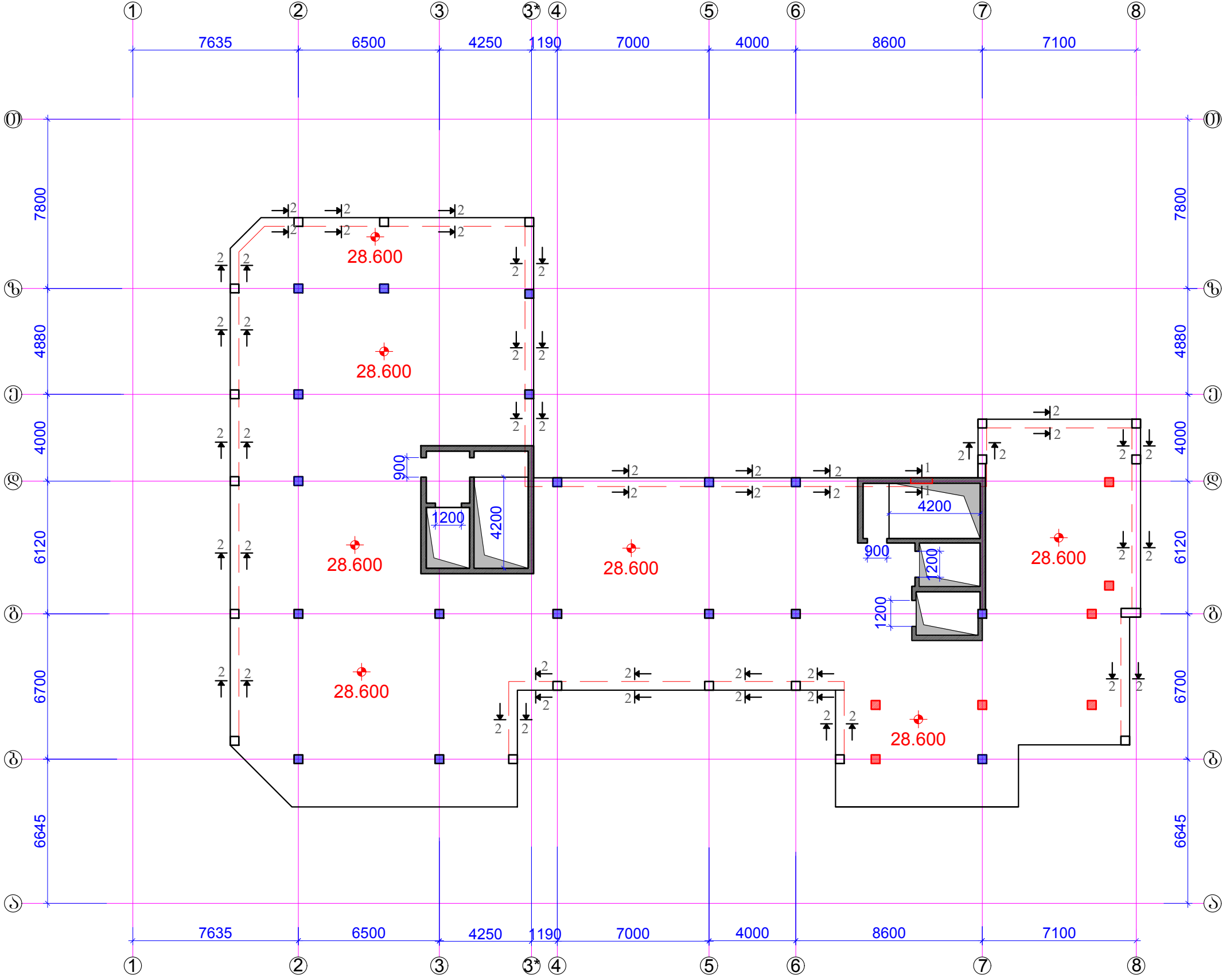

ფურცელი	A-3	დაკვეთის №
თბილისი 2019 წ.		

დამკვეთი:

შ.პ.ს. "იდეა მელიქიშვილი"

შ.პ.ს. "იდეა მელიქიშვილი"

მისამართი: საბურთალოს რაიონი, ვაჟა-ფშაველას გამზ. 31
ID: 405106745
e-mail: ilia@ideacity.ge

მრავალფუნქციური
საცხოვრებელი სახლი

რიგელები გეგმაში +28.600 ნიშნულზე
არმირების ჭრილების დატანა

თანამდებობა	გვარი	ხელმოწერა
დირექტორი	რ. შიდაძე	
მთ. არქიტექტ.	ზ. ბაღათური	
მთ. კონსტრუქტ.	ბ. ბარბაქაძე	გ. გ. გ. გ.
შემს. კონსტრუქტ.	ბ. ყოგიაშვილი	ბ. ყოგიაშვილი

დასახელება	მასშტაბი
კონსტრუქციები	1:200

სტადია	ფურცელი	ფურცლები
მ.პ.	კ-260	---

შენიშვნები:
1. ძირითადი შენიშვნები იხ. პროექტის განმარტებით ბარათში.
2. ჭრილი 1-1 ; ჭრილი 2-2 იხ. ვ.კ-261.

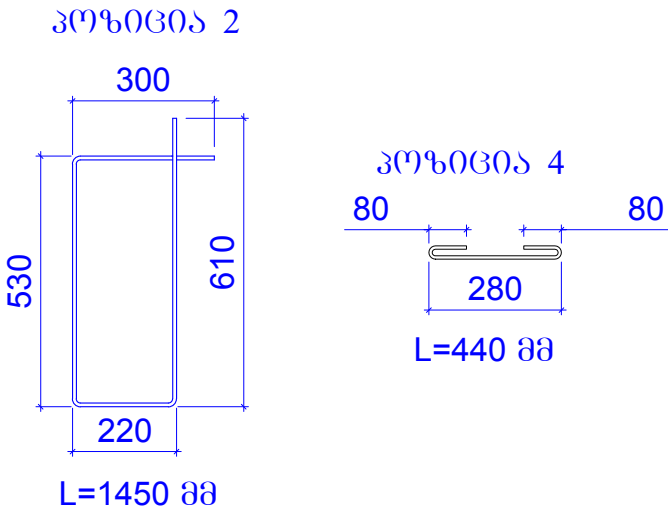
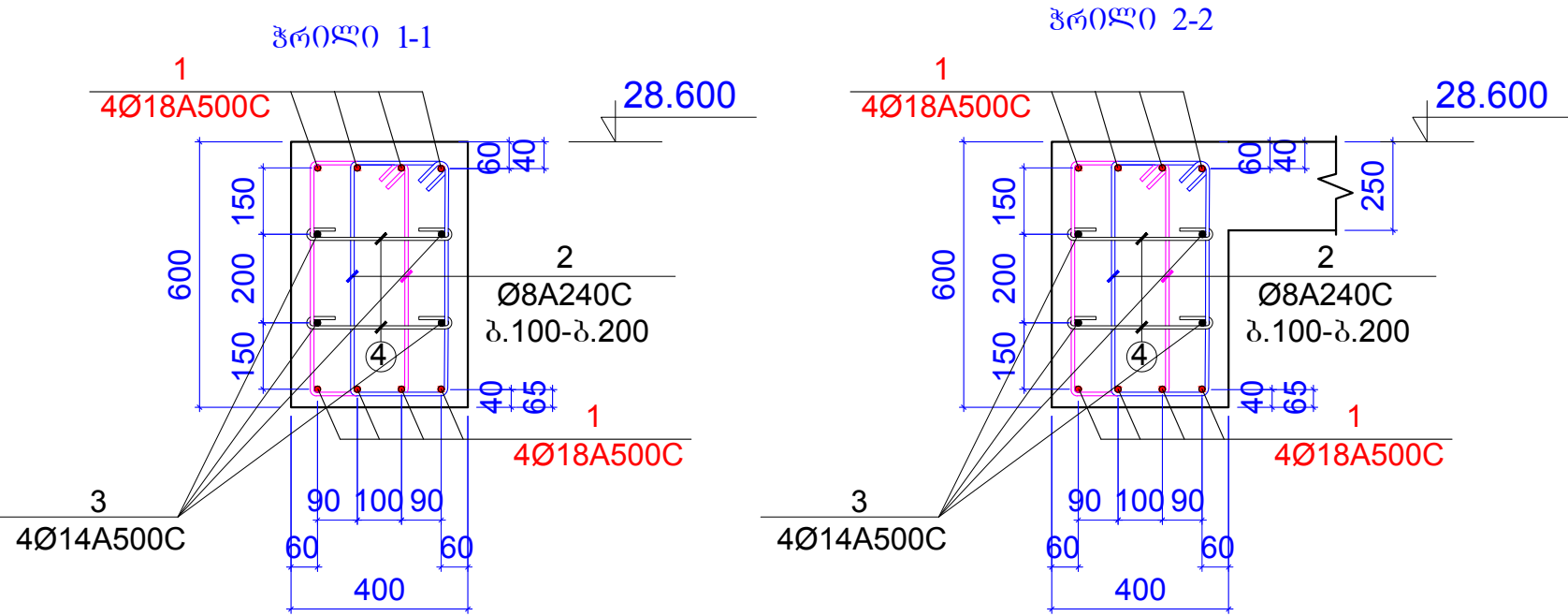

კონსტ. დასახელება	პოზ. №	არმატურის სპეციფიკაცია						არმატურის ამოკრება			ბეტონის მოც.მ³
		ესკიზი	Ø,მმ	კლასი	L,მმ	nxL	nxL,მ	Ø,მმ	ΣnxL,მ	Q კგ	
რიგელები 28.600 ნიშნულზე	1	დაიჭრას ადგილზე	18	A500c	1000000		1000	18A500c	1000	1997	B25
	2	იხ.პოზიცია	8	A240c	1660	1500	2490	8A240c	2759.5	1088	16.5m³
	3	დაიჭრას ადგილზე	14	A500c	500000		500	14A500c	500	603.9	
	4	იხ.პოზიცია	8	A240c	490	550	269.5				

შენიშვნები:
1. ძირითადი შენიშვნები იხ. პროექტის განმარტებით ბარათში.

ფორმატი	A-3	დაკვეთის №
თბილისი 2019 წ.		

დამკვეთი:

შ.პ.ს. "იდეა მელიქიშვილი"

შ.პ.ს. "იდეა მელიქიშვილი"

მისამართი: ხაბარდოვო ქ. თბილისი, ვაკე-საბურთალოს რაიონი, ვაჟა-ფშაველას გამზირი, II კვ., კორპ. 28ბ, ბინა 31

ID: 405106745
e-mail: ilia@ideacity.ge

მრავალფუნქციური საცხოვრებელი სახლი

ჭრილი 1-1 ; ჭრილი 2-2;

თანამდებობა	გვარი	ხელმოწერა
ლიმპტორი	რ. შიძაძე	
მთ. არქიტექტ.	ზ. ბაღათური	
მთ. კონსტრუქტ.	ბ. ბარბაქაძე	ფ. შ. შ. შ.
შემს. კონსტრუქტ.	ბ. ყოგიაშვილი	ბ. ყოგიაშვილი

დასახელება	მასშტაბი
კონსტრუქციები	

სტადია	ფურცელი	ფურცლები
მ.პ.	კ-261	---

ბაღახურვის ფილის გეგმა 28.600 ნიშნულზე
ძირითადი არმირების გეგმა

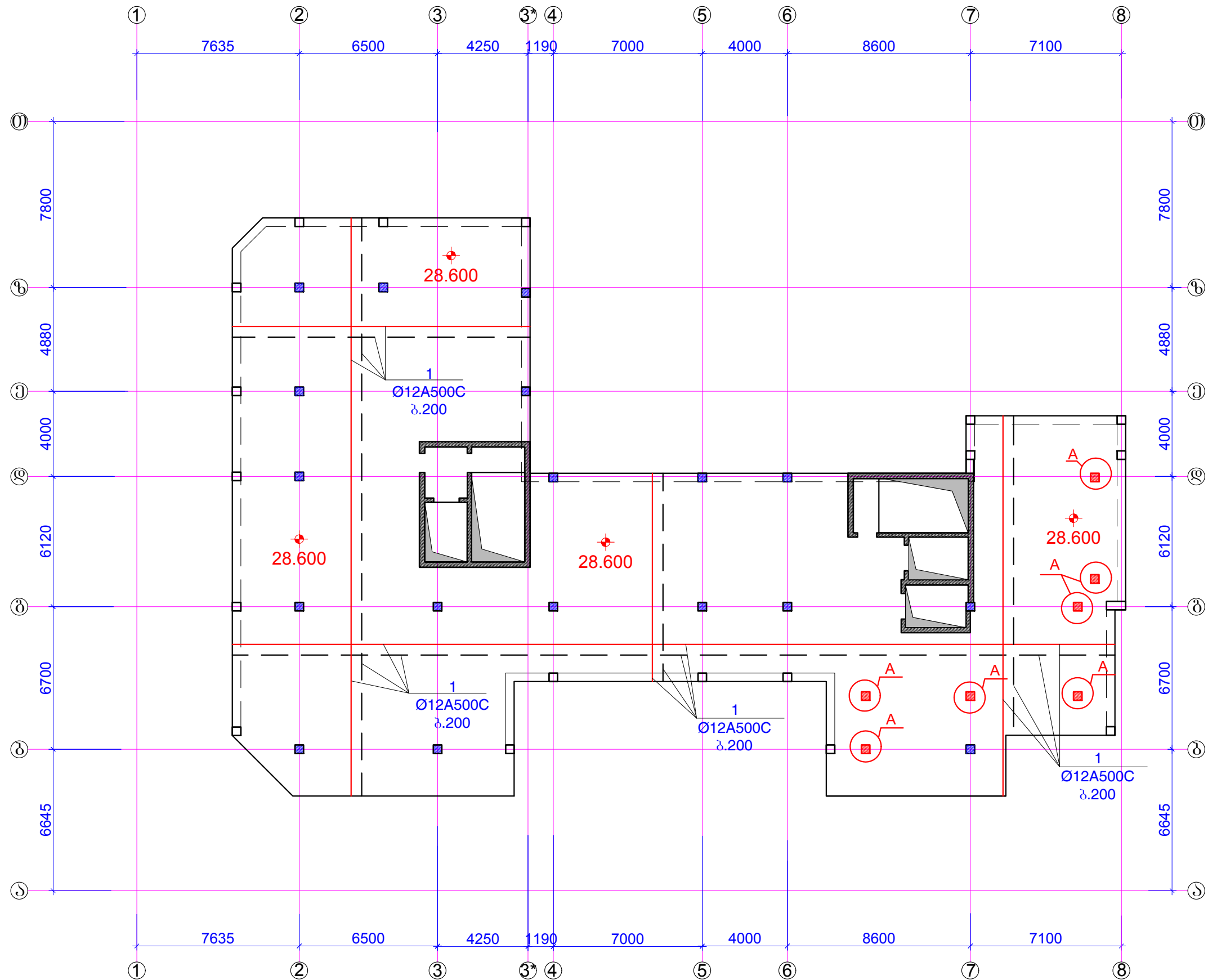

შენიშვნები:
1. ძირითადი შენიშვნები იხ. პროექტის განმარტებით ბარათში.
2. ფილის არმირების სახასიათო ზრდილები იხ.ვ.კ-265.
3. კვანძი A იხ.ვ.კ-266.

ფორმატი	A-3	ლაკვეთის №
თბილისი 2019 წ.		

ლაკვეთი:

შ.პ.ს. "იდეა მედიტევილი"

შ.პ.ს. "იდეა მედიტევილი"

მისამართი: საბურთალოს რაიონი, ვაჟა-ფშაველას გამზირი, II კმ, კორპ. 28ა, ბინა 31
ID: 405106745
e-mail: ilia@ideacity.ge

მრავალფუნქციური
საცხოვრებელი სახლი

ბაღახურვის ფილის გეგმა
28.600 ნიშნულზე
ძირითადი არმირების გეგმა

თანამდებობა	გვარი	ხელმოწერა
დირექტორი	რ. მინაძე	
მთ. არქიტექტ.	ზ. ბაღატიშვილი	
მთ. კონსტრუქტ.	ბ. ბარბაქაძე	გ. გ. გ. გ.
შემს. კონსტრუქტ.	ბ. ყოგიაშვილი	ბ. ყოგიაშვილი

დასახელება	მასშტაბი
კონსტრუქციები	1:200

სტადია	ფურცელი	ფურცლები
მ.პ.	კ-262	---

ბაღახურვის ფილის გეგმა 28.600 ნომერზე
ქვედა შრის ბადლიერება

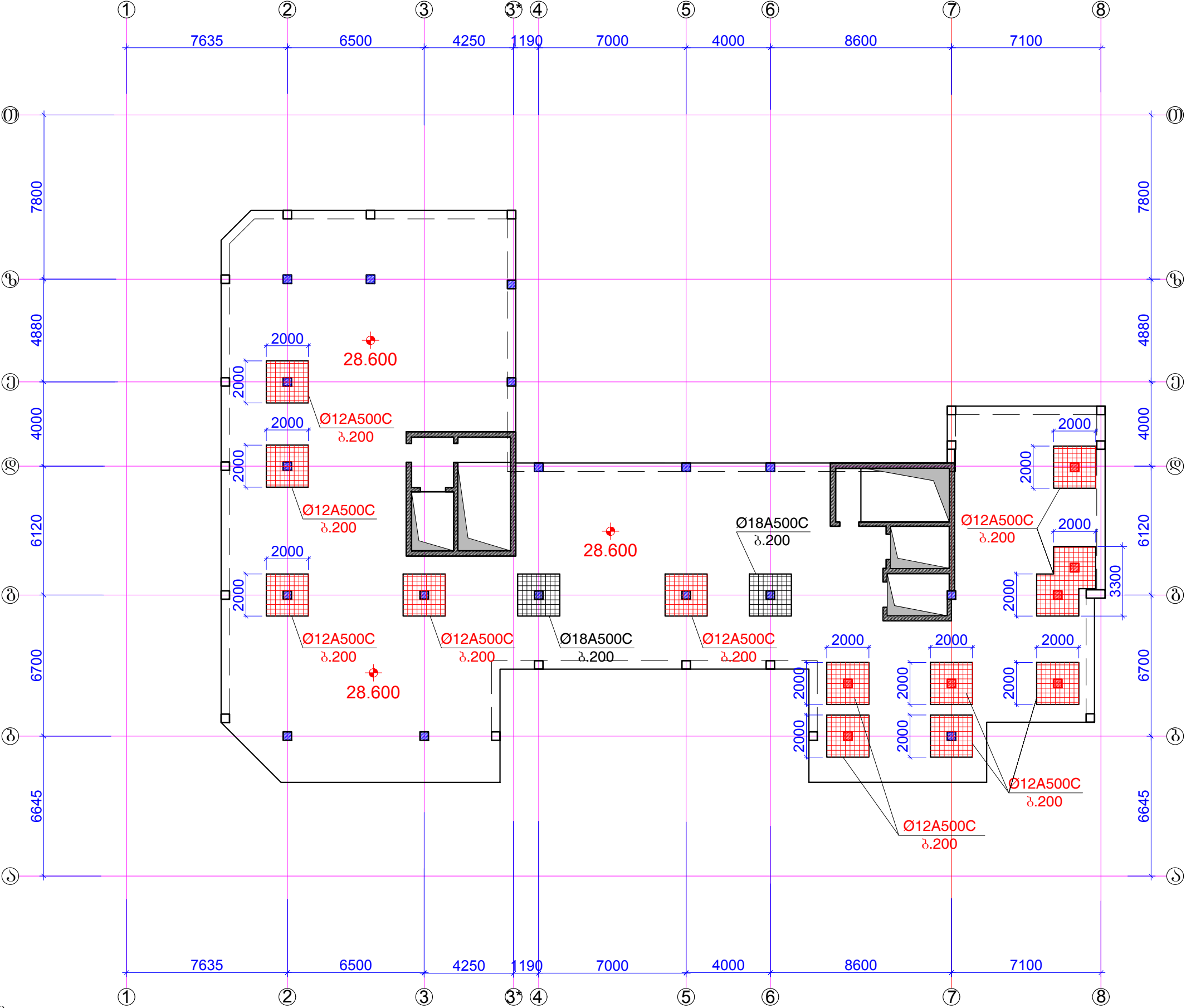

შენიშვნები:
1. ძირითადი შენიშვნები იხ. პროექტის განმარტებით ბარათში.
2. ფილის არმირების სხვახედავით პროექტი იხ.ფ.კ-265.
3. კვანძი A იხ.ფ.კ-266.

ფორმატი	A-3	ლაკვეთის №
თბილისი 2019 წ.		

ლაკვეთი:
შ.პ.ს. "იდეა მელიქიშვილი"
შ.პ.ს. "იდეა მელიქიშვილი"
მისამართი:საქართველო,თბილისი, ვაკე-საბურთალოს რაიონი,ვაჟა-ფშაველას გამზირი, II კვ.,კორპ.28ბ,ბინა 31
ID:405106745
e-mail: ilia@ideacity.ge

მრავალფუნქციური საცხოვრებელი სახლი
ბაღახურვის ფილის გეგმა 28.600 ნომერზე ქვედა შრის ბადლიერება

თანამდებობა	გვარი	ხელმოწერა
დირექტორი	რ. მინაძე	
მთ. არქიტექტ.	ზ. ბალათური	
მთ.კონსტრუქტ.	ბ. ბარბაქაძე	მ. მ. მ. მ.
შემს.კონსტრუქტ.	ბ. ყოგიაშვილი	ბ. ყოგიაშვილი

დასახელება	მასშტაბი
კონსტრუქციები	1:200

სტადია	ფურცელი	ფურცლები
მ.პ.	კ-263	---

ბაღახუშვილის ფილის გეგმა 28.600 ნომერზე
ზედა შრის გადმოკვეთვა

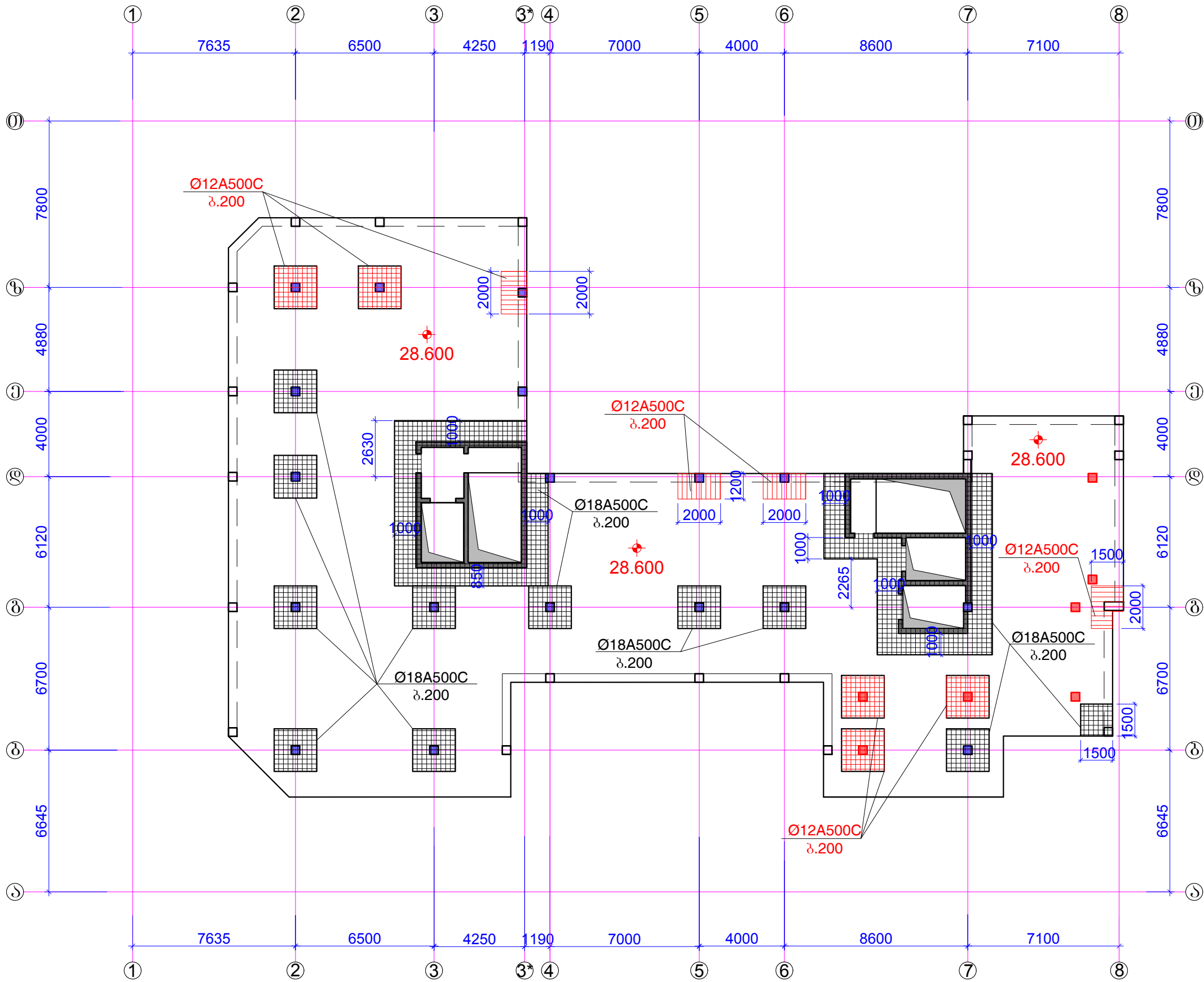

შენიშვნები:
1. ძირითადი შენიშვნები იხ. პროექტის განმარტებით ბარათში.
2. ფილის არმირების სხვადასხვა პრიორიტეტი იხ.პ.კ-265.
3. კვანძი A იხ.პ.კ-266.

ფორმატი	A-3	ლაკვეთის №
თბილისი 2019 წ.		

ლაკვეთი:
შ.პ.ს. "იდეა მედიტაციური"
შ.პ.ს. "იდეა მედიტაციური"
მისამართი: საბურთალოს რაიონი, ვაჟა-ფშაველას გამზ. 31 ID: 405106745 e-mail: ilia@ideacity.ge

მრავალფუნქციური საცხოვრებელი სახლი
ბაღახუშვილის ფილის გეგმა 28.600 ნომერზე ზედა შრის გადმოკვეთვა

თანამდებობა	გვარი	ხელმოწერა
დირექტორი	რ. შიდაძე	
მთ. არქიტექტ.	ზ. ბაღაშვილი	
მთ. კონსტრუქტ.	ბ. ბარბაქაძე	მ. მ. მ. მ.
შემს. კონსტრუქტ.	ბ. ყოგიაშვილი	ბ. ყოგიაშვილი

დასახელება		მასშტაბი
კონსტრუქციები		1:200
სტადია	ფურცელი	ფურცლები
მ.პ.	კ-264	---

ძირითადი არმირების ჭრილი

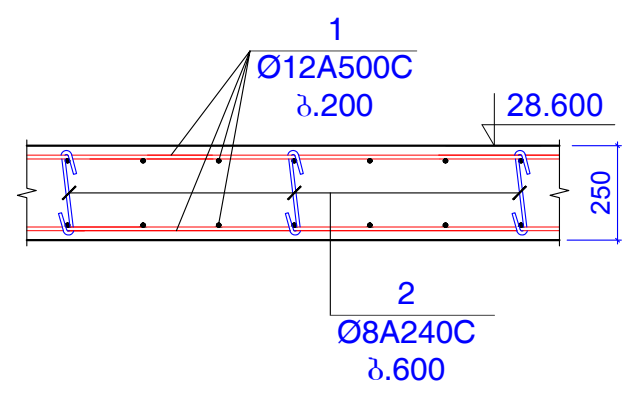

არმირების ჭრილი შუა სვეტებთან
(სადაც ხდება გაძლიერება; იხ.გეგმა)

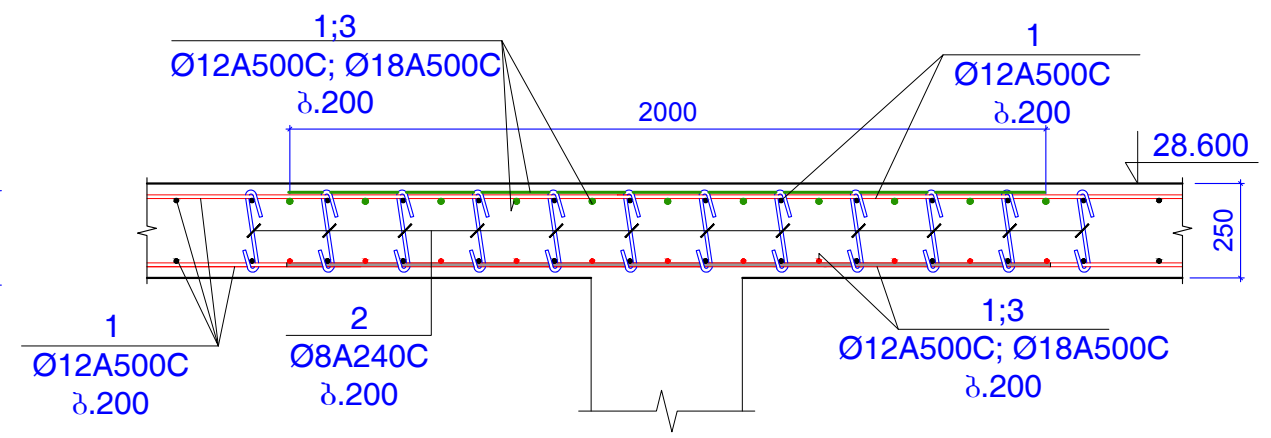

არმირების ჭრილი ღიაფრაგმის
რ.ბ კედლებთან

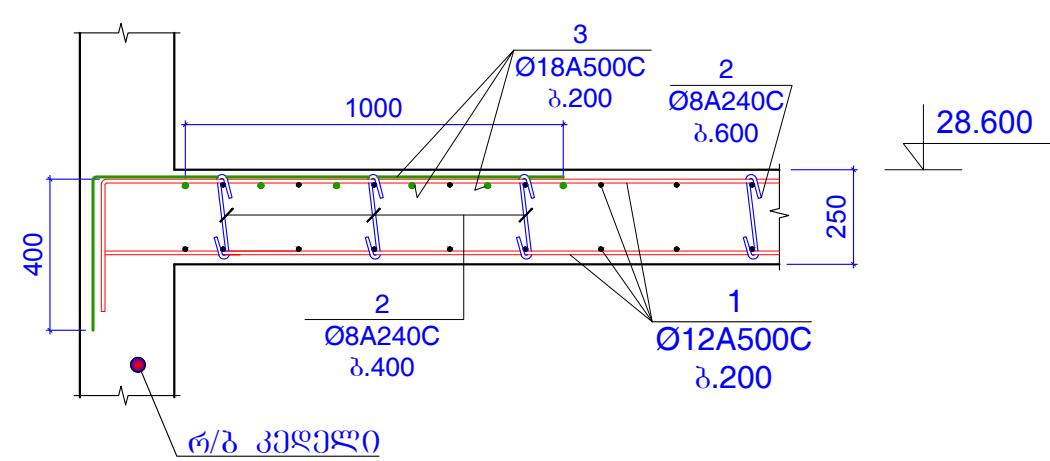

არმირების ჭრილი
რ.ბ რიბელებთან

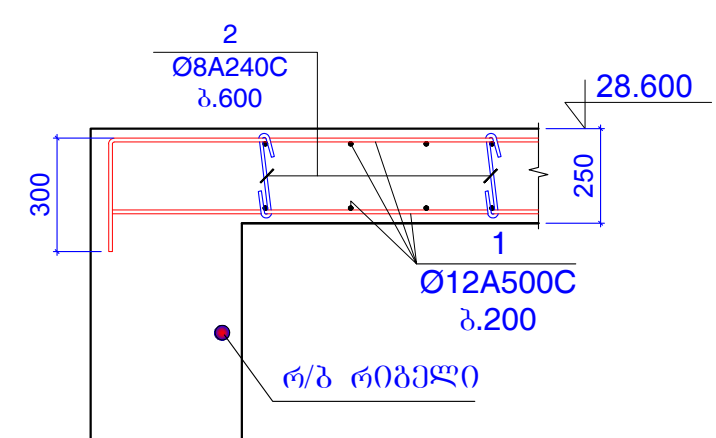

არმირების ჭრილი
კონსოლებთან

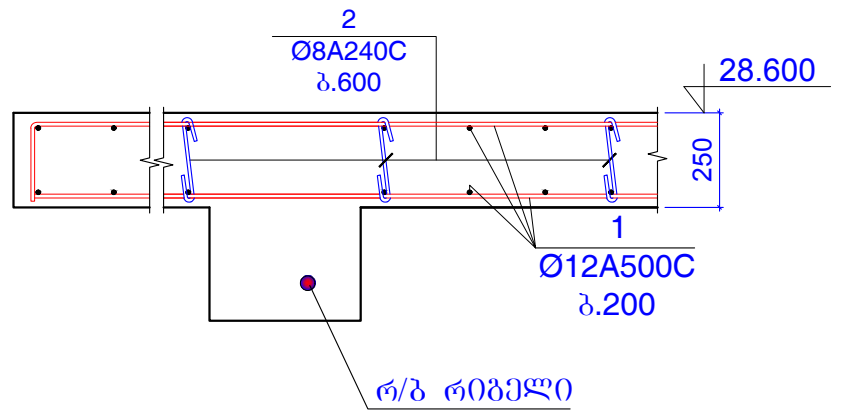

არმირების ჭრილი
ბანაპირა სვეტებთან ან პილონებთან
(სადაც ძლიერდება ზედა შრე)

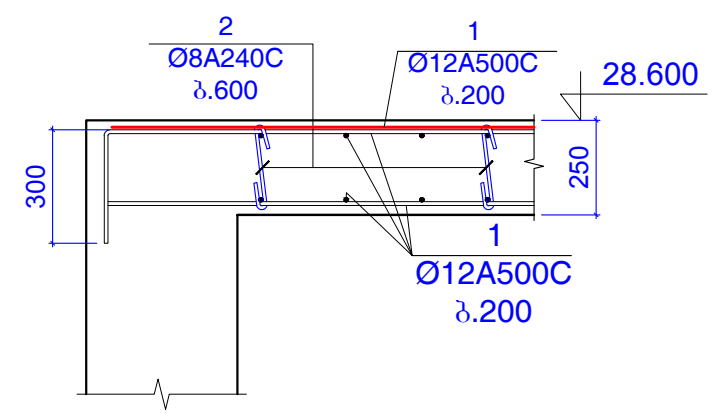
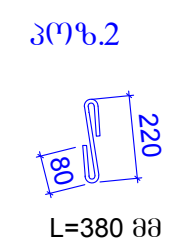

შენიშვნები:
1. ძირითადი შენიშვნები იხ. პროექტის განმარტებით ბარათში.

ფურცელი	A-3	დაკვეთის №
თბილისი	2019 წ.	

დამკვეთი:
შ.პ.ს. "იდეა მელიქიშვილი"
შ.პ.ს. "იდეა მელიქიშვილი"
მისამართი: საბურთალოს რაიონი, ვაჟა-ფშაველას გამზირი, II კმ, კორპ. 28ა, ბინა 31
ID: 405106745
e-mail: ilia@ideacity.ge

მრავალფუნქციური საცხოვრებელი სახლი
ფილის არმირების სახასიათო ჭრილები (+28.600 ნიშნულისთვის)

თანამდებობა	გვარი	ხელმოწერა
დირექტორი	რ. მიქაძე	
მთ. არქიტექტ.	ზ. ბაღათური	
მთ. კონსტრუქტ.	ბ. ბარბაქაძე	ჭყეშაძე
შემს. კონსტრუქტ.	ბ. ყოგიაშვილი	ბ. ყოგიაშვილი

დასახელება	მასშტაბი
კონსტრუქციები	1:20

სტადია	ფურცელი	ფურცლები
მ.პ.	კ-265	---

არმირების ზრდილი A კვანძთან

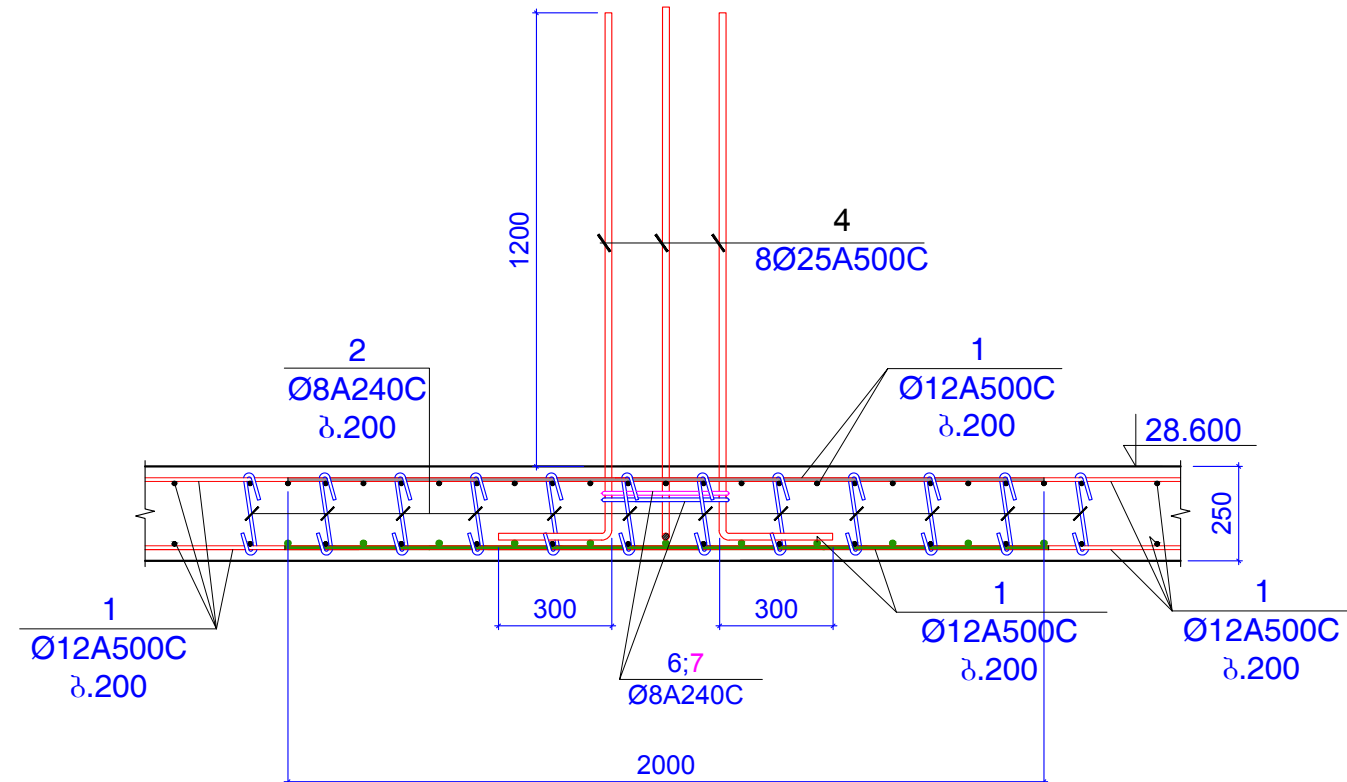
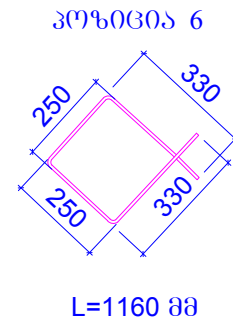
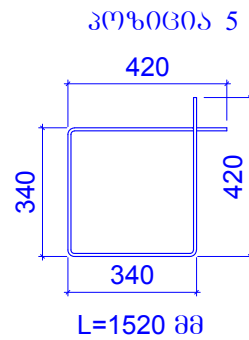
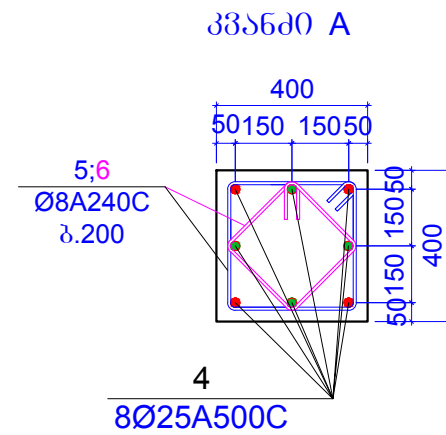

კონსტ.დასახე რუბა	პოზ.№	არმატურის სპეციფიკაცია						არმატურის ამოკრება			ბეტონის მოც.მ³
		ესკიზი	Ø,მმ	კლასი	L,მმ	nxL	nxL ,მ	Ø,მმ	ΣnxL ,მ	Q კგ	
გადახურვის ფილა 28,600 ნიშნულზე	1	დაიჭრას ადგილზე	12	A500c	16000000		16000	12A500c	16000	14198	B25
	2	იხ.პოზიცია	8	A240c	380	3000	1140	8A240c	1158.76	457	171m³
	3	დაიჭრას ადგილზე	18	A500c	2400000		2400	18A500c	2400	4792	
	4	დაიჭრას ადგილზე	25	A500c	1700	56	95.2	25A500c	95.2	366.7	
	5	იხ.პოზიცია	8	A240c	1520	7	10.64				
	6	იხ.პოზიცია	8	A240c	1160	7	8.12				

შენიშვნები:
1. ძირითადი შენიშვნები იხ. პროექტის განმარტებით ბარათში.

პროგნოზი	A-3	დაკვეთის №
თბილისი 2019 წ.		

შპს. "იდეა მელიქოშვილი"

შ.პ.ს. "იდეა მელბორნში"

მისამართი: აბაშიძის ქ. თბილისი,
ვაჟა-ფშაველას რაიონი, ვაჟა-ფშაველას გამზირი,
ჩვენი რეკ. 288, 306 ა 31

ID: 405106745
e-mail: ilia@ideacity.ge

მრავალშენიანი
საცხოველი სახლი

3356d0 A

თანამდებობა	გვარი	ხელმოწერა
დირექტორი	რ. შიდაძე	
მთ. ადმინისტრ.	ზ. ბაღდათაძე	
მთ. კონსტრუქტ.	ბ. ბარბაქაძე	ბ. ბარბაქაძე
შეპ. კონსტრუქტ.	ბ. ყოზიშვილი	ბ. ყოზიშვილი

დასახელება	მასშტაბი
კონსტრუქციები	1:20

სტადია	ფურცელი	ფურცლები
მ.პ.	კ-266	---

სვეტები, პილონები და კედლები გეგმაში +28.600 ნიშნულზე

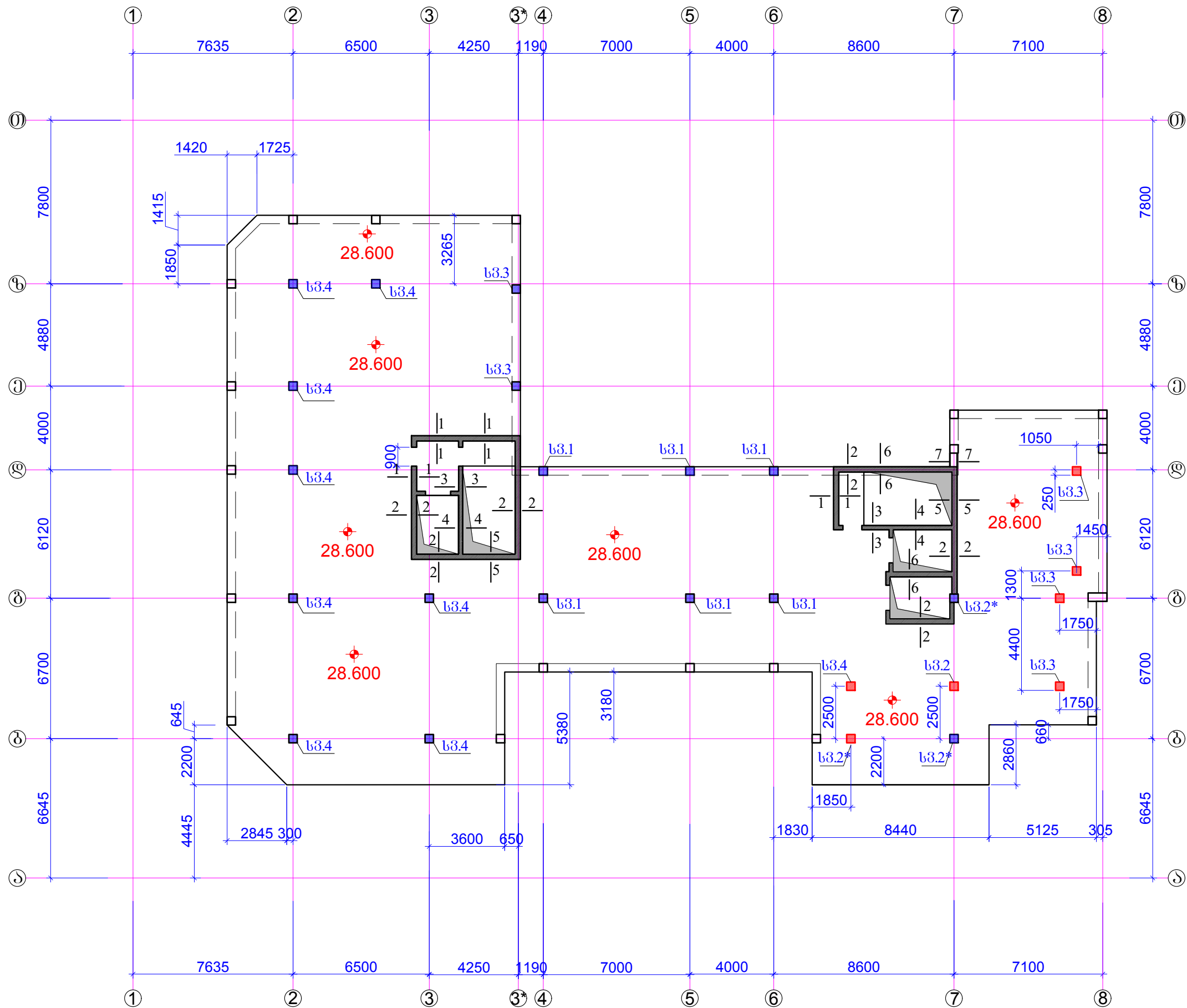

შენიშვნები:
1. ძირითადი შენიშვნები იხ. პროექტის განმარტებით ბარათში.
2. სვეტი 1 ... სვეტი 4 იხ.ვ.კ-268 ... ვ.კ-272.
3. ზრდი 1-1 ... ზრდი 7-7 ; იხ.ვ.კ-273; ვ.კ-274.
4. ღიობები ღიობის და კიბის უჯრედის განსაზღვრვაში იხ.ვ.კ-275.

ფორმატი	A-3	დაკვეთის №
თბილისი 2019 წ.		

დამკვეთი:

შ.პ.ს. "იდეა მედიტევილი"

შ.პ.ს. "იდეა მედიტევილი"

მისამართი: საბურთალოს რაიონი, ვაჟა-ფშაველას გამზირი, II კმ, კორპ. 28ა, ბინა 31
ID: 405106745
e-mail: ilia@ideacity.ge

მრავალფუნქციური
საცხოვრებელი სახლი

სვეტები, პილონები და კედლები
გეგმაში +28.600 ნიშნულზე

თანამდებობა	გვარი	ხელმოწერა
დირექტორი	რ. შიდაძე	
მთ. არქიტექტ.	ზ. ბაღათური	
მთ. კონსტრუქტ.	ბ. ბარბაქაძე	
შემს. კონსტრუქტ.	ბ. ყოგიაშვილი	

დასახელება	მასშტაბი
კონსტრუქციები	1:200

სტადია	ფურცელი	ფურცლები
მ.პ.	კ-267	---

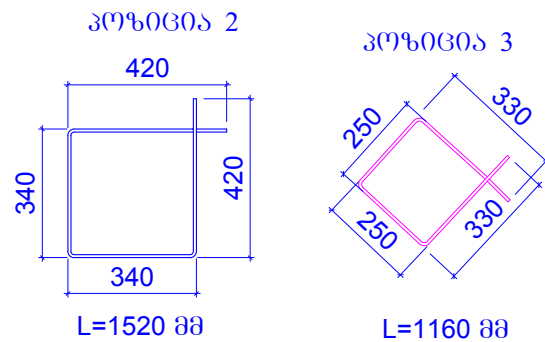
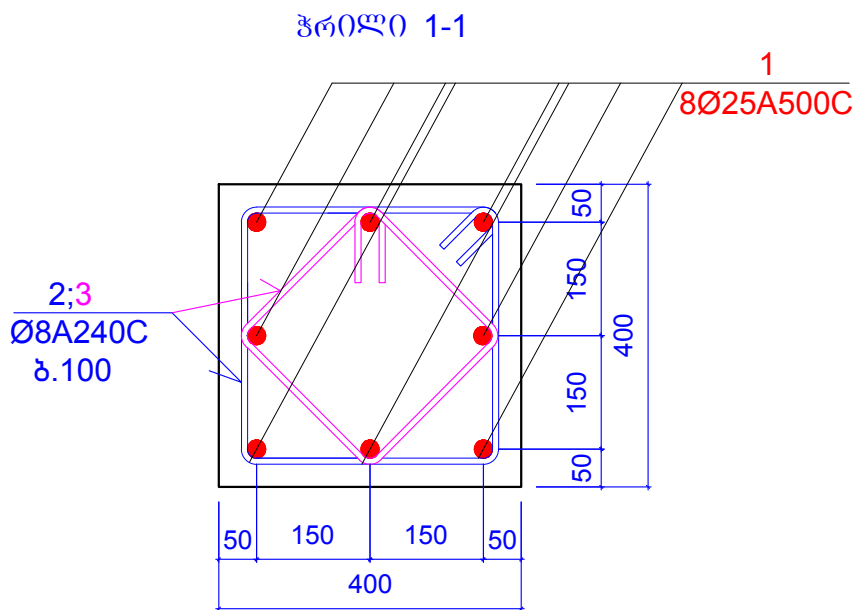
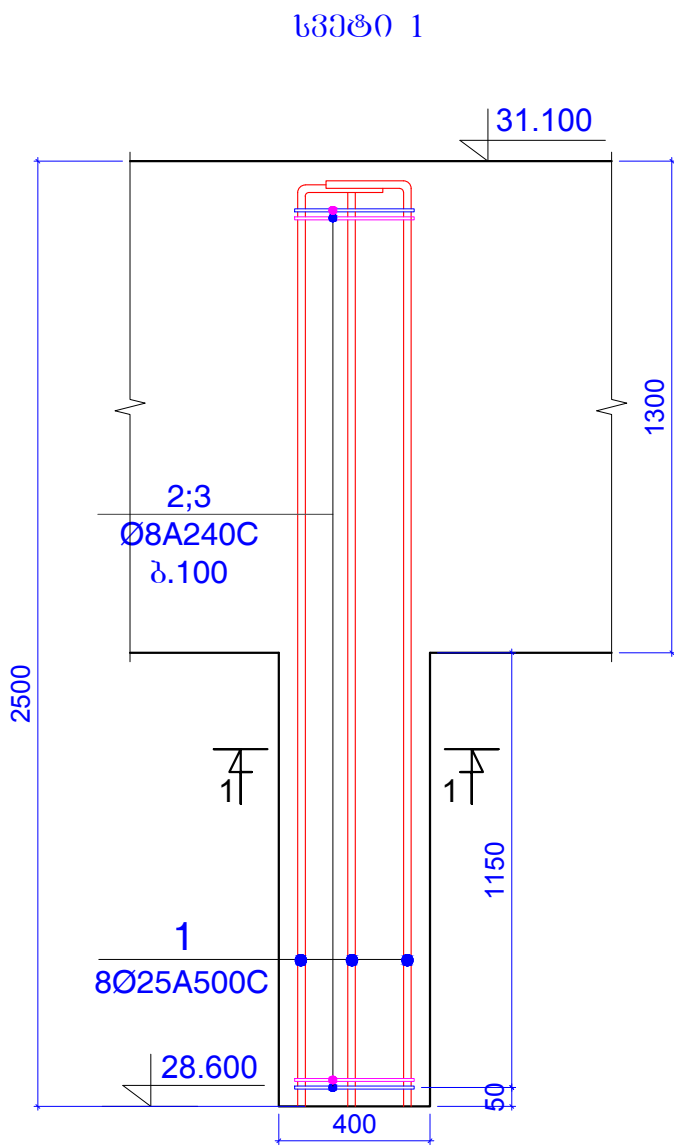

კონსტ. დასახელება	პოზ. №	არმატურის სპეციფიკაცია						არმატურის ამოკრება			ბეტონის მოც.მ³
		ესკიზი	Ø,მმ	კლასი	L,მმ	nxL	nxL,მ	Ø,მმ	ΣnxL,მ	Q კგ	
სვეტი 1 (6 ცალი)	1	დაიჭრას ადგილზე	25	A500c	2700	8	21.6	25A500c	21.6	83.19	B25
	2	იხ.პოზიცია	8	A240c	1520	25	38	8A240c	67	26.424	0.40
	3	იხ.პოზიცია	8	A240c	1160	25	29				

შენიშვნები:
1. ძირითადი შენიშვნები იხ. პროექტის განმარტებით გარეთში.

ფურცელი	A-3	ლაგვერსი №
თბილისი 2019 წ.		

ლაგვერსი:
შ.პ.ს. "იდეა მელიქიშვილი"
შ.პ.ს. "იდეა მელიქიშვილი"
მისამართი: საბურთალოს რაიონი, ვაჟა-ფშაველას გამზ. 31, მ.კ. 288, ბინა 31
ID: 405106745
e-mail: ilia@ideacity.ge

მრავალფუნქციური საცხოვრებელი სახლი
სვეტი 1;

თანამდებობა	გვარი	ხელმოწერა
დირექტორი	რ. მამაძე	
მთ. არქიტექტ.	ზ. ბაღათური	
მთ. კონსტრუქტ.	ბ. ბარბაქაძე	ბ. ბარბაქაძე
შემს. კონსტრუქტ.	ბ. ყოგიაშვილი	ბ. ყოგიაშვილი

დასახელება	მასშტაბი
კონსტრუქციები	1:10 1:20

სტადია	ფურცელი	ფურცლები
მ.პ.	კ-250	---

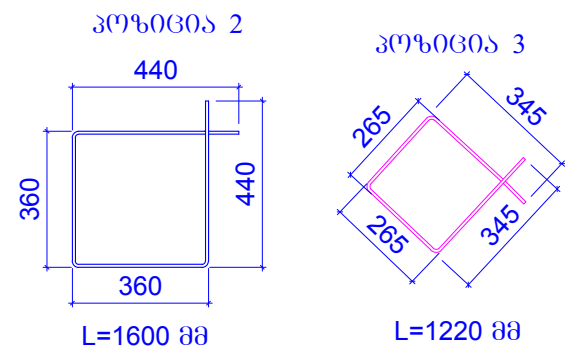
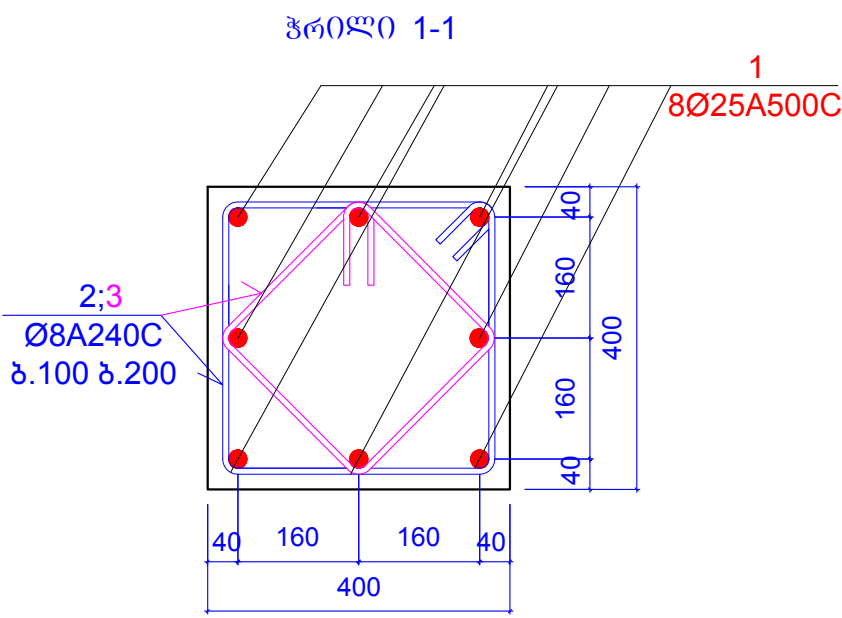
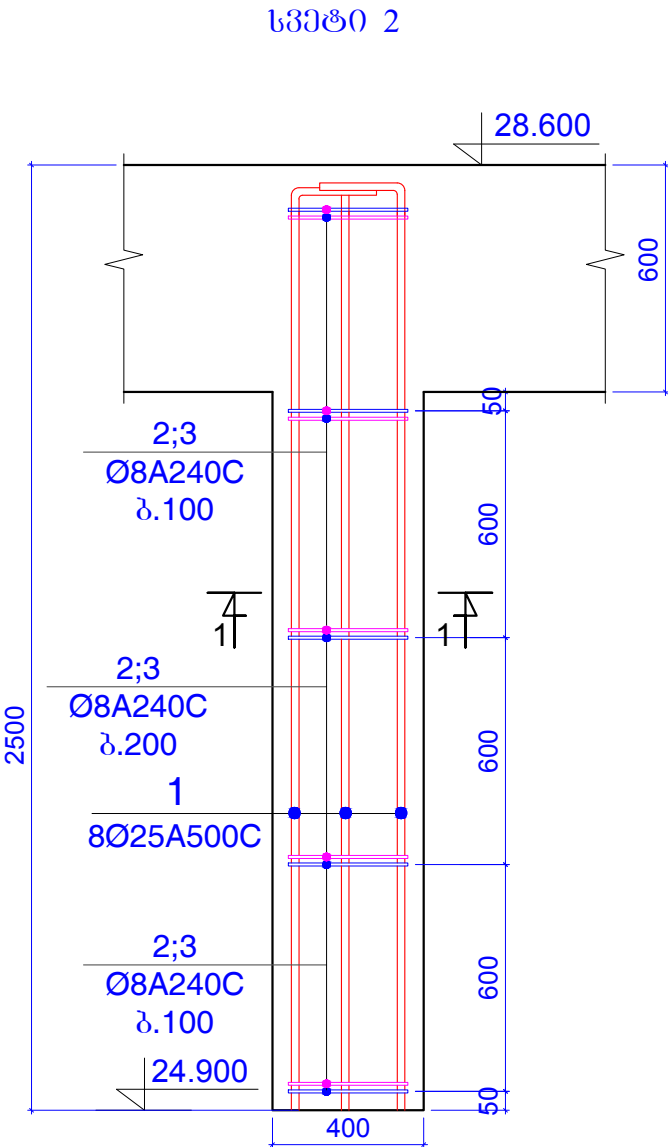

კონსტ. დასახელება	პოზ. №	არმატურის სპეციფიკაცია						არმატურის ამოკრება			ბეტონის მოც.მ³
		ესკიზი	Ø,მმ	კლასი	L,მმ	nx	nxL,მ	Ø,მმ	ΣnxL,მ	Q კგ	
სვეტი 2 (2 ცალი)	1	დაიჭრას ადგილზე	25	A500c	2700	8	21.6	25A500c	21.6	83.19	B25
	2	იხ.პოზიცია	8	A240c	1600	18	28.8	8A240c	50.76	20.019	0.32
	3	იხ.პოზიცია	8	A240c	1220	18	21.96				

შენიშვნები:
1. ძირითადი შენიშვნები იხ. პროექტის განმარტებით ბარათში.

ფორმატი	A-3	ლაკვეთის №
თბილისი 2019 წ.		

დამკვეთი:

შ.პ.ს. "იდეა მელიტოშვილი"

შ.პ.ს. "იდეა მელიტოშვილი"

მისამართი: საბურთალოს რაიონი, ვაჟა-ფშაველას გამზირი, ქ.პ.კორპ.28ბ,ბიძა 31
ID:405106745
e-mail: ilia@ideacity.ge

მრავალფუნქციური საცხოვრებელი სახლი

სვეტი 2;

თანამდებობა	გვარი	ხელმოწერა
დირექტორი	რ. მიძაძე	
მთ. არქიტექტ.	ზ. ბაღათური	
მთ.კონსტრუქტ.	ბ. ბარბაქაძე	გ.გ.გ.გ.გ.
შემს.კონსტრუქტ.	ბ. ყოგიაშვილი	ბ.ყ.ყ.

დასახელება	მასშტაბი
კონსტრუქციები	1:10 1:20

სტადია	ფურცელი	ფურცლები
მ.პ.	კ-269	---

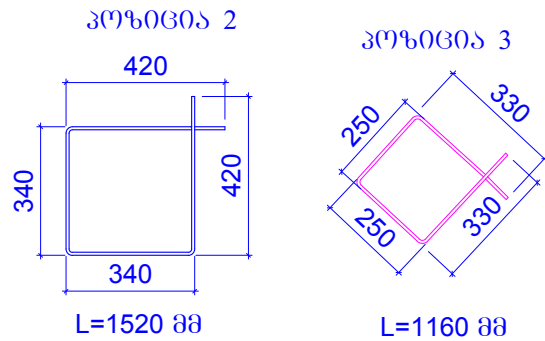
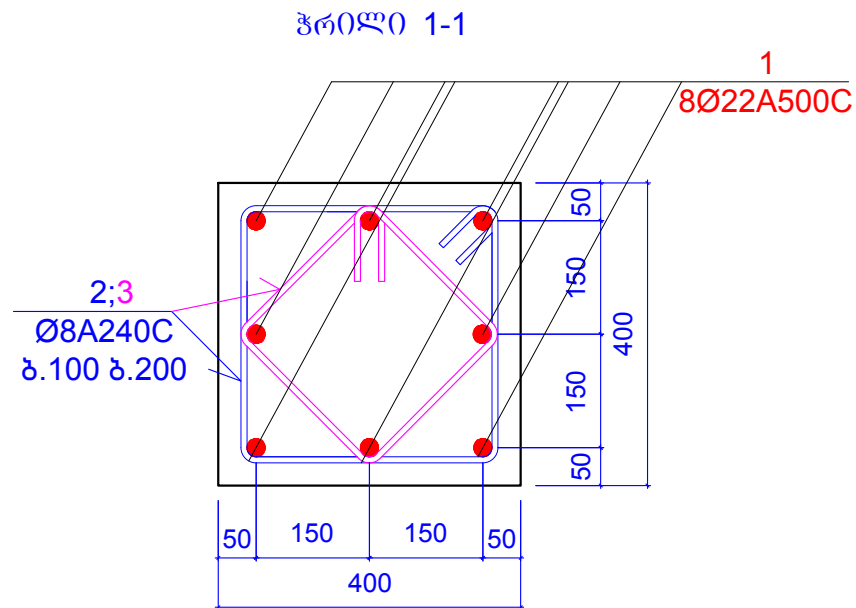
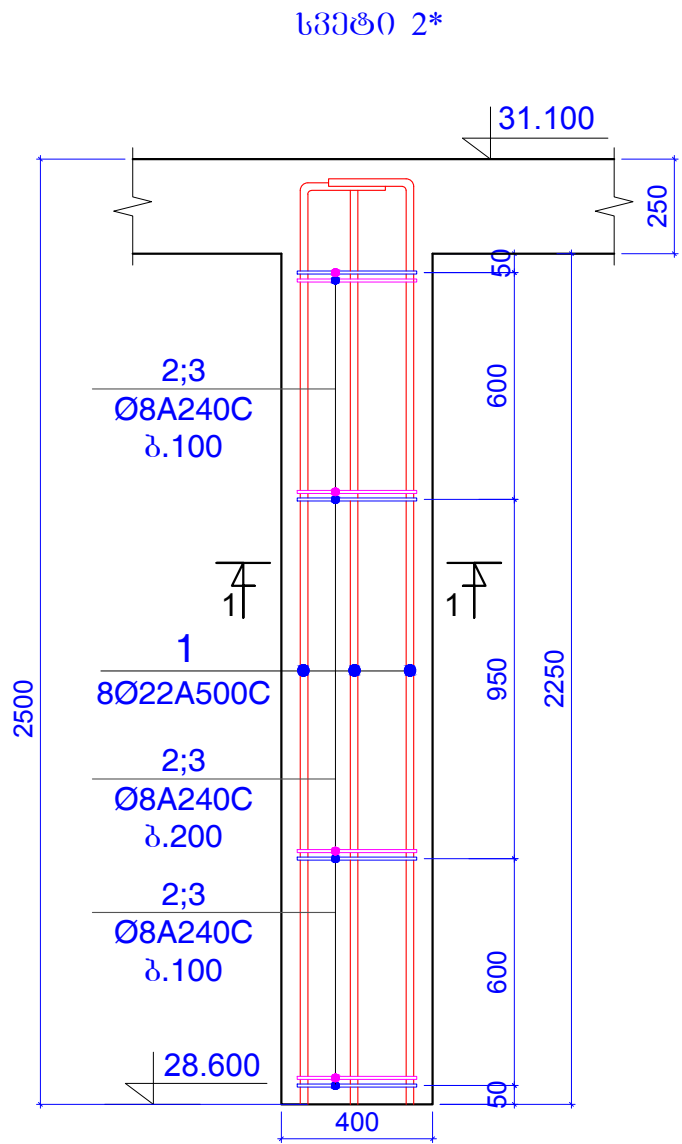

კონსტ. დასახელება	პოზ. №	არმატურის სპეციფიკაცია						არმატურის ამოკრება			ბეტონის მოც.მ³
		ესკიზი	Ø,მმ	კლასი	L,მმ	nx	L,მ	Ø,მმ	ΣnxL,მ	Q კგ	
სვეტი 2* (3 ცალი)	1	დაიჭრას აღგილზე	22	A500c	2700	8	21.6	22A500c	21.6	64.423	B25
	2	იხ.პოზიცია	8	A240c	1520	18	27.36	8A240c	48.24	19.025	0.36
	3	იხ.პოზიცია	8	A240c	1160	18	20.88				

შენიშვნები:
1. ძირითადი შენიშვნები იხ. პროექტის განმარტებით ბარათში.

ფორმატი	A-3	დაკვეთის №
თბილისი 2019 წ.		

დამკვეთი:

შ.პ.ს. "იდეა მელიტოშვილი"

შ.პ.ს. "იდეა მელიტოშვილი"

მისამართი: ხაბარდოვსკაია ქ. თბილისი, ვაკე-საბურთალოს რაიონი, ვაჟა-ფშაველას გამზირი, II კმ., კორპ. 28ა, ბინა 31

ID: 405106745

e-mail: ilia@ideacity.ge

მრავალფუნქციური საცხოვრებელი სახლი

სვეტი 2*;

თანამდებობა	გვარი	ხელმოწერა
ლირემტორი	რ. მიძაძე	
მთ. არქიტექტ.	ზ. ბაღათური	
მთ. კონსტრუქტ.	ბ. ბარბაქაძე	გ. გ. გ. გ.
შემს. კონსტრუქტ.	ბ. ყოგიაშვილი	ბ. ყოგიაშვილი

დასახელება	მასშტაბი
კონსტრუქციები	1:10 1:20

სტადია	ფურცელი	ფურცლები
მ.პ.	კ-270	---

სვეტი 3

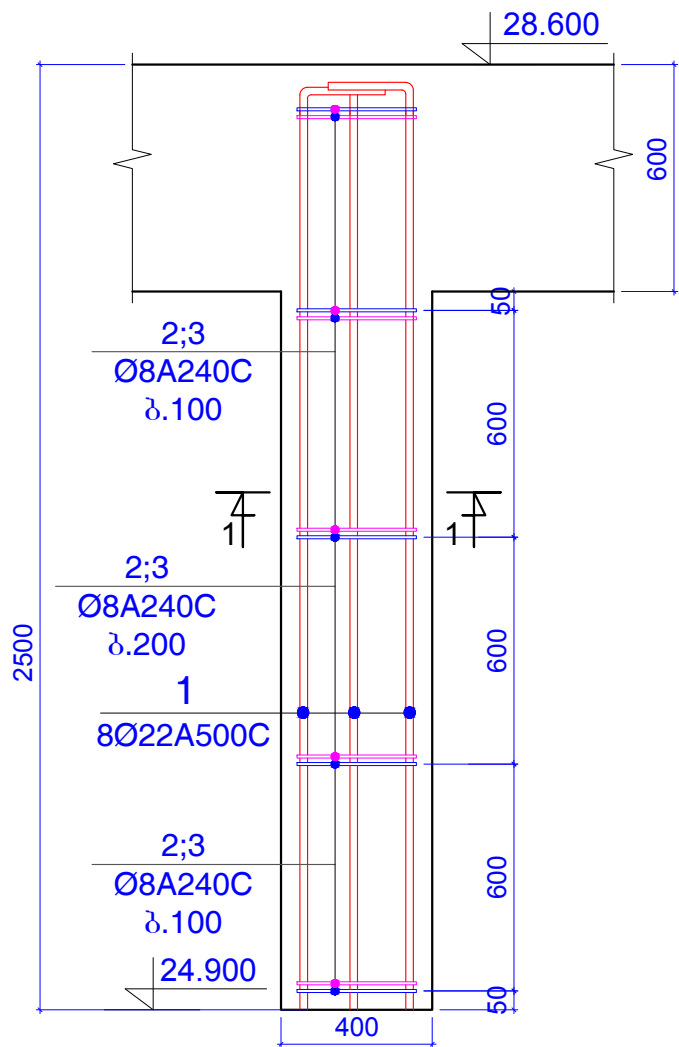

ჭრილი 1-1

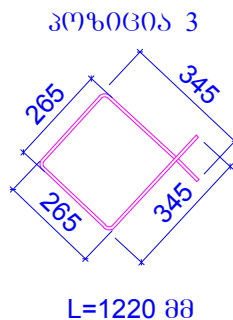
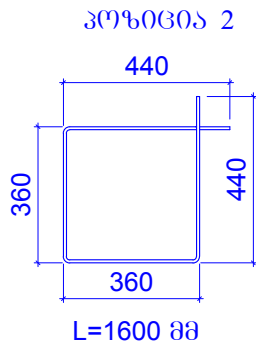
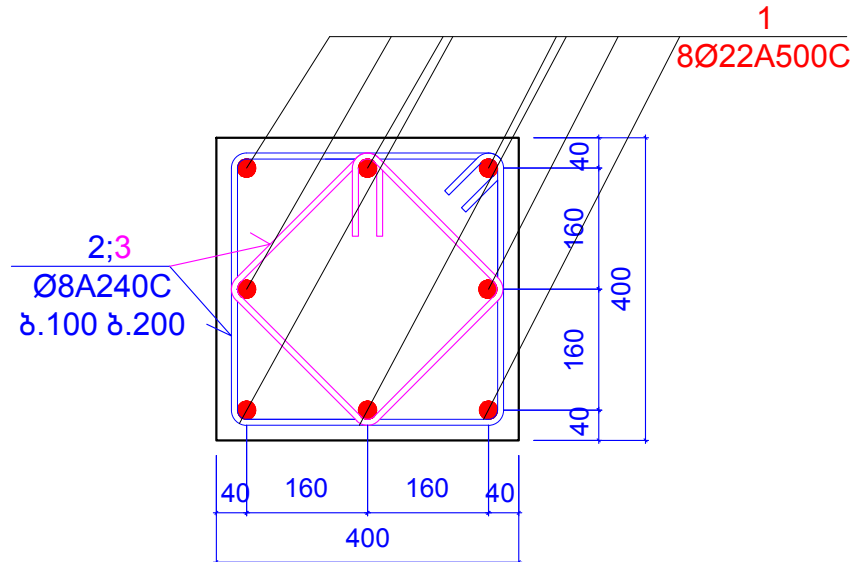

კონსტ. დასახელება	პოზ. №	არმატურის სპეციფიკაცია						არმატურის ამოკრება			ბეტონის მოც.მ³
		ესკიზი	Ø,მმ	კლასი	L,მმ	nxL	nxL,მ	Ø,მმ	ΣnxL,მ	Q კგ	
სვეტი 3 (6 ცალი)	1	დაიჭრას ადგილზე	22	A500c	2700	8	21.6	22A500c	21.6	64.423	B25
	2	იხ.პოზიცია	8	A240c	1600	18	28.8	8A240c	50.76	20.019	0.32
	3	იხ.პოზიცია	8	A240c	1220	18	21.96				

შენიშვნები:
1. ძირითადი შენიშვნები იხ. პროექტის განმარტებით ბარათში.

ფორმატი	A-3	ლაკვეთის №
თბილისი 2019 წ.		

ლაკვეთი:
შ.პ.ს. "იდეა მელიქიშვილი"
შ.პ.ს. "იდეა მელიქიშვილი"
მისამართი: საბურთალოს რაიონი, ვაჟა-ფშაველას გამზირი, ქ.პ.კორპ.28ბ,ბიძა 31
ID:405106745
e-mail: ilia@ideacity.ge

მრავალფუნქციური საცხოვრებელი სახლი
სვეტი 3;

თანამდებობა	გვარი	ხელმოწერა
ლირეპტორი	რ. მიძაძე	
მთ. არქიტექტ.	ზ. ბაღათური	
მთ.კონსტრუქტ.	ბ. ბარბაქაძე	მ. მ. მ. მ.
შემს.კონსტრუქტ.	ბ. ყოგიაშვილი	ბ. ყოგიაშვილი

დასახელება	მასშტაბი
კონსტრუქციები	1:10 1:20

სტადია	ფურცელი	ფურცლები
მ.პ.	კ-271	---

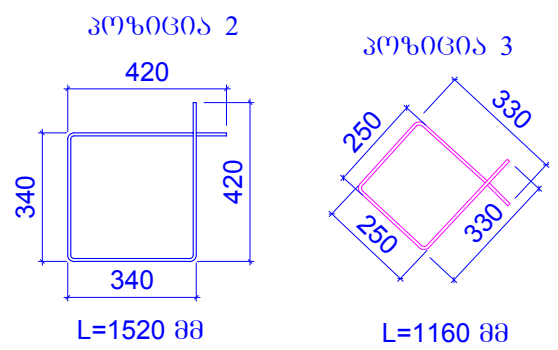
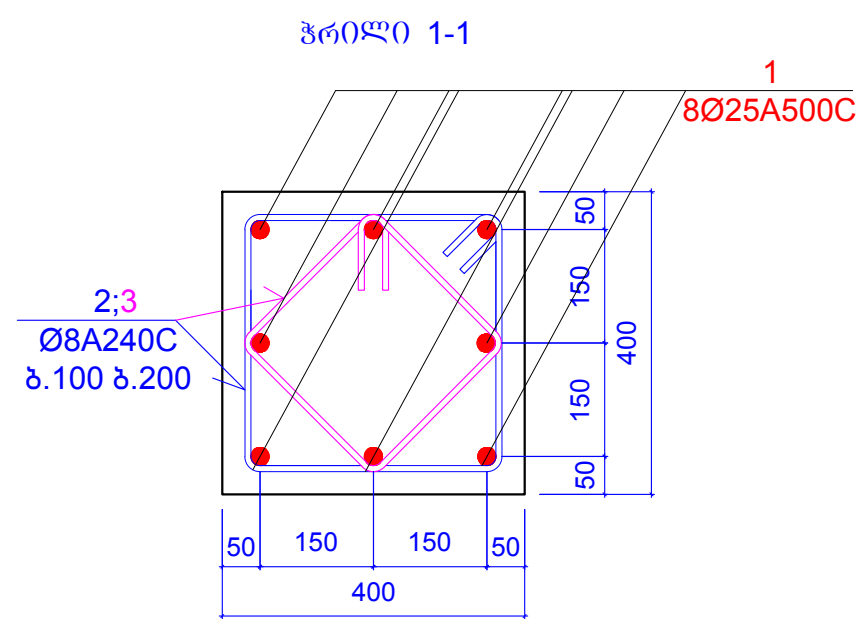
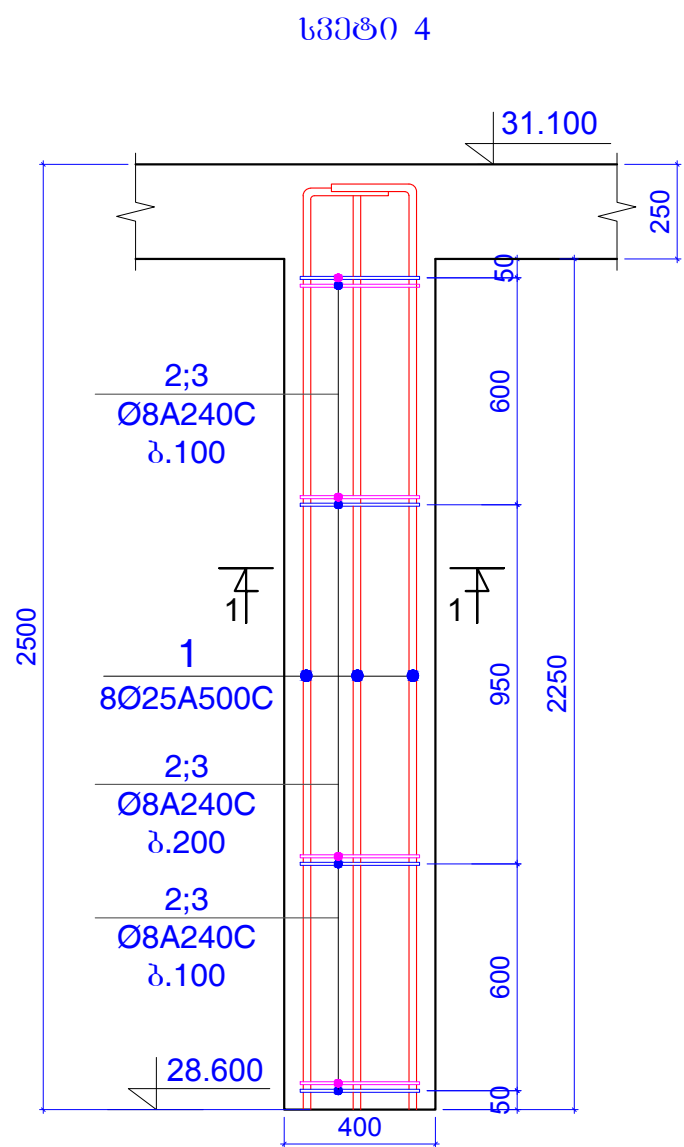

კონსტ. დასახელება	პოზ. №	არმატურის სპეციფიკაცია						არმატურის ამოკრება			ბეტონის მოც.მ³
		ესკიზი	Ø,მმ	კლასი	L,მმ	nx	nxL,მ	Ø,მმ	ΣnxL,მ	Q კგ	
სვეტი 4 (9 ცალი)	1	დაიჭრას ადგილზე	25	A500c	2700	8	21.6	25A500c	21.6	83.19	B25
	2	ის.პოზიცია	8	A240c	1520	18	27.36	8A240c	48.24	19.025	0.36
	3	ის.პოზიცია	8	A240c	1160	18	20.88				

შენიშვნები:
1. ძირითადი შენიშვნები იხ. პროექტის განმარტებით ბარათში.

ფორმატი	A-3	ლაკვეთის №
თბილისი 2019 წ.		

ღამკვეთი:

შ.პ.ს. "იდეა მელიქიშვილი"

შ.პ.ს. "იდეა მელიქიშვილი"

მისამართი: ხაბარდონიკაძე ქ. თბილისი, ვაკე-საბურთალოს რაიონი, ვაჟა-ფშაველას გამზირი, II კმ, კორპ. 28ბ, ბინა 31
ID: 405106745
e-mail: ilia@ideacity.ge

მრავალფუნქციური საცხოვრებელი სახლი

სვეტი 4;

თანამდებობა	გვარი	ხელმოწერა
დირექტორი	რ. შიდაძე	
მთ. არქიტექტ.	ზ. ბალათური	
მთ. კონსტრუქტ.	ბ. ბარბაქაძე	ბ. ბარბაქაძე
შემს. კონსტრუქტ.	ბ. ყოგიაშვილი	ბ. ყოგიაშვილი

დასახელება	მასშტაბი
კონსტრუქციები	1:10 1:20

სტადია	ფურცელი	ფურცლები
მ.პ.	კ-272	---

ჭრილი 1 - 1

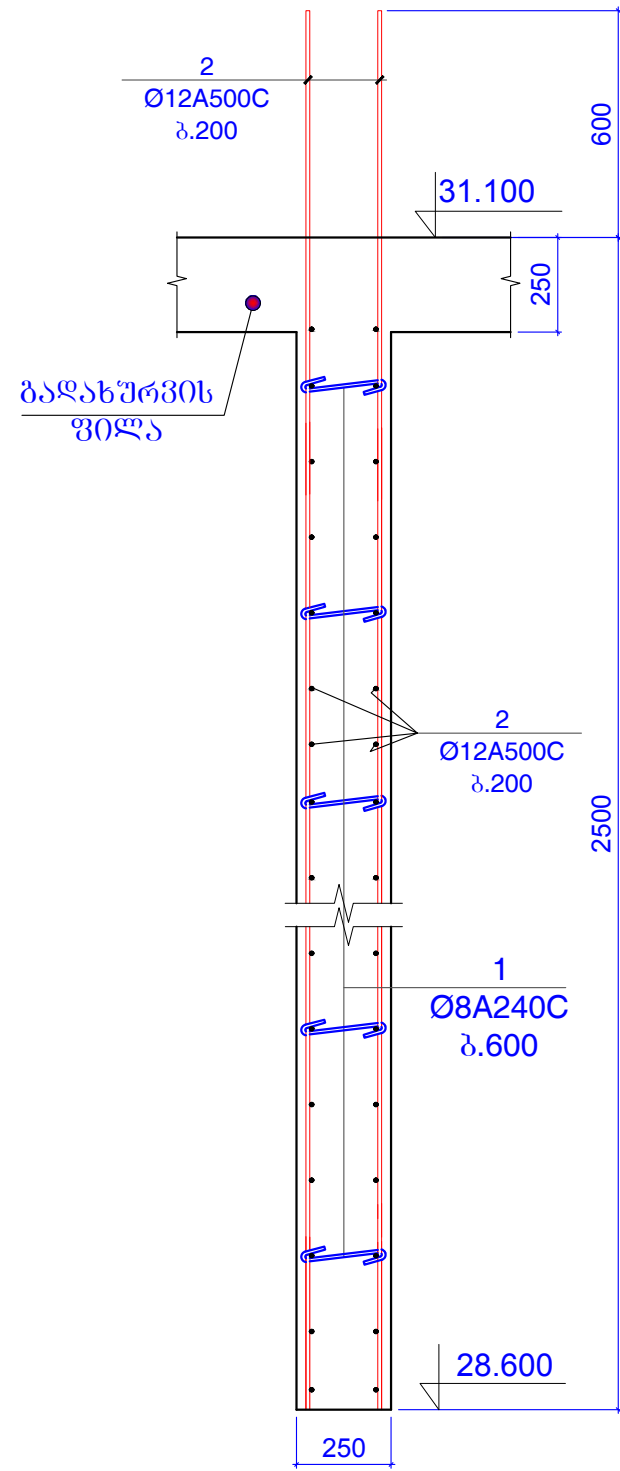

ჭრილი 2 - 2

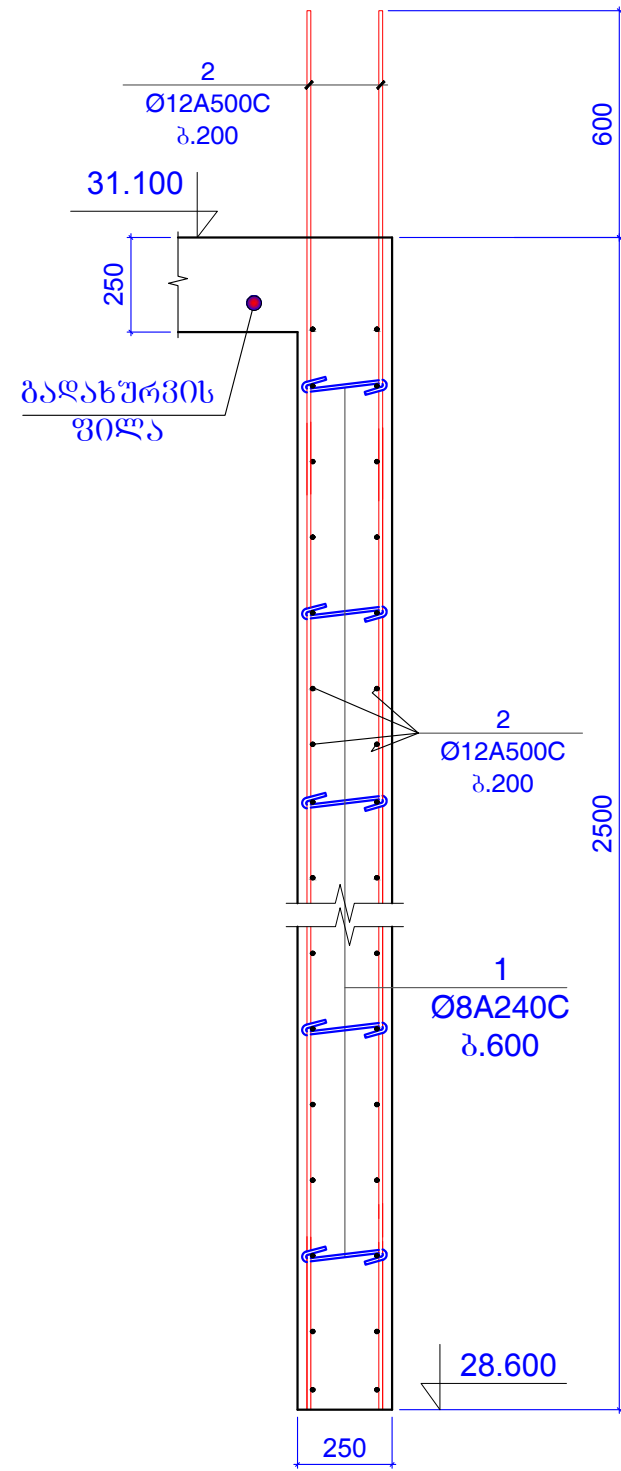

ჭრილი 3 - 3

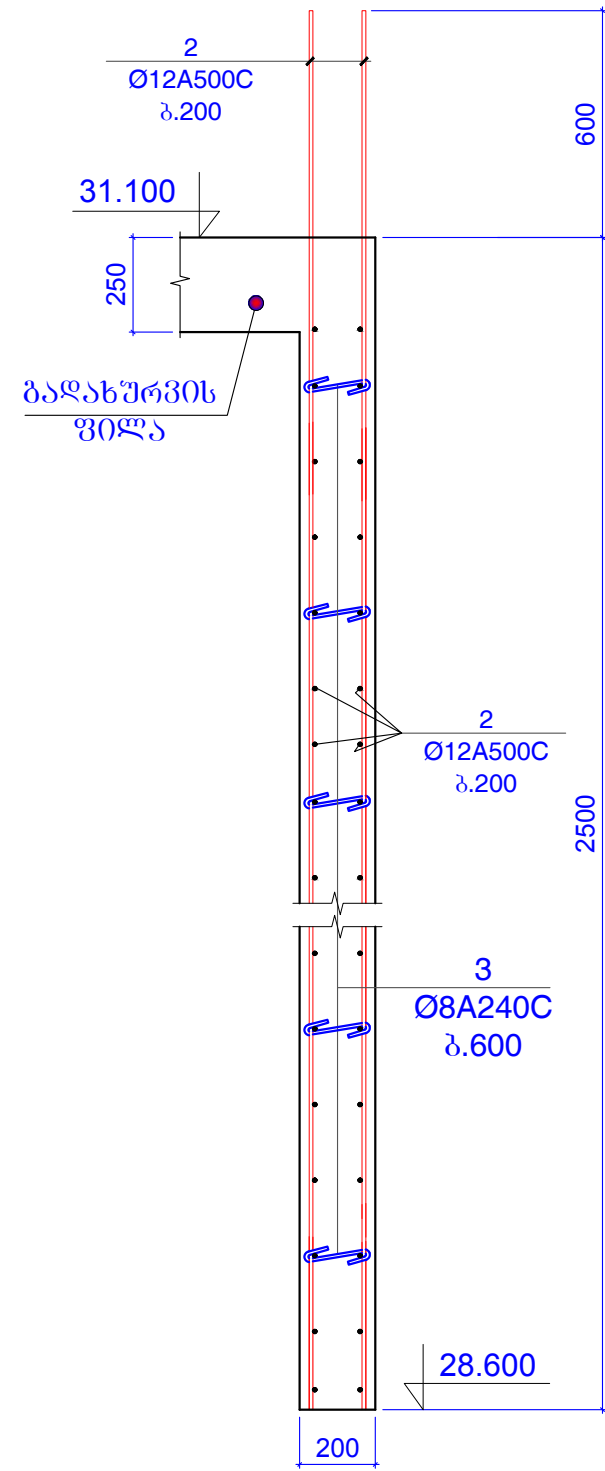

შენიშვნები:
1. ძირითადი შენიშვნები იხ. პროექტის განმარტებით ბარათში.

ფორმატი	A-3	დაკვეთის №
თბილისი 2019 წ.		

დამკვეთი:

შ.პ.ს. "იდეა მელიტიშვილი"

შ.პ.ს. "იდეა მელიტიშვილი"

მისამართი: საბურთალოს რაიონი, ვაჟა-ფშაველას გამზირი, მ.კ.კორაძის ქ. 28ა, ბინა 31

ID: 405106745

e-mail: ilia@ideacity.ge

მრავალფუნქციური საცხოვრებელი სახლი

ჭრილი 1 - 1 ... ჭრილი 3 - 3

თანამდებობა	გვარი	ხელმოწერა
დირექტორი	რ. შიდაძე	
მთ. არქიტექტ.	ზ. ბაღათური	
მთ. კონსტრუქტ.	ბ. ბარბაქაძე	
შემს. კონსტრუქტ.	ბ. ყოგიაშვილი	

დასახელება	მასშტაბი
კონსტრუქციები	1:20

სტადია	ფურცელი	ფურცლები
მ.პ.	კ-273	---

ჭრილი 4 - 4

ჭრილი 5 - 5

ჭრილი 6 - 6

ჭრილი 7 - 7

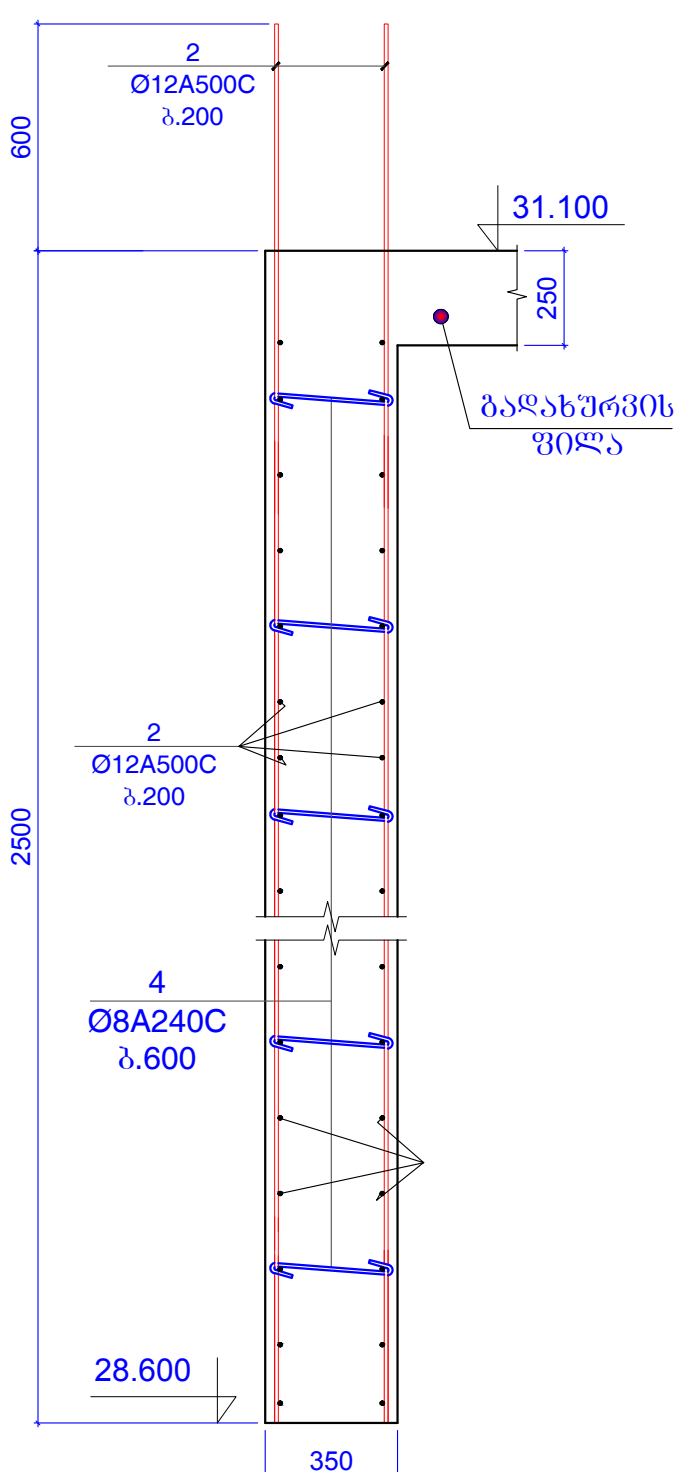
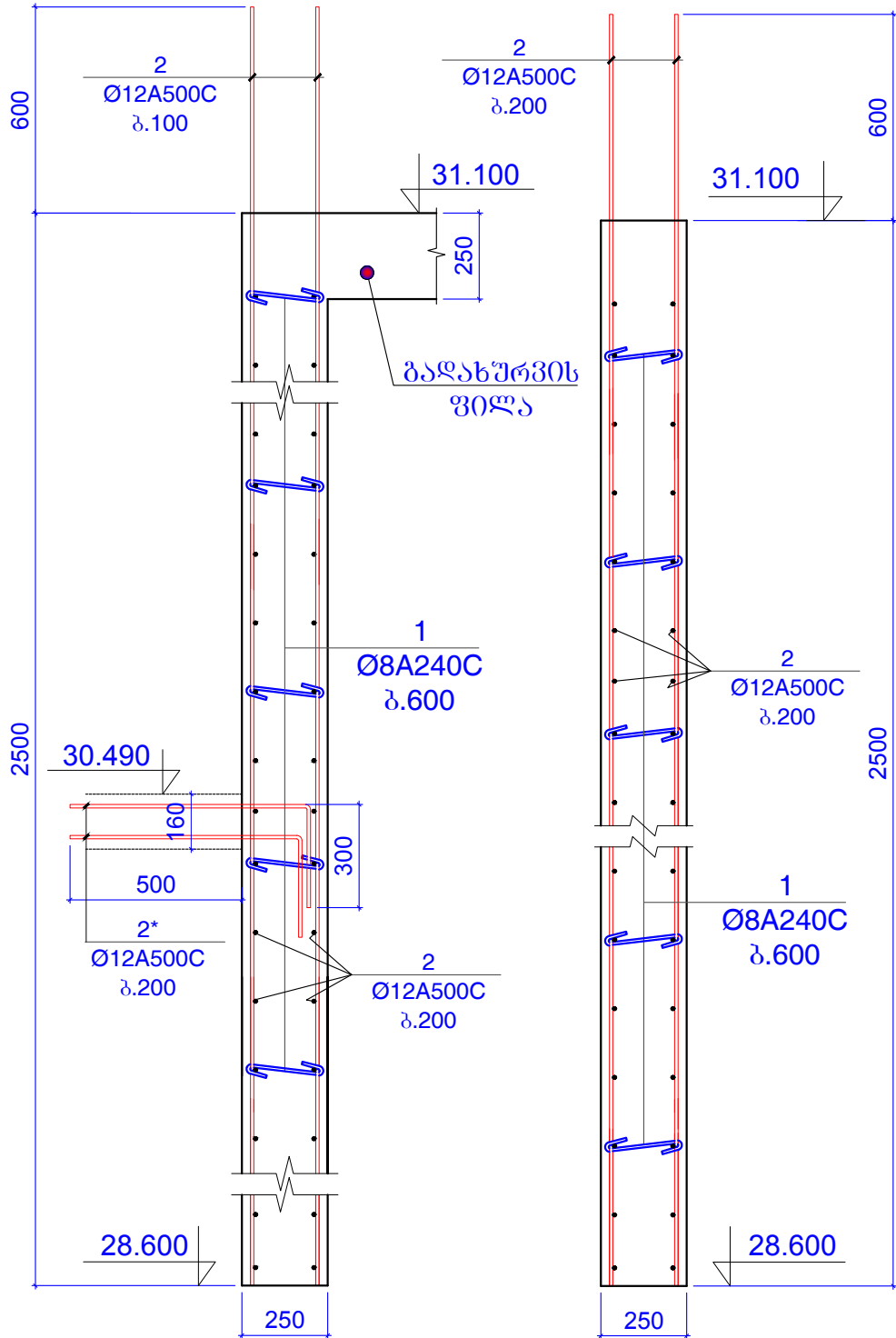
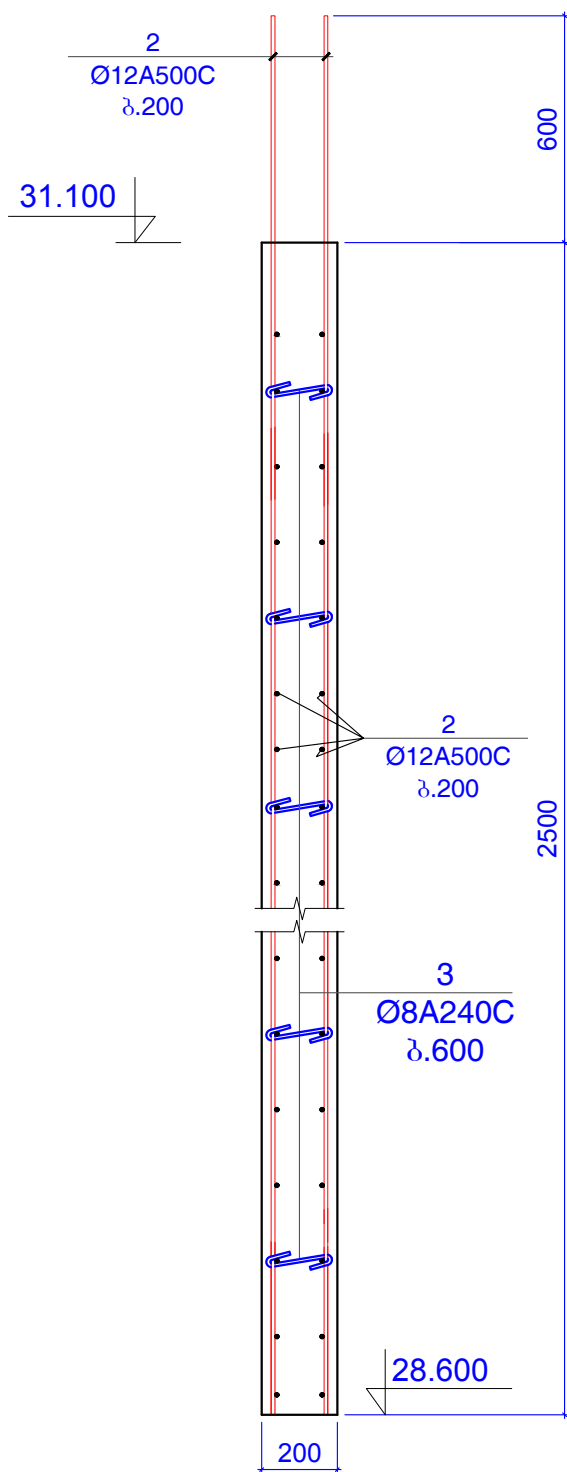

შენიშვნები:
1. ძირითადი შენიშვნები იხ. პროექტის განმარტებით ბარათში.

ფურცელი	A-3	ლაგვერდის №
თბილისი 2019 წ.		

დამკვეთი:

შ.პ.ს. "იდეა მელიქიშვილი"

შ.პ.ს. "იდეა მელიქიშვილი"

მისამართი: საბურთალოს რაიონი, ვაჟა-ფშაველას გამზირი, II კმ, კორპ. 28ბ, ბინა 31

ID: 405106745

e-mail: ilia@ideacity.ge

მრავალფუნქციური
საცხოვრებელი სახლი

ჭრილი 4 - 4 ... ჭრილი 7 - 7

თანამდებობა	გვარი	ხელმოწერა
დირექტორი	რ. მინაძე	
მთ. არქიტექტ.	ზ. ბაღატიშვილი	
მთ. კონსტრუქტ.	ბ. ბარბაქაძე	ბ. ბარბაქაძე
შემს. კონსტრუქტ.	ბ. ყოგიაშვილი	ბ. ყოგიაშვილი

დანიშნულება	მასშტაბი
კონსტრუქციები	1:20

სტადია	ფურცელი	ფურცლები
მ.პ.	კ-274	---

კედელი კარის
ღირების აღბილებში

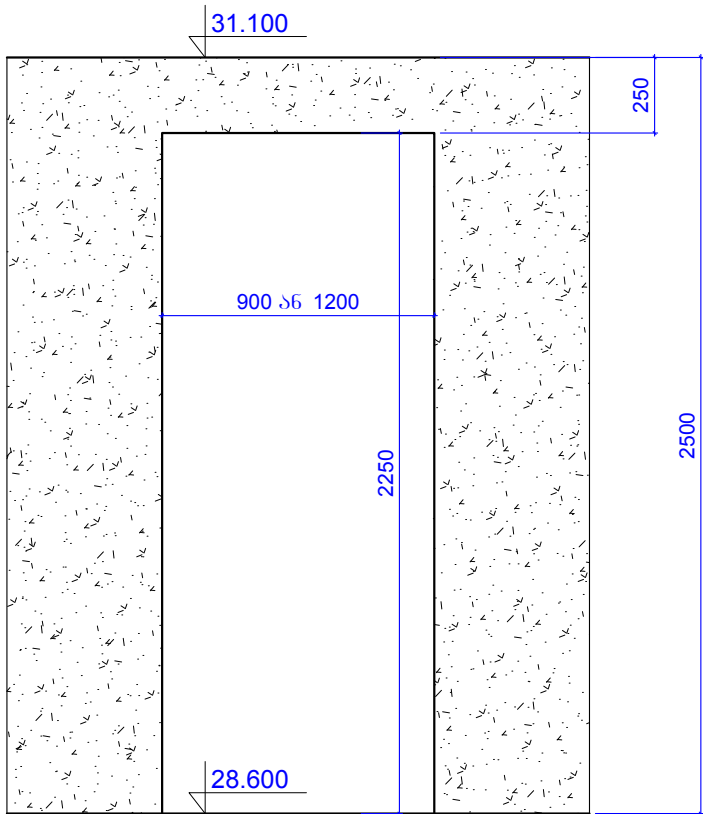

პოზ.1

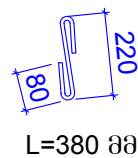

პოზ.3

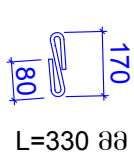

პოზ.4

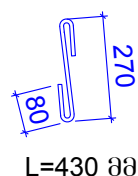

პოზ.5

250მმ კედლისთვის

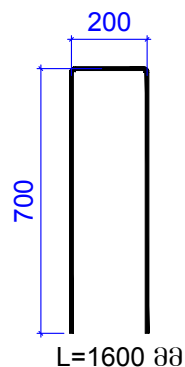

პოზ.6

200მმ კედლისთვის

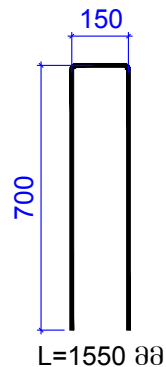

ფორმატი	A-3	დაკვეთის №
თბილისი 2019 წ.		

დამკვეთი:

შ.პ.ს. "იდეა მელიტიშვილი"

შ.პ.ს. "იდეა მელიტიშვილი"

მისამართი: საბურთალოს რაიონი, ვაჟა-ფშაველას გამზ. 31, მ.კ. 288, ბ. 06ა 31

ID: 405106745

e-mail: ilia@ideacity.ge

მრავალფუნქციური
საცხოვრებელი სახლი

კედელი კარის ღირების აღბილებში;
კედლების შეერთების დეტალი;

თანამდებობა	გვარი	ხელმოწერა
დირექტორი	რ. მამაძე	
მთ. არქიტექტ.	ზ. ბაღათური	
მთ. კონსტრუქტ.	ბ. ბარბაქაძე	მ. მ. მ. მ.
შემს. კონსტრუქტ.	ბ. ყოგიაშვილი	ბ. ყოგიაშვილი

დასახელება	მასშტაბი
კონსტრუქციები	1:20 1:25

სტადია	ფურცელი	ფურცლები
მ.პ.	კ-275	---

კედლების შეერთების დეტალი

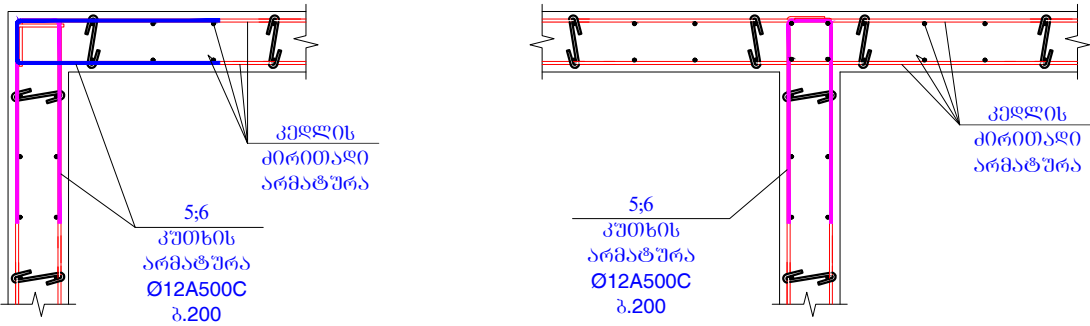

შენიშვნები:
1. ძირითადი შენიშვნები იხ. პროექტის განმარტებით ბარათში.

კონსტ. დასახე ლება	პოზ. №	არმატურის სპეციფიკაცია						არმატურის ამოკრება			ბეტონის მოც. მ³
		ესკიზი	Ø, მმ	კლასი	L, მმ	nxL	nxL, მ	Ø, მმ	Σ nxL, მ	Q, კგ	
კედელი გ/რ	1	იხ. პოზიცია	8	A240C	380	280	106.4	8A240C	149.44	58.94	B25
	2	დაიჭრას ადგილზე	12	A500C	3200000		3200	12A500C	3757	3334	
	2*		12	A500C	1000	50	50				31
	3	იხ. პოზიცია	8	A240C	330	120	39.6				
	4	იხ. პოზიცია	8	A240C	430	8	3.44				
	5	იხ. პოზიცია	12	A240C	1600	220	352				
	6	იხ. პოზიცია	12	A240C	1550	100	155				

ბაღახურვის ფილის გეგმა 31.100 ნიშნულზე
(გეომეტრიული ზომები)

ფორმატი	A-3	ლაკვეთის №
თბილისი 2019 წ.		

ლაკვეთი:

შ.პ.ს. "ილეა მელიქიშვილი"

შ.პ.ს. "ილეა მელიქიშვილი"

მისამართი: საბურთალოს რაიონი, ვაჟა-ფშაველას გამზირი, ქ.პ.კორპ.28ბ,ბინა 31
ID:405106745
e-mail: ilia@ideacity.ge

მრავალფუნქციური
საცხოვრებელი სახლი

ბაღახურვის ფილის გეგმა
31.100 ნიშნულზე
(გეომეტრიული ზომები)

თანამდებობა	გვარი	ხელმოწერა
ლიმპიტორი	რ. მიქაძე	
მთ. არქიტექტ.	ზ. ბაღაშვილი	
მთ.კონსტრუქტ.	ბ. ბარბაქაძე	გ.გ.გ.გ.გ.
შემს.კონსტრუქტ.	ბ. ყოგიაშვილი	ბ.ყ.ყ.

დასახელება	მასშტაბი
კონსტრუქციები	1:200

სტადია	ფურცელი	ფურცლები
მ.პ.	კ-276	---

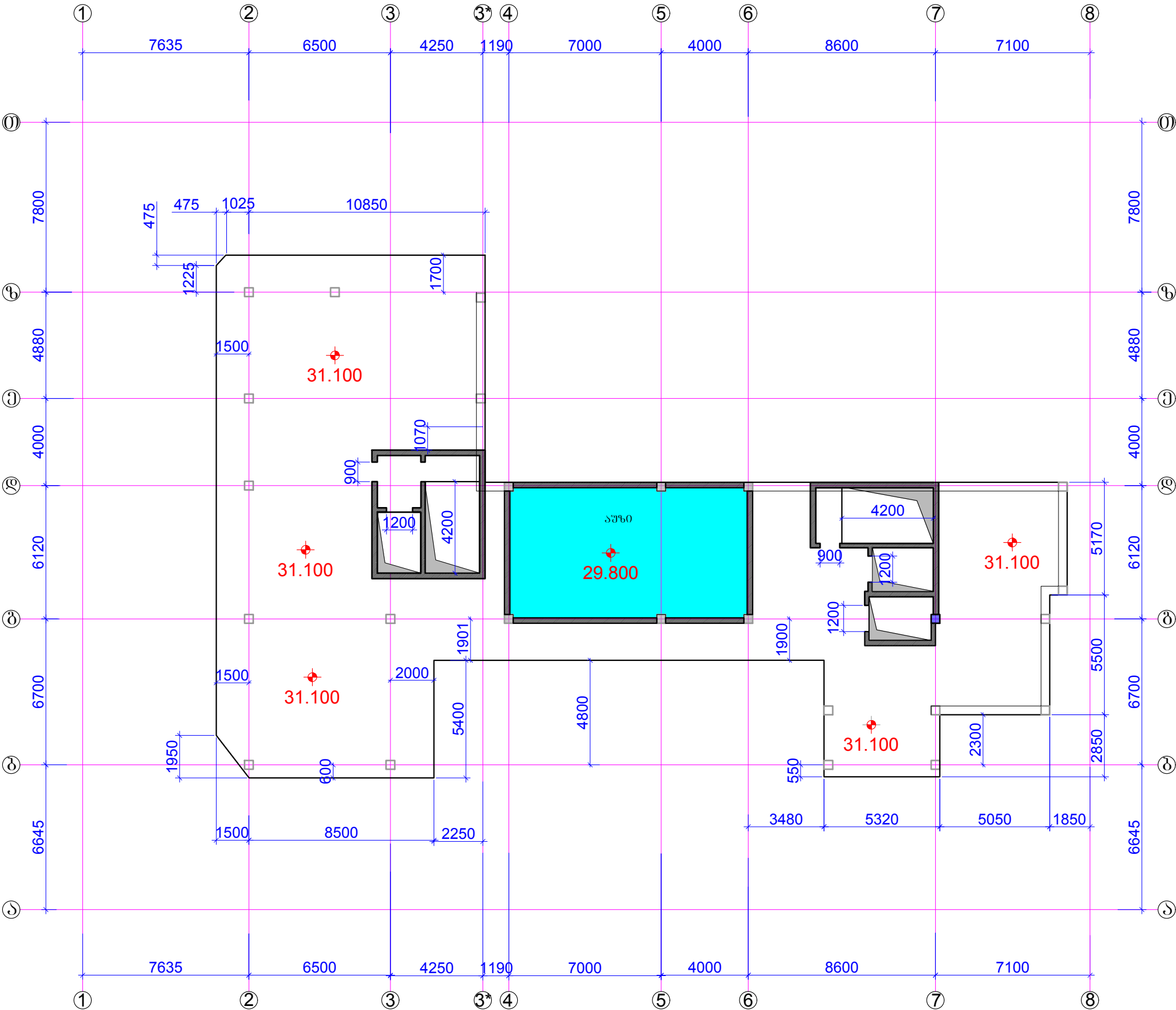

შენიშვნები:
1. ძირითადი შენიშვნები იხ. პროექტის განმარტებით ბარათში.

რიგელები გეგმაში +31.100 ნიშნულზე
არმირების ჭრილების დატანა

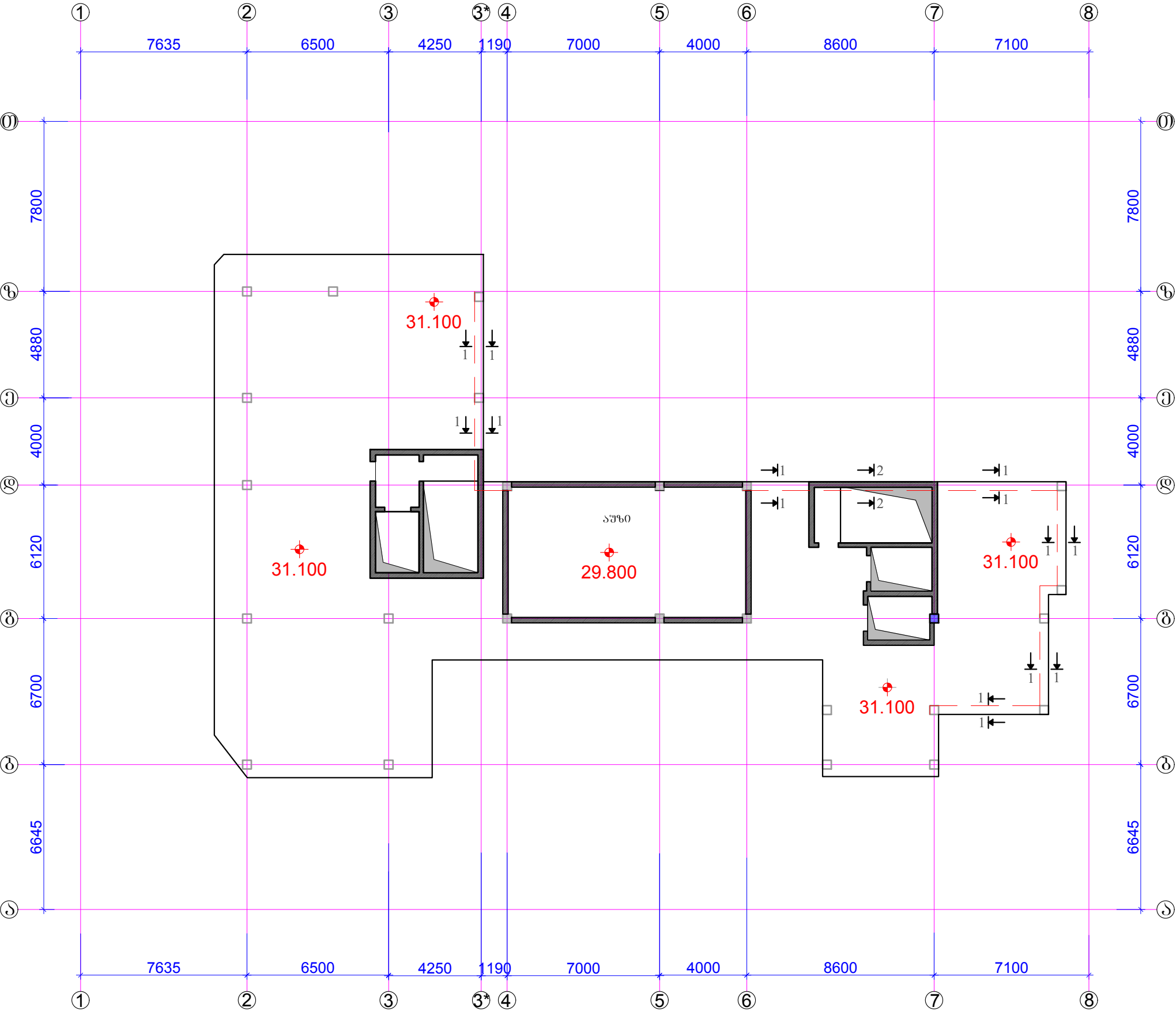

შენიშვნები:
1. ძირითადი შენიშვნები იხ. პროექტის განმარტებით ბარათში.
2. ჭრილი 1-1 ; ჭრილი 2-2 იხ.ვ.კ-278.

ფორმატი	A-3	დაკვეთის №
თბილისი 2019 წ.		

დამკვეთი:

შ.პ.ს. "იდეა მედიტეშვილი"

შ.პ.ს. "იდეა მედიტეშვილი"

მისამართი: ხაბარდოვსკაია ქ. 10, თბილისი, საქართველო. რაიონი: ვაჟა-ფშაველას ბაზარი, მ.კ.პ. 288, 806ა 31

ID: 405106745

e-mail: ilia@ideacity.ge

მრავალფუნქციური საცხოვრებელი სახლი

რიგელები გეგმაში +31.100 ნიშნულზე
არმირების ჭრილების დატანა

თანამდებობა	გვარი	ხელმოწერა
დირექტორი	რ. შიდაძე	
მთ. არქიტექტ.	ზ. ბაღათური	
მთ. კონსტრუქტ.	ბ. ბარბაქაძე	მ. მ. მ. მ.
შემს. კონსტრუქტ.	ბ. ყოგიაშვილი	ბ. ყოგიაშვილი

დასახელება		მასშტაბი
კონსტრუქციები		1:200
სტადია	ფურცელი	ფურცლები
მ.პ.	კ-277	---

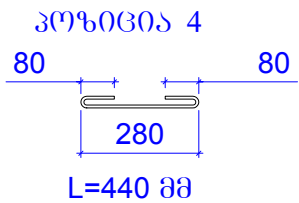
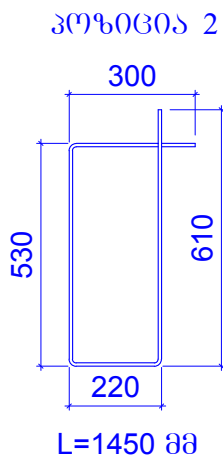
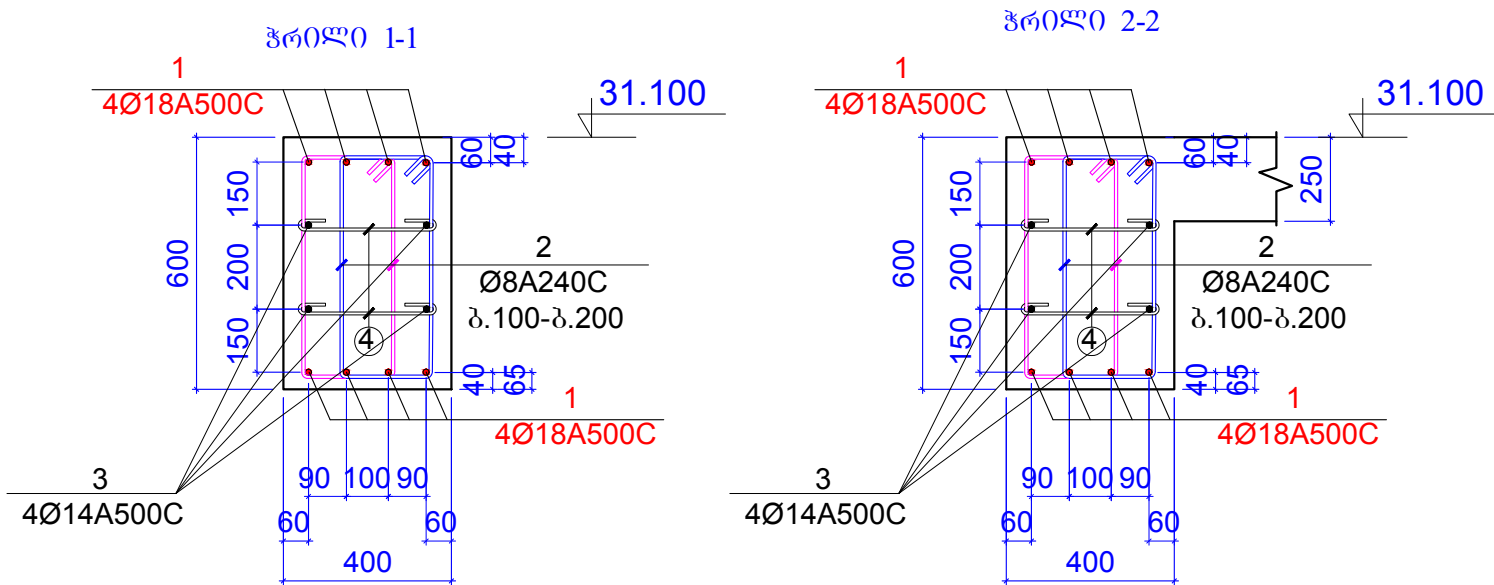

კონსტ. დასახელება	პოზ. №	არმატურის სპეციფიკაცია						არმატურის ამოკრება			ბეტონის მოც.მ³
		ესკიზი	Ø,მმ	კლასი	L,მმ	nxL	nxL,მ	Ø,მმ	ΣnxL,მ	Q კგ	
რიგელები 31.100 ნიშნულზე	1	დაიჭრას ადგილზე	18	A500c	350000		350	18A500c	350	698.8	B25
	2	იხ.პოზიცია	8	A240c	1660	500	830	8A240c	928	366	6m³
	3	დაიჭრას ადგილზე	14	A500c	180000		180	14A500c	180	217.4	
	4	იხ.პოზიცია	8	A240c	490	200	98				

შენიშვნები:
1. ძირითადი შენიშვნები იხ. პროექტის განმარტებით ბარათში.

ფორმატი	A-3	დაკვეთის №
თბილისი 2019 წ.		

ღამკვეთი:

შ.პ.ს. "იდეა მელიქიშვილი"

შ.პ.ს. "იდეა მელიქიშვილი"

მისამართი: ხაბარდოვო ქ. თბილისი, ვაკე-საბურთალოს რაიონი, ვაჟა-ფშაველას გამზირი, II კვ., კორპ. 28ბ, ბინა 31

ID: 405106745
e-mail: ilia@ideacity.ge

მრავალფუნქციური საცხოვრებელი სახლი

ჰრილი 1-1 ; ჰრილი 2-2;

თანამდებობა	გვარი	ხელმოწერა
ლიმპტორი	რ. შიძაძე	
მთ. არქიტექტ.	ზ. ბაღათური	
მთ. კონსტრუქტ.	ბ. ბარბაქაძე	ფ. შ. შ. შ.
შემს. კონსტრუქტ.	ბ. ყოგიაშვილი	ბ. ყოგიაშვილი

ღესახელება	მასშტაბი
კონსტრუქციები	

სტადია	ფურცელი	ფურცლები
მ.პ.	კ-278	---

ბაღახურვის ფილის გეგმა 31.100 ნომერზე
ძირითადი არმირების გეგმა

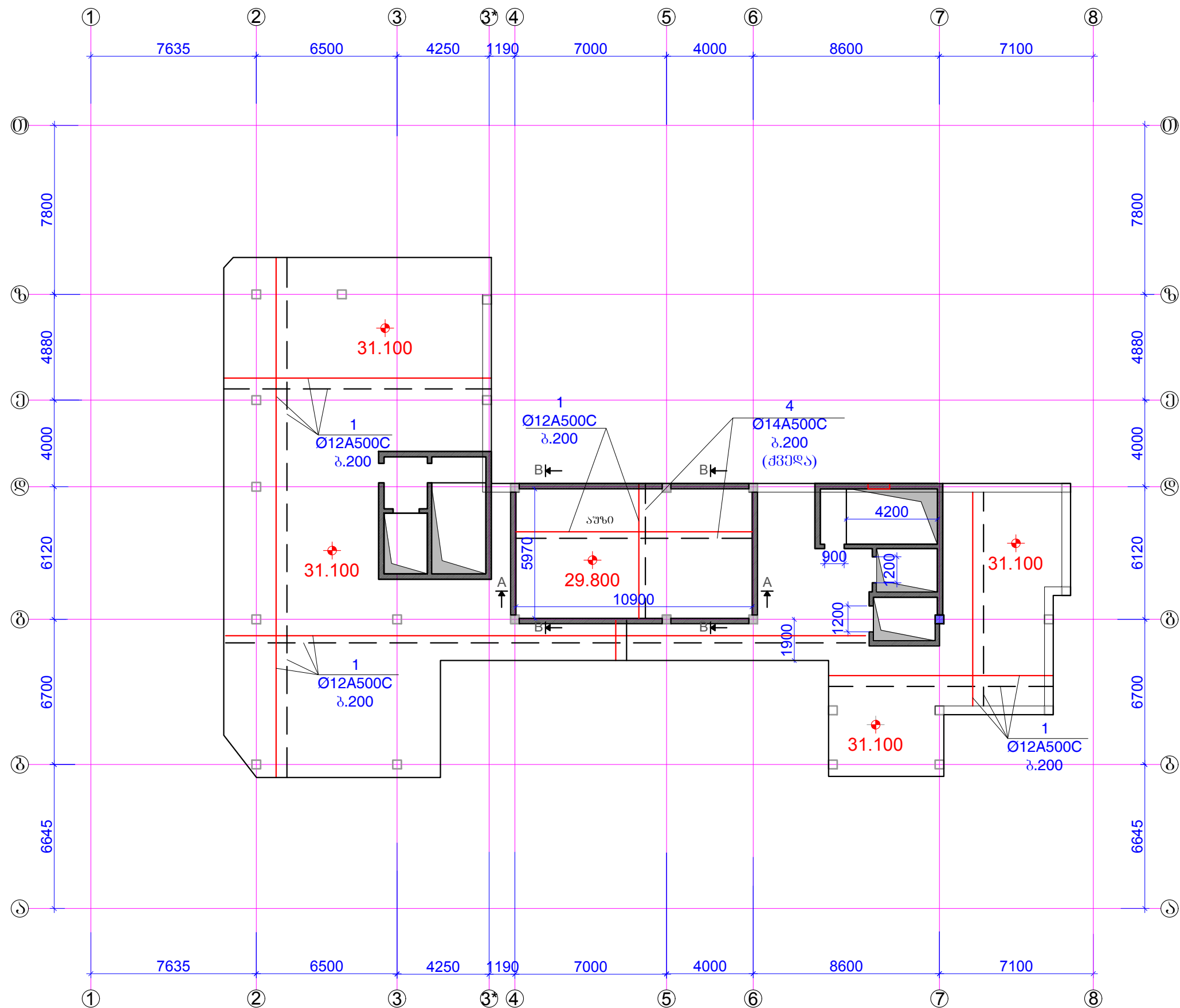

შენიშვნები:
1. ძირითადი შენიშვნები იხ. პროექტის განმარტებით ბარათში.
2. ფილის არმირების სახასიათო ზრდილები იხ.შ.კ-282.
3. ზრდილი A-A; იხ.შ.კ-283.
4. ზრდილი B-B; იხ.შ.კ-284.

ფორმატი	A-3	ლაკვეთის №
თბილისი 2019 წ.		

ლაკვეთი:
შ.პ.ს. "იდეა მედიტევილი"
შ.პ.ს. "იდეა მედიტევილი"
მისამართი:საქართველო,თბილისი, ვაკე-საბურთალოს რაიონი,ვაჟა-ფშაველას გამზირი, II კმ,კორპ.28ბ,ბინა 31
ID:405106745
e-mail: ilia@ideacity.ge

მრავალფუნქციური საცხოვრებელი სახლი
ბაღახურვის ფილის გეგმა 31.100 ნომერზე ძირითადი არმირების გეგმა

თანამდებობა	გვარი	ხელმოწერა
დირექტორი	რ. მიქაძე	
მთ. არქიტექტ.	ზ. ბალათური	
მთ.კონსტრუქტ.	ბ. ბარბაქაძე	გ.გ.გ.გ.გ.
შემს.კონსტრუქტ.	ბ. ყოგიაშვილი	ბ.ყ.ყ.

დესანქლევა	მასშტაბი
კონსტრუქციები	1:200

სტადია	ფურცელი	ფურცლები
მ.პ.	კ-279	---

ბაღახუშვილის ფილის გეგმა 31.100 ნომერზე
ქვედა შრის ბაძლიერება

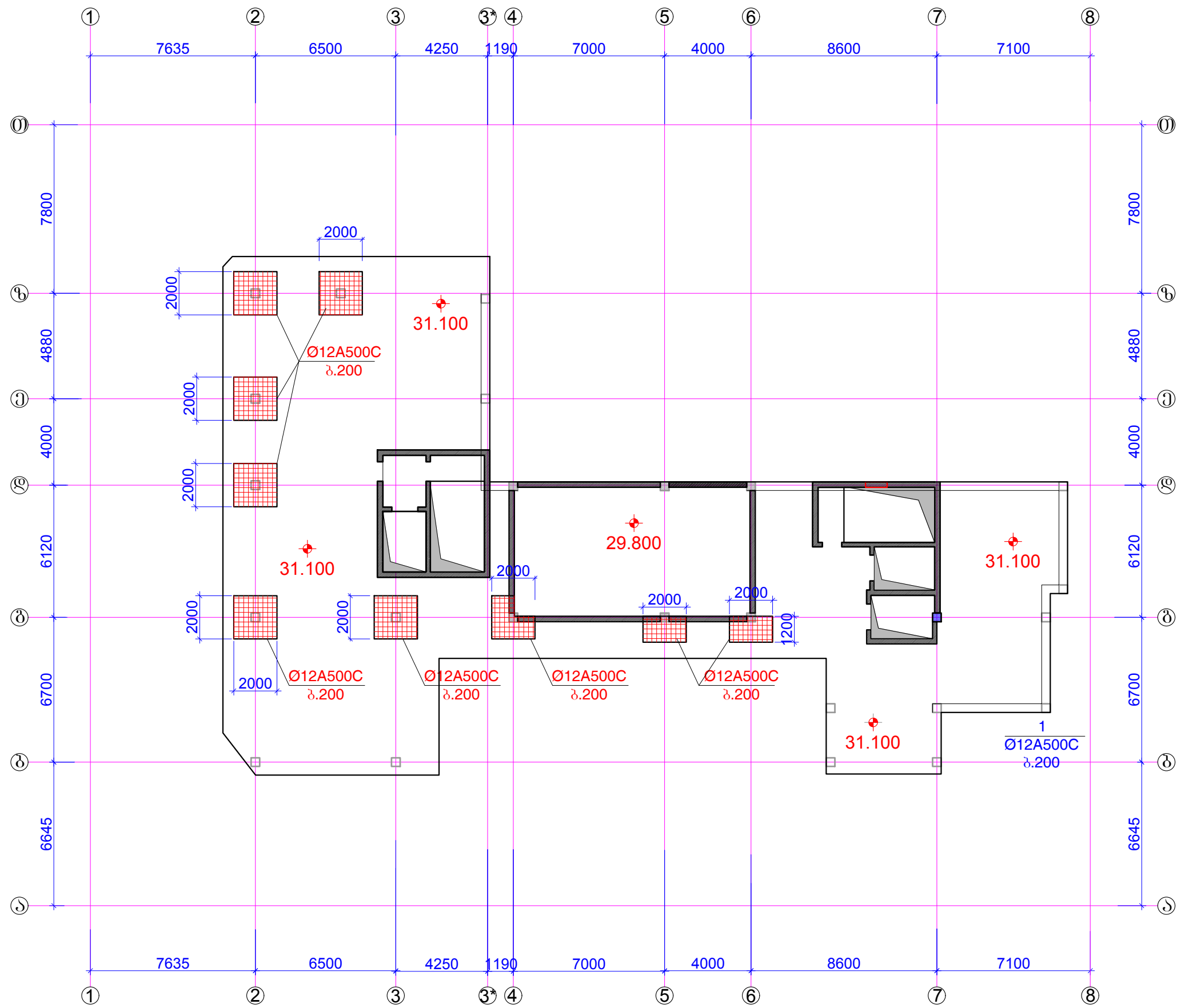

- შენიშვნები:
- 1. ძირითადი შენიშვნები იხ. პროექტის განმარტებით ბარათში.
 - 2. ფილის არმირების სხასიათო ზრდილები იხ.ვ.კ-282.
 - 3. ზრდილი A-A; იხ.ვ.კ-283.
 - 4. ზრდილი B-B; იხ.ვ.კ-284.

ფორმატი	A-3	ლაკვეთის №
თბილისი 2019 წ.		

ლაკვეთი:

შ.პ.ს. "იდეა მედიტეშვილი"

შ.პ.ს. "იდეა მედიტეშვილი"

მისამართი: ხაბარდოვო, კომპილისი, ვაკე-საბურთალოს რაიონი, ვაჟა-ფშაველას ბაზირი, ქ.კოტე, 282, ბინა 31

ID: 405106745

e-mail: ilia@ideacity.ge

მრავალფუნქციური
სახეობრბელი სახლი

ბაღახუშვილის ფილის გეგმა 31.100
ნომერზე
ქვედა შრის ბაძლიერება

თანამდებობა	გვარი	ხელმოწერა
ლირმტორი	რ. მიძაძე	
მთ. არმირმტ.	ზ. ბაღათური	
მთ.კონსტრუქტ.	ბ. ბარბაქაძე	მ. მ. მ. მ.
შეშ.კონსტრუქტ.	ბ. ყოგიაშვილი	ბ. ყოგიაშვილი

ლაქსაქლევა	მასშტაბი
კონსტრუქციები	1:200

სტადია	ფურცელი	ფურცლები
მ.პ.	კ-280	---

ზელა შრის გაძლიერება



ზელა შრის გაძლიერება

შ.პ.ს. "იდეა მემორიუმული"

შ.პ.ს. "იდეა მემორიუმული"

შ.პ.ს. "იდეა მემორიუმული"

შ.პ.ს. "იდეა მემორიუმული"

შ.პ.ს. "იდეა მემორიუმული"

შ.პ.ს. "იდეა მემორიუმული"

შ.პ.ს. "იდეა მემორიუმული"

შ.პ.ს. "იდეა მემორიუმული"

ძირითადი არმირების ჯრილი

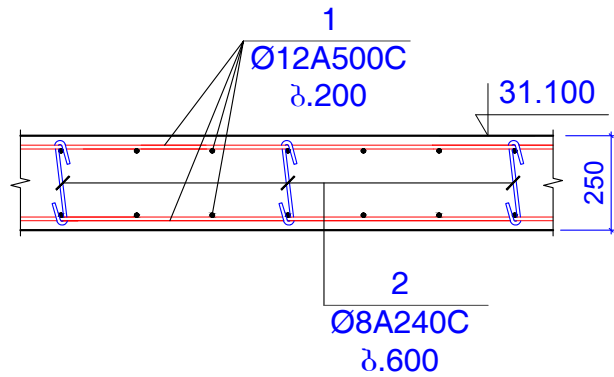

არმირების ჯრილი შუა სვეტებთან

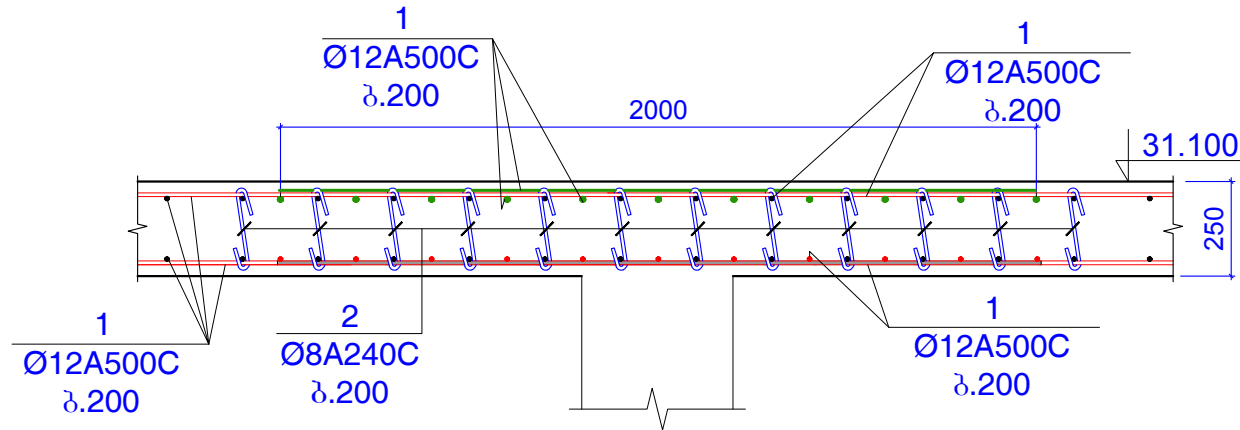

არმირების ჯრილი ღიაფრაგმის რ.ბ კედლებთან

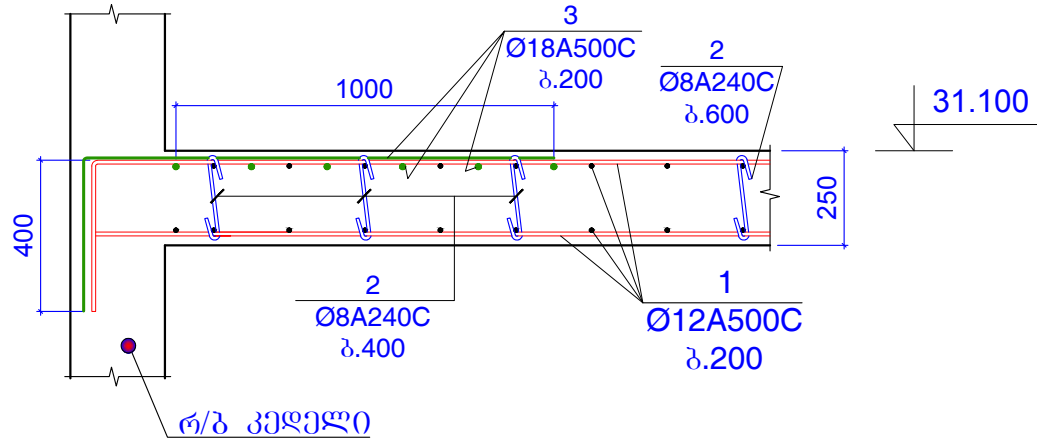

არმირების ჯრილი რ.ბ რიბელებთან

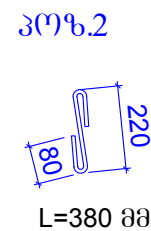
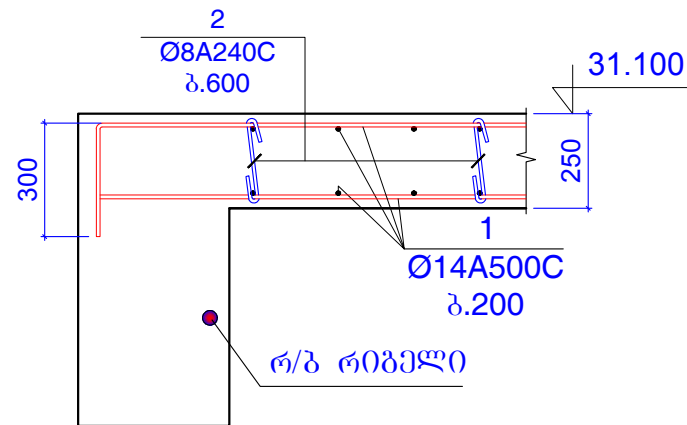

შენიშვნები:
1. ძირითადი შენიშვნები იხ. პროექტის განმარტებით ბარათში.

ფურცელი	A-3	დაკვეთის №
თბილისი	2019 წ.	

დამკვეთი:

შ.პ.ს. "იდეა მელიქიშვილი"

შ.პ.ს. "იდეა მელიქიშვილი"

მისამართი: საბურთალოს რაიონი, ვაჟა-ფშაველას გამზირი, II კმ, კორპ. 28ბ, ბინა 31
ID: 405106745
e-mail: ilia@ideacity.ge

მრავალფუნქციური საცხოვრებელი სახლი

ფილის არმირების სახისათუ ჯრილები (+31.100 ნიშნულისთვის)

თანამდებობა	გვარი	ხელმოწერა
ლიმპიტორი	რ. მიქაძე	
მთ. არქიტექტ.	ზ. ბაღათური	
მთ. კონსტრუქტ.	ბ. ბარბაქაძე	ჭყაჭყაძე
შემს. კონსტრუქტ.	ბ. ყოგიაშვილი	ბ. ყოგიაშვილი

დასახელება	მასშტაბი
კონსტრუქციები	1:20

სტადია	ფურცელი	ფურცლები
მ.პ.	კ-282	---

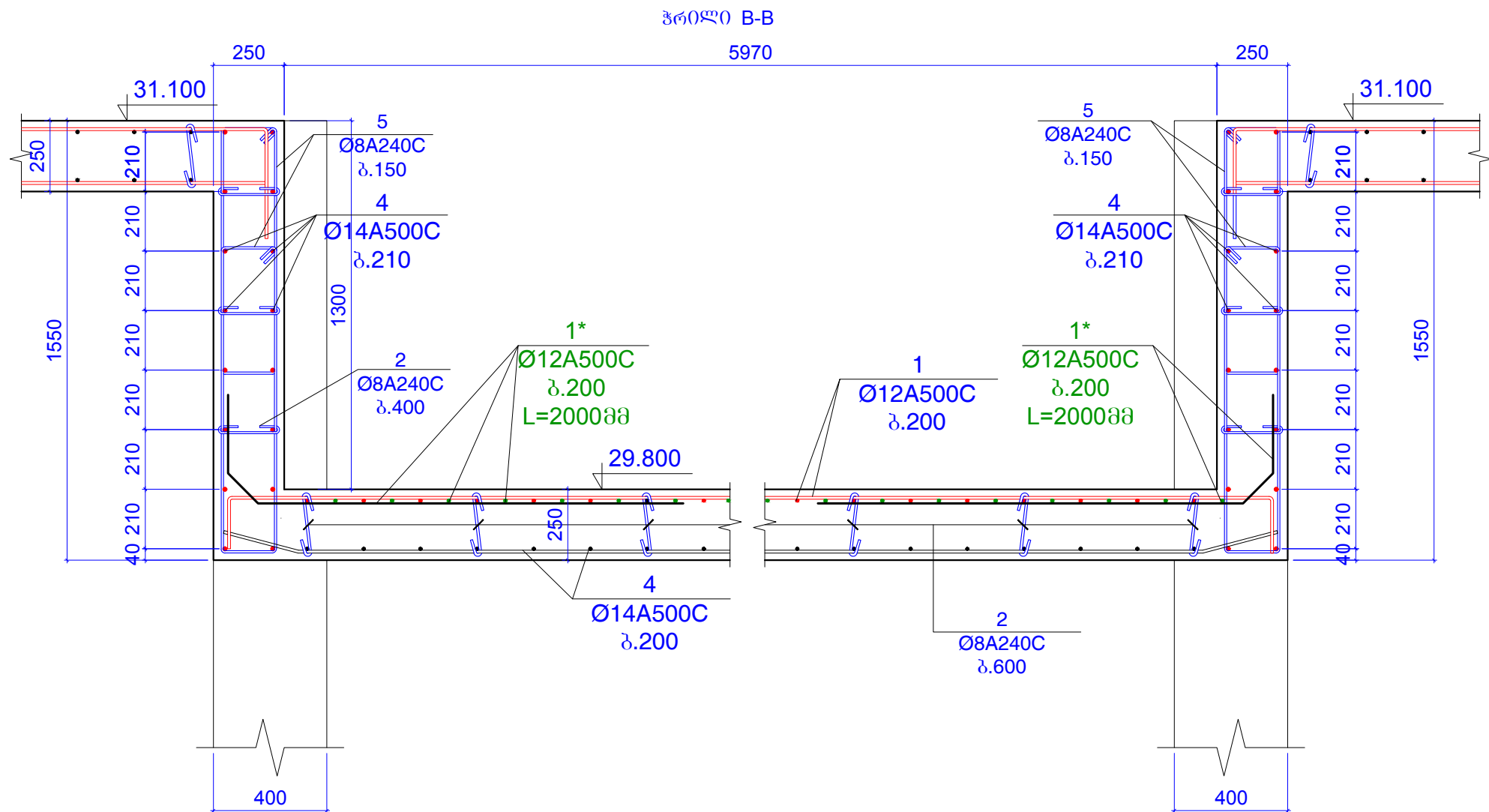

კონსტ.დასახე ლება	პოზ. №	არმატურის სპეციფიკაცია						არმატურის ამოკრება			ბეტონის მოც.მ³
		ესკიზი	Ø,მმ	კლასი	L,მმ	nxL	nxL,მ	Ø,მმ	ΣnxL,მ	Q კგ	
გადახურვის ფილა 31.100 ნიშნულზე	1	დაიჭრას ადგილზე	12	A500c	11200000		11200	12A500c	11540	10240	B25
	1*	დაიჭრას ადგილზე	12	A500c	2000	170	340				136m³
	2	იხ.პოზიცია	8	A240c	380	2000	760	8A240c	1984	782.5	
	3	დაიჭრას ადგილზე	18	A500c	1300000		1300	18A500c	1300	2596	
	4	დაიჭრას ადგილზე	14	A500c	1400000		1400	14A500c	1400	1691	
	5	იხ.პოზიცია	8	A240c	2720	450	1224				

შენიშვნები:
1. ძირითადი შენიშვნები იხ. პროექტის განმარტებით ბარათში.

ფურცელი	A-3	დაკვეთის №
თბილისი 2019 წ.		

დამკვეთი:

შ.პ.ს. "იდეა მელიტოშვილი"

შ.პ.ს. "იდეა მელიტოშვილი"

მისამართი: საპროექტო კომპლექსი, ვაკე-საბურთალოს რაიონი, ვაჟა-ფშაველას გამზირი, II კმ, კორპ. 28ა, ბინა 31

ID: 405106745
e-mail: ilia@ideacity.ge

მრავალფუნქციური
საცხოვრებელი სახლი

ჭრილი B-B;

თანამდებობა	გვარი	ხელმოწერა
ლიმპიტორი	რ. შიძაძე	
მთ. არქიტექტ.	ზ. ბაღათური	
მთ. კონსტრუქტ.	ბ. ბარბაქაძე	ფ. შ. შ.
შეშ. კონსტრუქტ.	ბ. ყოგიაშვილი	ბ. ყოგიაშვილი

დასახელება	მასშტაბი
კონსტრუქციები	1:20

სტადია	ფურცელი	ფურცლები
მ.პ.	კ-284	---

კედლები გეგმაში +31.100 ნიშნულზე

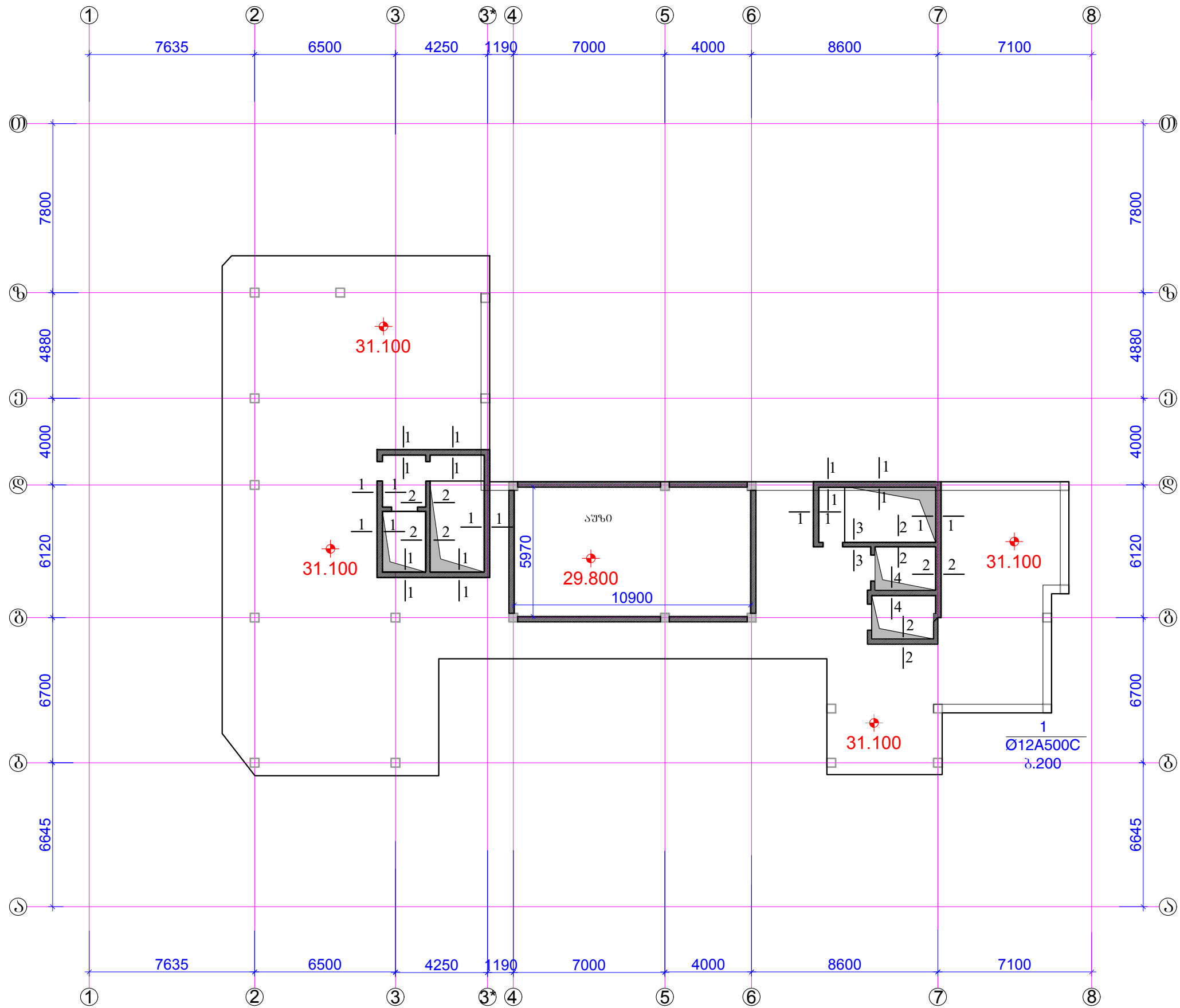

შენიშვნები:
1. ძირითადი შენიშვნები იხ. პროექტის განმარტებით ბარათში.
2. ზრდი 1-1 ... ზრდი 4-4 ; იხ.ვ.პ-286;
3. ღირებულებები ღირებულების ღირებულების განმარტებით იხ.ვ.პ-287.

ფურცელი	A-3	დაკვეთის №
თბილისი 2019 წ.		

დაკვეთი:
შ.პ.ს. "იდეა მელიქიშვილი"
შ.პ.ს. "იდეა მელიქიშვილი"
მისამართი: საბურთალოს რაიონი, ვაჟა-ფშაველას გამზირი, II კმ, კორპუსი 286, ბინა 31
ID: 405106745
e-mail: ilia@ideacity.ge

მრავალფუნქციური საცხოვრებელი სახლი
კედლები გეგმაში +31.100 ნიშნულზე

თანამდებობა	გვარი	ხელმოწერა
დირექტორი	რ. მინაძე	
მთ. არქიტექტ.	ზ. ბაღათური	
მთ. კონსტრუქტ.	ბ. ბარბაქაძე	მ. მ. მ. მ.
შეს. კონსტრუქტ.	ბ. ყოგიაშვილი	ბ. ყოგიაშვილი

დასახელება	მასშტაბი
კონსტრუქციები	1:200

სტადია	ფურცელი	ფურცლები
მ.პ.	კ-285	---

ჭრილი 1 - 1

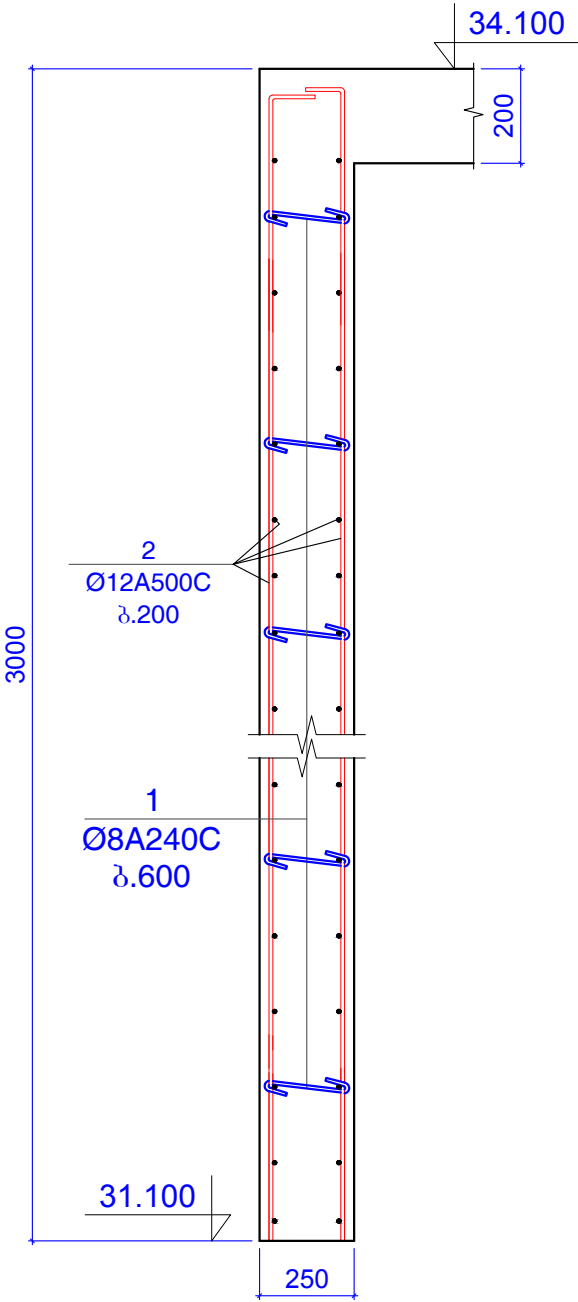

ჭრილი 2 - 2

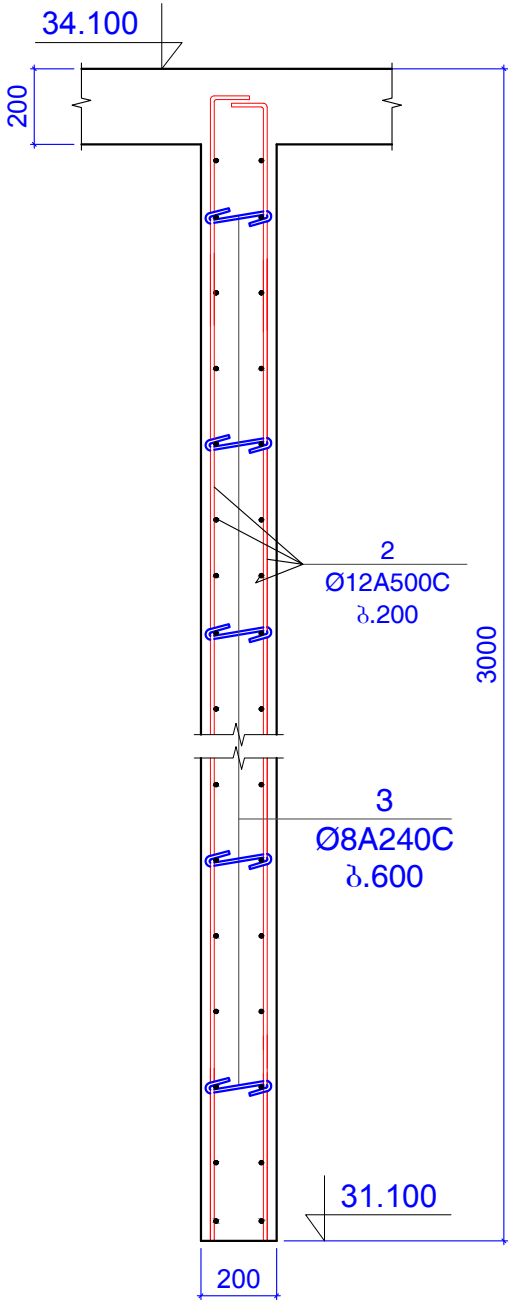

ჭრილი 3 - 3

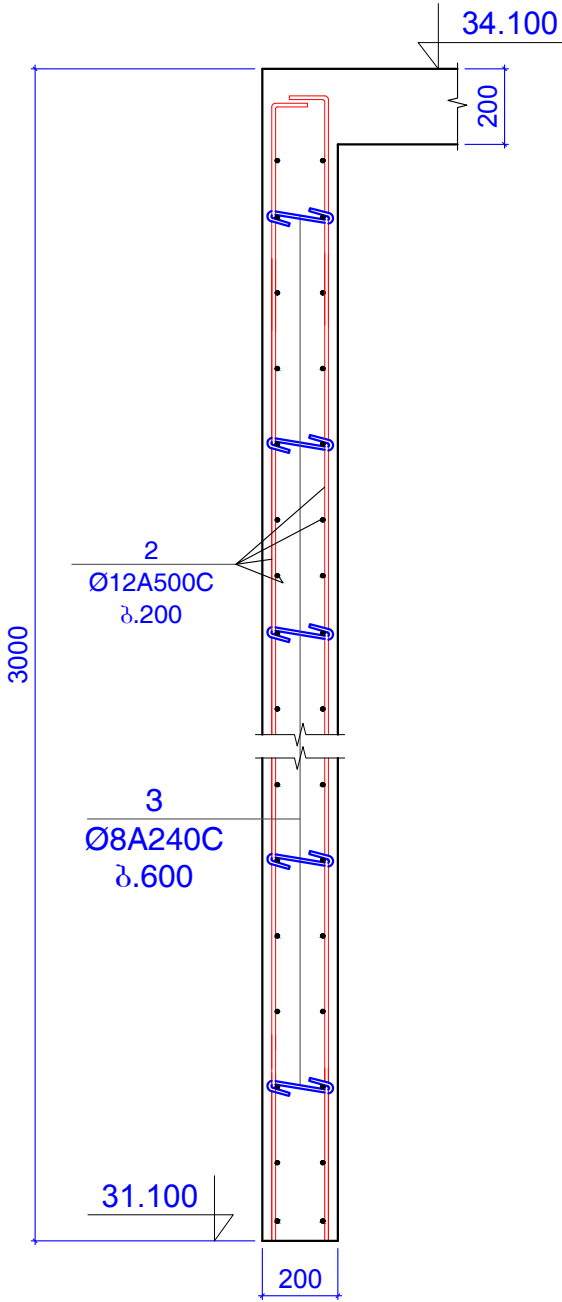

ჭრილი 4 - 4

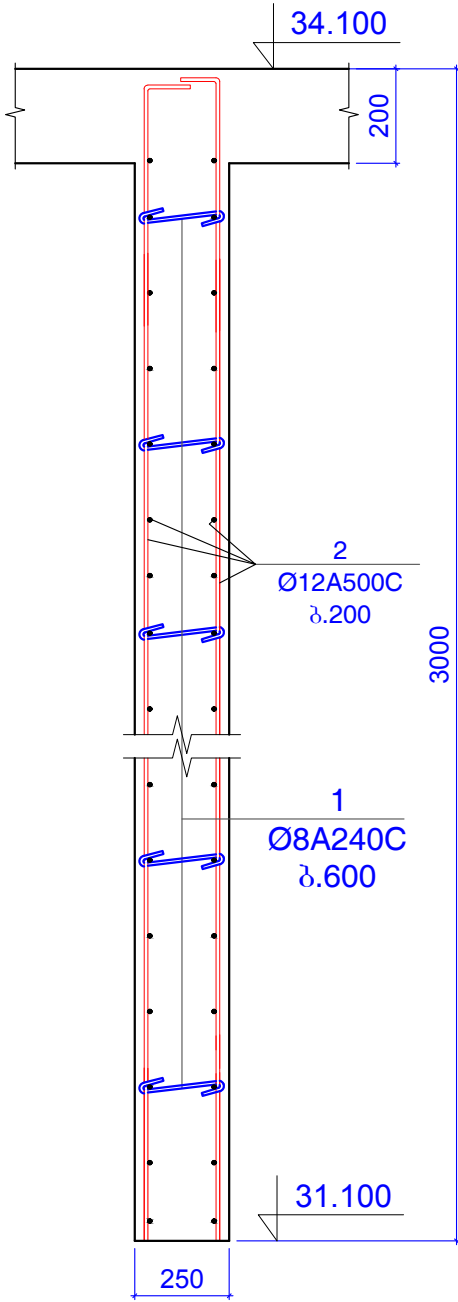

შენიშვნები:
1. ძირითადი შენიშვნები იხ. პროექტის განმარტებით ბარათში.

ფურცელი	A-3	დაკვეთის №
თბილისი 2019 წ.		

ღამკვეთი:

შ.პ.ს. "იდეა მელიქიშვილი"

შ.პ.ს. "იდეა მელიქიშვილი"

მისამართი: საბურთალოს რაიონი, ვაჟა-ფშაველას გამზირი, II კმ, კორპ. 286, ბინა 31
ID: 405106745
e-mail: ilia@ideacity.ge

მრავალფუნქციური
საცხოვრებელი სახლი

ჭრილი 1 - 1 ... ჭრილი 4 - 4

თანამდებობა	გვარი	ხელმოწერა
დირექტორი	რ. შიდაძე	
მთ. არქიტექტ.	ზ. ბაღათური	
მთ. კონსტრუქტ.	ბ. ბარბაქაძე	გ. გოგიაშვილი
შემს. კონსტრუქტ.	ბ. ყოგიაშვილი	ბ. ყოგიაშვილი

დასახელება	მასშტაბი
კონსტრუქციები	1:20

სტადია	ფურცელი	ფურცლები
მ.პ.	კ-286	---

კედელი კარის
ღიობის აღბილებში

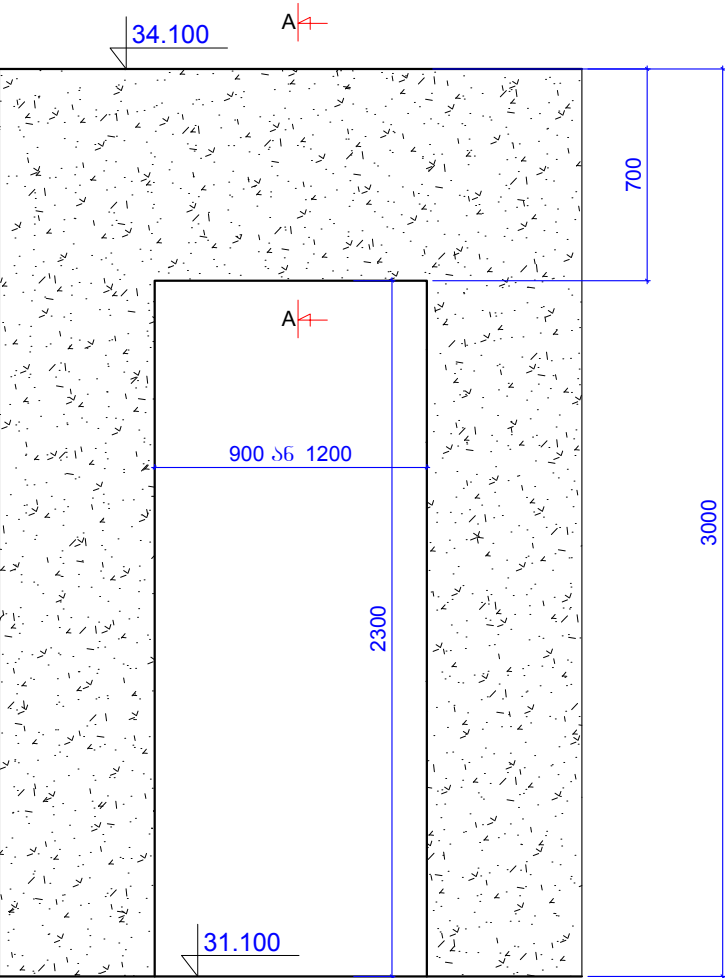

ჭრილი A-A

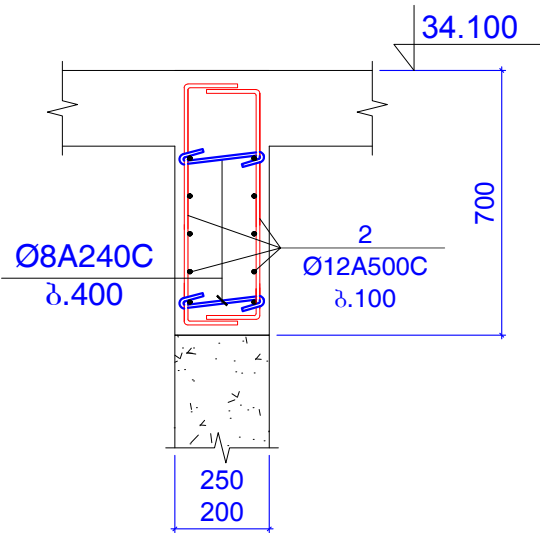

პოზ.1

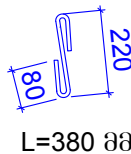

პოზ.3

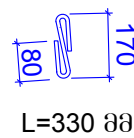

პოზ.5

250მმ კედლისთვის

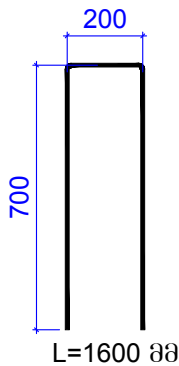

პოზ.6

200მმ კედლისთვის

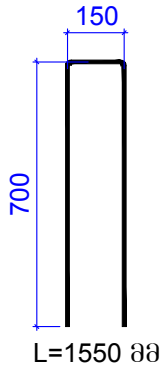

კედლების შეერთების დეტალი

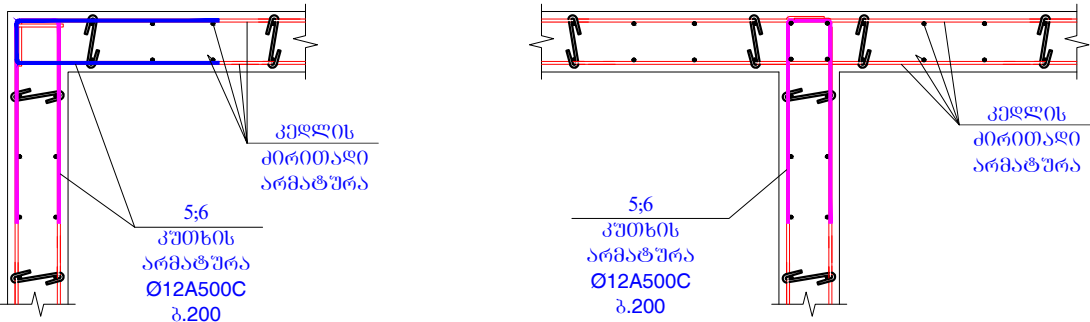

შენიშვნები:
1. ძირითადი შენიშვნები იხ. პროექტის განმარტებით ბარათში.

კონსტ. დასახე ჯგუფი	პოზ.№	არმატურის სპეციფიკაცია						არმატურის ამოკრება			ბეტონის მოც.მ³
		ესკიზი	Ø,მმ	კლასი	L,მმ	nxL	nxL,მ	Ø,მმ	ΣnxL,მ	Q კგ	
იპედმ გ/ა	1	იხ.პოზიცია	8	A240C	380	325	123.5	8A240C	169.7	66.93	B25
	2	დაიტრას აღბილებზე	12	A500C	3200000		3200	12A500C	3770	3345	
	3	იხ.პოზიცია	8	A240C	330	140	46.2				
	5	იხ.პოზიცია	12	A240C	1600	240	384				37
	6	იხ.პოზიცია	12	A240C	1550	120	186				

ფორმატი	A-3	დაკვეთის №
თბილისი 2019 წ.		

დამკვეთი:
შ.პ.ს. "იდეა მედიტეშვილი"
შ.პ.ს. "იდეა მედიტეშვილი"
მისამართი: საბურთალოს რაიონი, ვაჟა-ფშაველას გამზირი, №33, კორპ. 28ა, ბინა 31
ID: 405106745
e-mail: ilia@ideacity.ge

მრავალფუნქციური საცხოვრებელი სახლი
კედელი კარის ღიობის აღბილებში; კედლების შეერთების დეტალი;

თანამდებობა	გვარი	ხელმოწერა
დირექტორი	რ. შიძაძე	
მთ. არქიტექტ.	ზ. ბაღათური	
მთ. კონსტრუქტ.	ბ. ბარბაქაძე	გ. შიშკაძე
შემს. კონსტრუქტ.	ბ. ყოგიაშვილი	ბ. ყოგიაშვილი

დასახელება	მასშტაბი
კონსტრუქციები	1:20 1:25

სტადია	ფურცელი	ფურცლები
მ.პ.	კ-287	---

ბაღასურვის ფილის გეგმა 34.100 ნომერზე

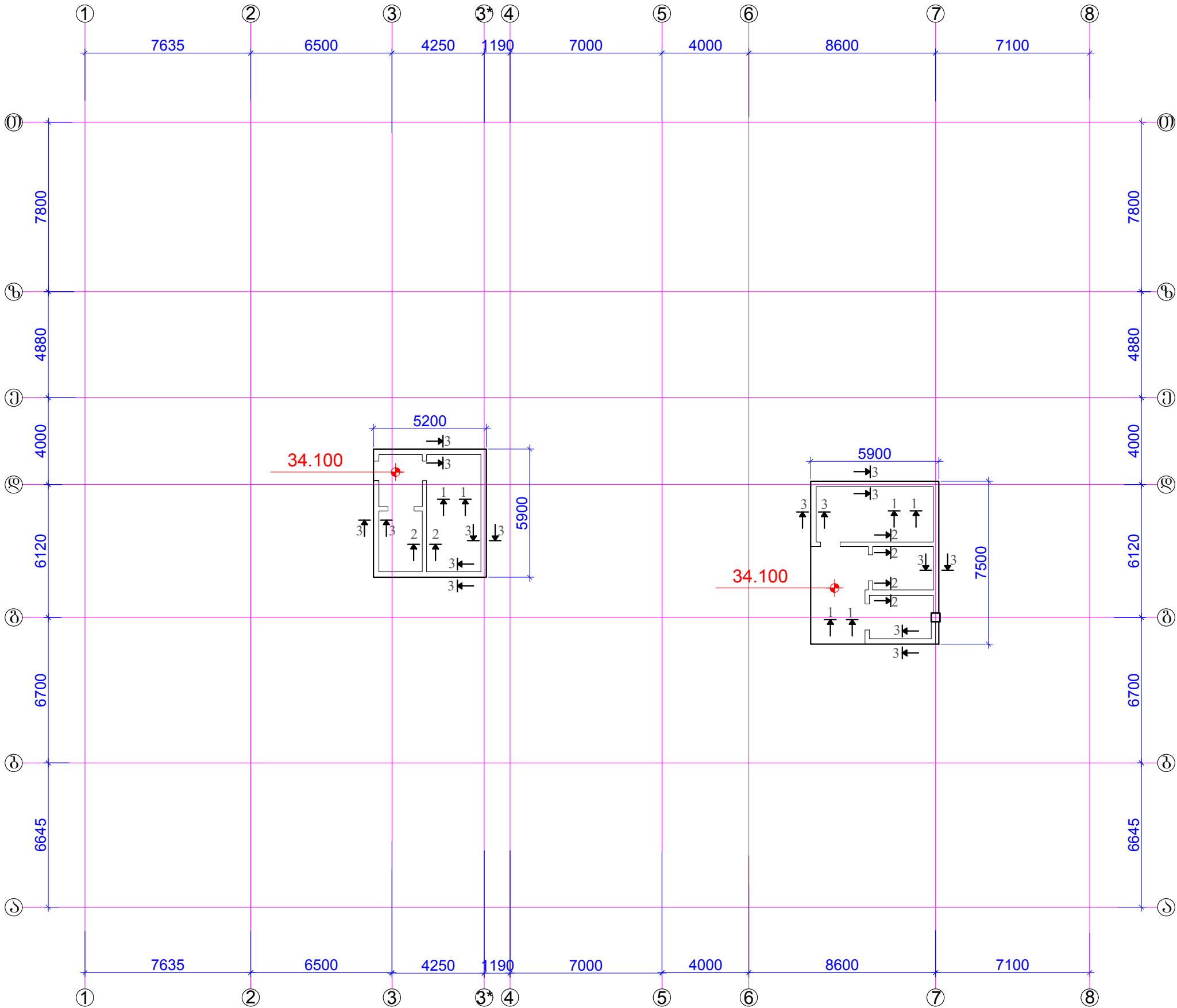

შენიშვნები:

1. ძირითადი შენიშვნები იხ. პროექტის განმარტებით ბარათში.
2. ჭრილი 1-1; ჭრილი 2-2; ჭრილი 3-3; იხ.ფ.კ-289.

<p>შპს ა-3</p> <p>თბილისი 2019 წ.</p>	<p>დაკვეთის №</p>
--	-------------------

დამკვეთი:

შ.პ.ს. "იდეა მემლიქიშვილი"

შ.პ.ს. "იდეა მემორიუმული"

მისამართი: ხაძართველო, ქ. თბილისი,
ვაკე-საბურთალოს რაიონი, ვაჟა-ფშაველას გამზირი,
II კვ., კორპ. 283, ბინა 31

ID:405106745

e-mail: ilia@ideacity.ge

მრავალუნივერსიტეტი
საცხოვრებელი სახლი

გადახურვის ფილის გეგმა
34.100 ნომერზე

თანამდებობა	გვარი	ხელმოწერა
დირექტორი	რ. მიქაძე	
მთ. არჰიტექტ.	ზ. ბაღდათშვილი	
მთ.კონსტრუქტ.	ბ. ბარბაქაძე	ბ. ბარბაქაძე
შპს-კონსტრუქტ.	ბ. ყიფიასვილი	ბ. ყიფიას

დასახელება	მასშტაბი
კონსტრუქციები	1:200

სტადია	ფურცელი	ფურცლები
მ.პ.	კ-288	---

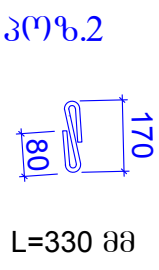
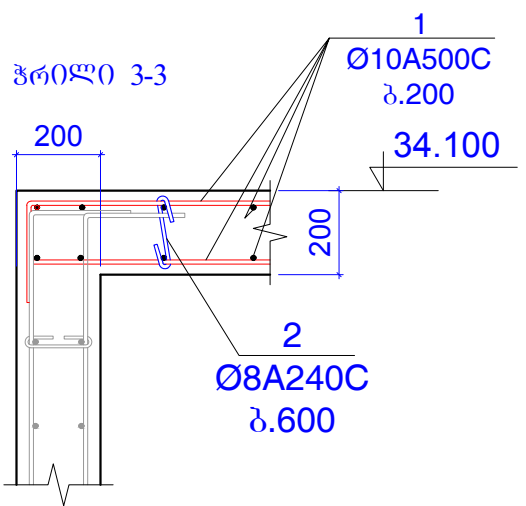
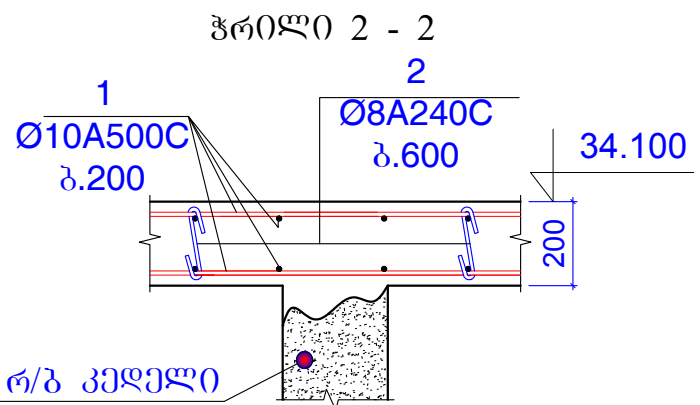
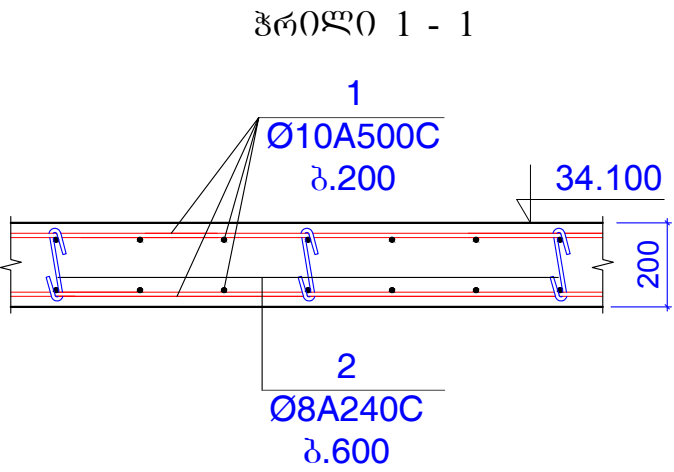

კონსტ.დასახე ლება	პოზ.№	არმატურის სპეციფიკაცია						არმატურის ამოკრება			ბეტონის მოც.მ³
		ესკიზი	Ø,მმ	კლასი	L,მმ	nxL	nxL,მ	Ø,მმ	ΣnxL,მ	Q კგ	
ბადახურვის ფილა 31400 ნიშნულზე	1	დაიჭრას ადგილზე	10	A500c	1600000		1600	10A500c	1600	986	B25
	2	იხ.პოზიცია	8	A240c	330	200	66	8A240c	66	26.03	15

შენიშვნები:
1. ძირითადი შენიშვნები იხ. პროექტის განმარტებით ბარათში.

ფორმატი	A-3	დაკვეთის №
თბილისი 2019 წ.		

დამკვეთი:

შ.პ.ს. "იდეა მელიტიშვილი"

შ.პ.ს. "იდეა მელიტიშვილი"

მისამართი: ხაბარდოვო ქ. თბილისი, პაპი-საბურთალოს რაიონი, ვაჟა-ფშაველას გამზირი, ქ.პ.პ. 288, ბინა 31

ID: 405106745
e-mail: ilia@ideacity.ge

მრავალფუნქციური
საცხოვრებელი სახლი

ჰრილი 1-1;
ჰრილი 2-2;
ჰრილი 3-3;

თანამდებობა	გვარი	ხელმოწერა
დირექტორი	რ. შიდაძე	
მთ. არქიტექტ.	ზ. ბაღათური	
მთ. კონსტრუქტ.	ბ. ბარბაქაძე	ჭყეჭყაძე
შემს. კონსტრუქტ.	ბ. ყოგიაშვილი	ბ. ყოგიაშვილი

დასახელება		მასშტაბი
კონსტრუქციები		1:200
სტადია	ფურცელი	ფურცლები
მ.პ.	კ-289	---

პიგე 1 გეგმაში -1.600 ნიშნულზე

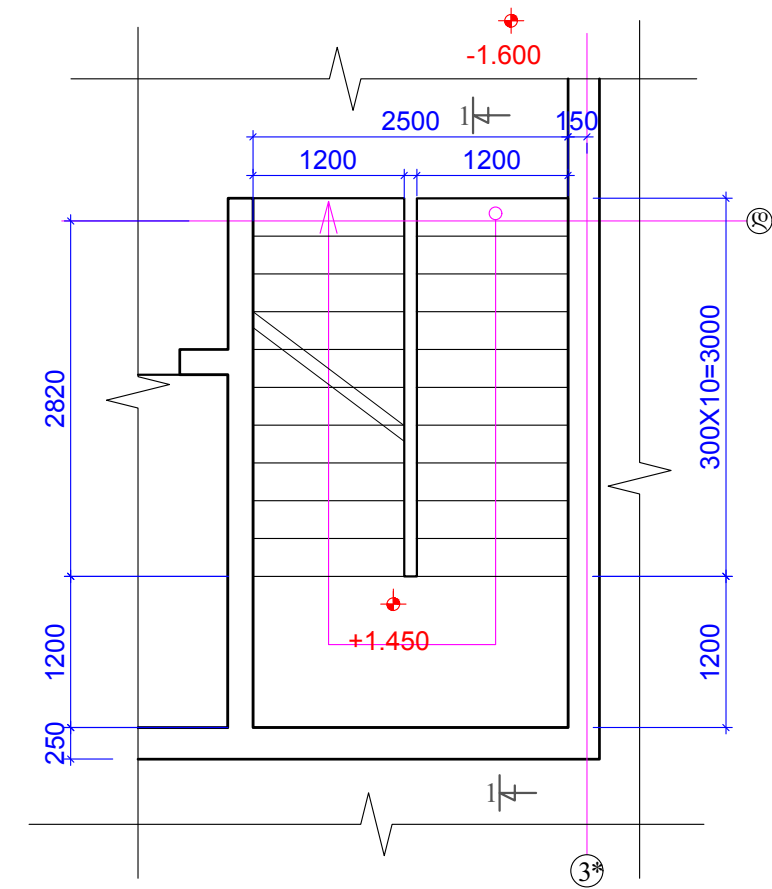

პიგე 1 გეგმაში 2.400 ნიშნულზე

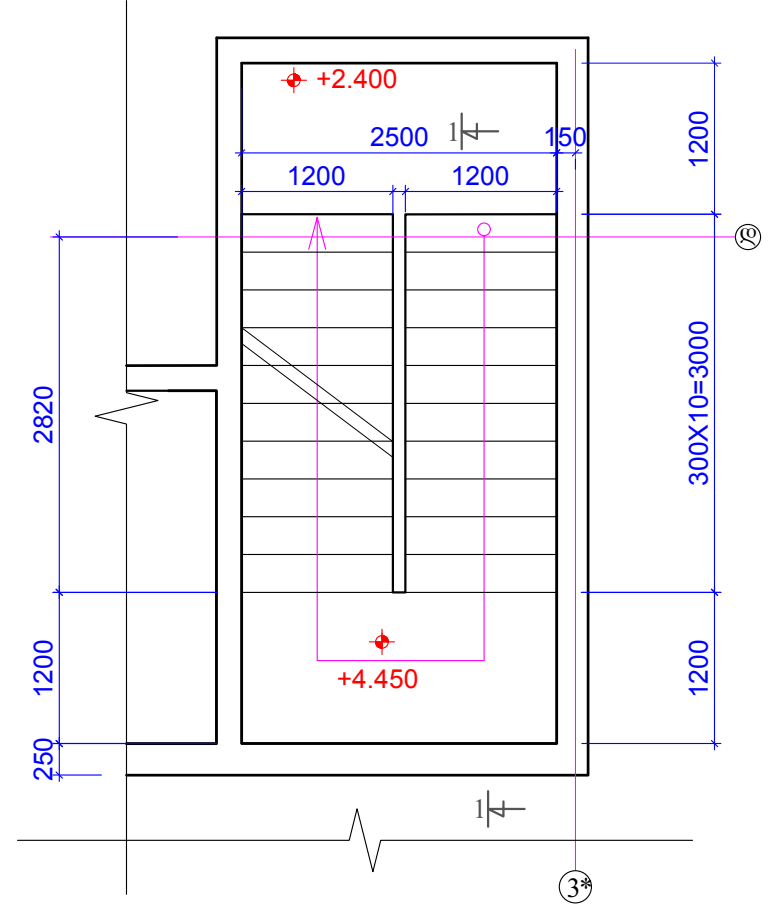

პიგე 1 გეგმაში 6.400 ნიშნულზე

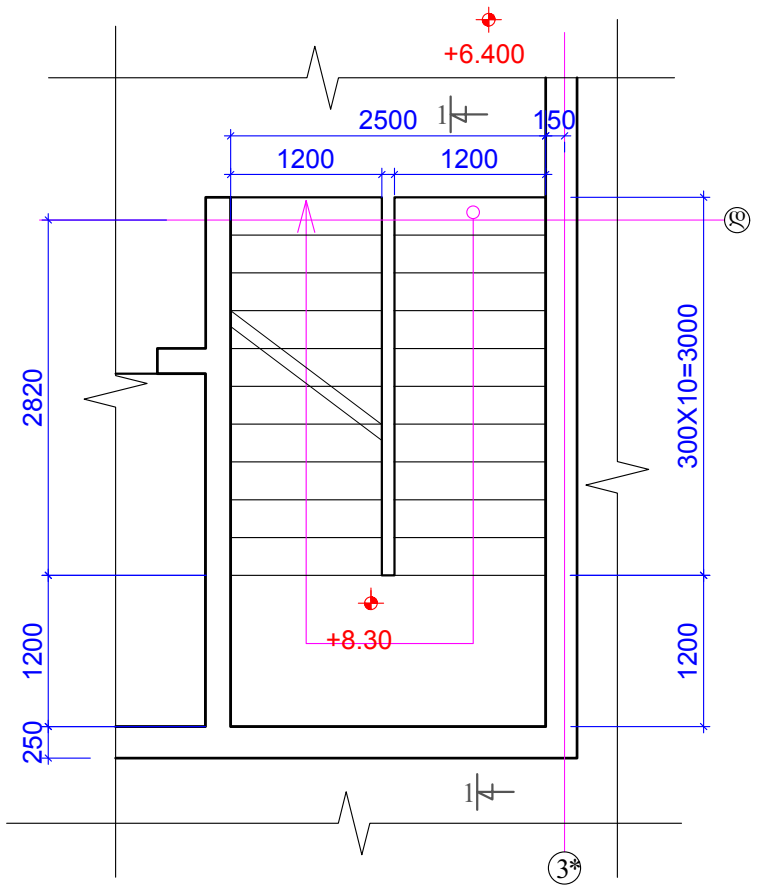

პიგე 1 გეგმაში 10.100 ნიშნულზე

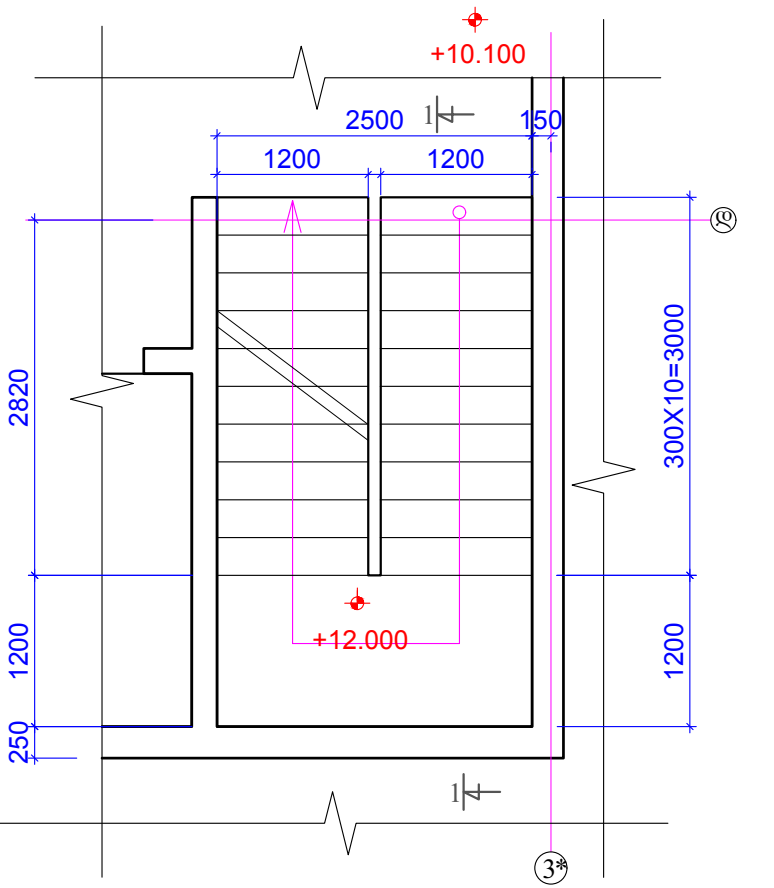

შენიშვნები:
1. ჰრიოლი 1-1; 06.3.3-293;

ფორმატი	A-3	დაკვეთის №
თბილისი 2019 წ.		

დამკვეთი:

შ.პ.ს. "იდეა მელოქიშვილი"

შ.პ.ს. "იდეა მელოქიშვილი"

მისამართი: საპროექტო-კონსტრუქციული კომპანია, ქ. თბილისი, ვაკის რაიონი, ვაჟა-ფშაველას გამზ. 31, II კმ, კორპ. 28ა, ბინა 31
ID: 405106745
e-mail: ilia@ideacity.ge

მრავალფუნქციური
საცხოვრებელი სახლი

პიგე 1 გეგმაში
-1.600; 2.400; 6.400; 10.100;
ნიშნულზე

თანამდებობა	გვარი	ხელმოწერა
დირექტორი	რ. შიდაძე	
მთ. არქიტექტ.	ზ. ბაღატიშვილი	
მთ. კონსტრუქტ.	ბ. ბარბაქაძე	გ. გ. გ. გ.
შემს. კონსტრუქტ.	ბ. ყოგიაშვილი	ბ. ყოგიაშვილი

დანიშნულება	მასშტაბი
კონსტრუქციები	

სტადია	ფურცელი	ფურცლები
მ.პ.	კ-290	---

პიგე 1 გეგმაში 13.800 ნიშნულზე

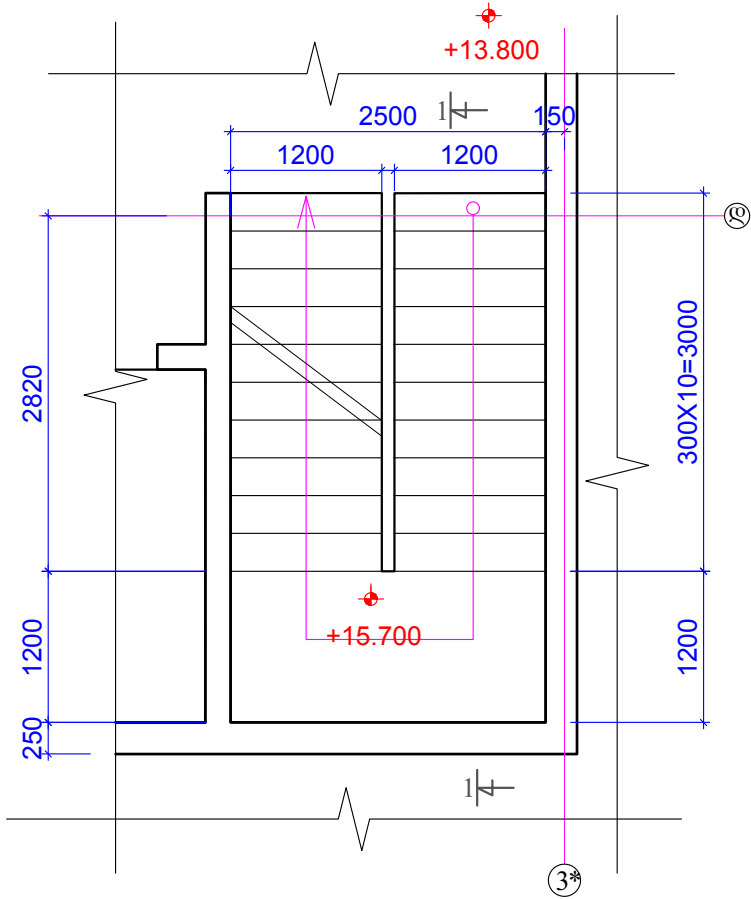

პიგე 1 გეგმაში 17.500 ნიშნულზე

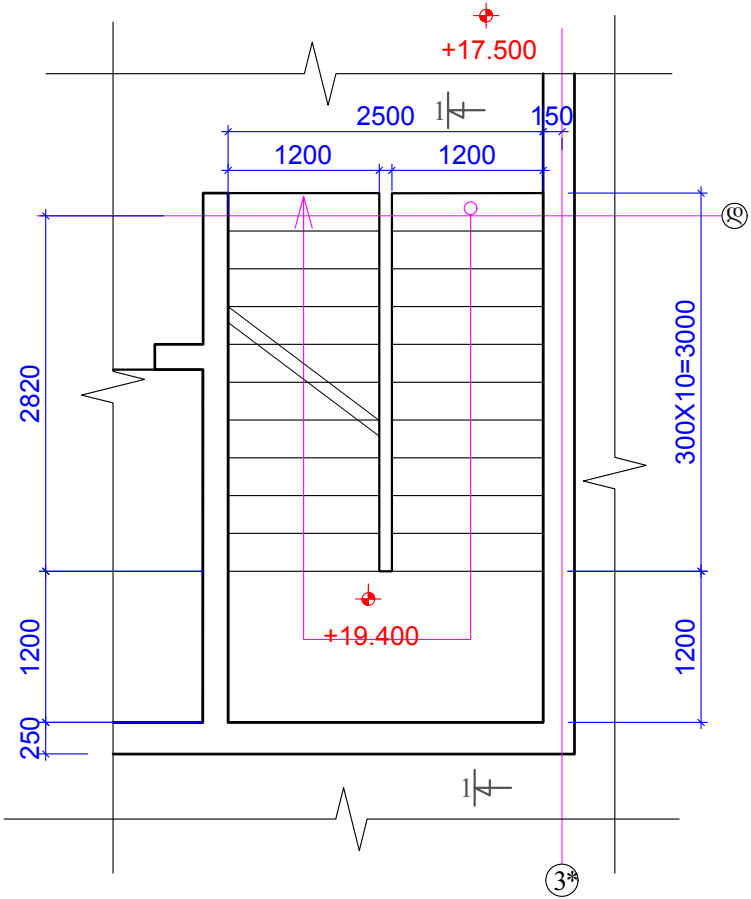

პიგე 1 გეგმაში 21.200 ნიშნულზე

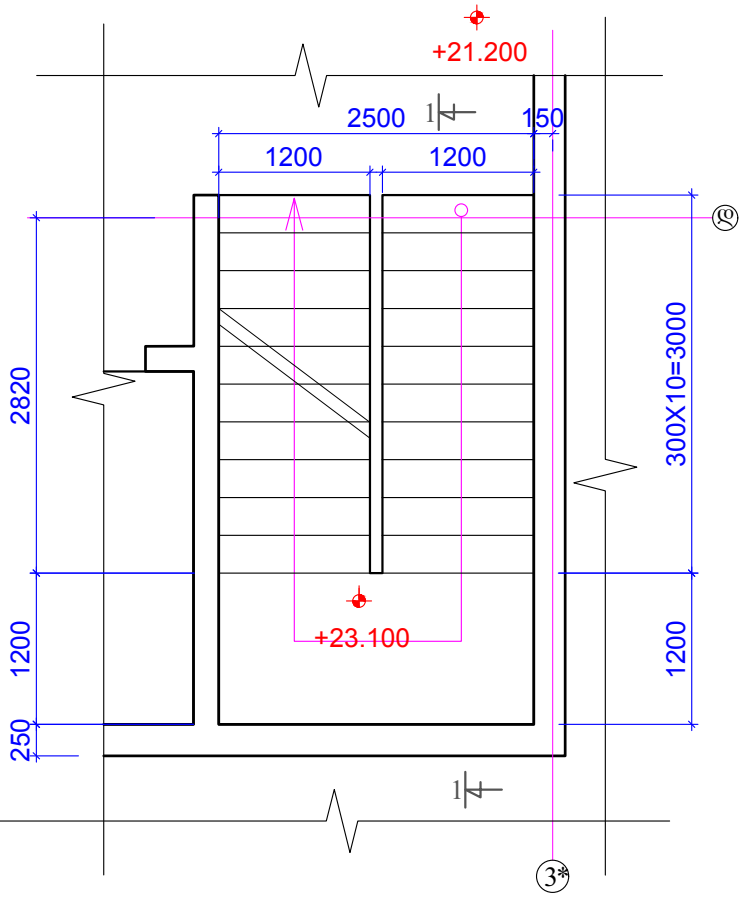

პიგე 1 გეგმაში 24.900 ნიშნულზე

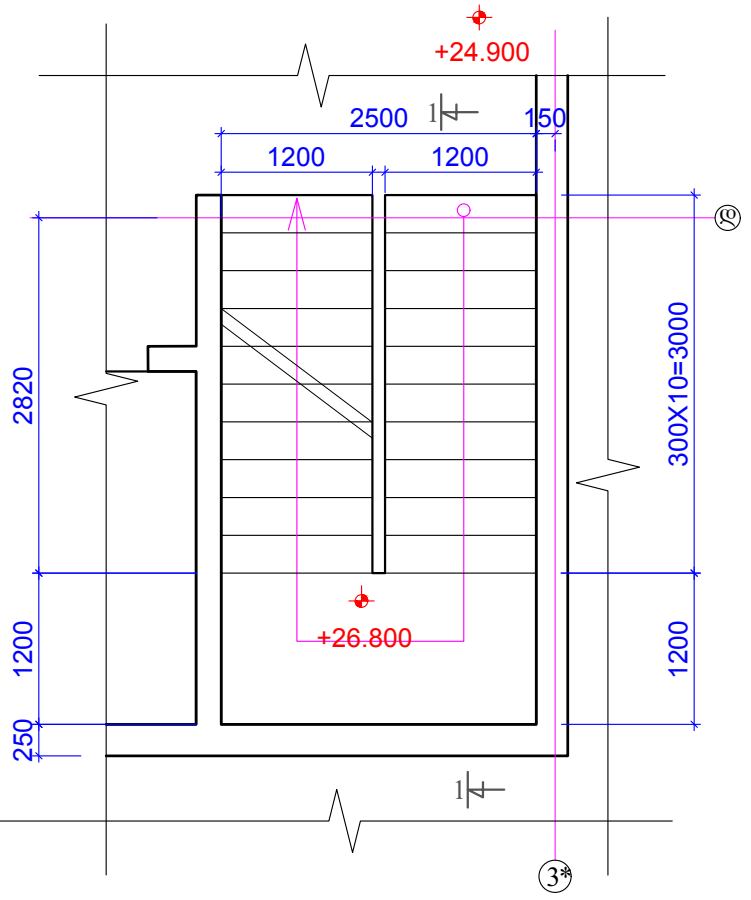

შენიშვნები:
1. ჰრილი 1-1; 06.3.3-293;

ფორმატი	A-3	დაკვეთის №
თბილისი 2019 წ.		

დამკვეთი:

შ.პ.ს. "იდეა მელიქიშვილი"

შ.პ.ს. "იდეა მელიქიშვილი"

მისამართი: საბურთალოს რაიონი, ვაჟა-ფშაველას გამზირი, ქ.პ.კორპ.288, ბინა 31

ID: 405106745

e-mail: ilia@ideacity.ge

მრავალფუნქციური
საცხოვრებელი სახლი

პიგე 1 გეგმაში
13.800; 17.500; 21.200; 24.900;
ნიშნულზე

თანამდებობა	გვარი	ხელმოწერა
ლირემტორი	რ. შიძაძე	
მთ. არქიტექტ.	ზ. ბაღათური	
მთ.კონსტრუქტ.	ბ. ბარბაქაძე	მ. მ. მ. მ.
შემს.კონსტრუქტ.	ბ. ყოგიაშვილი	ბ. ყოგიაშვილი

დესახელდება	მასშტაბი
კონსტრუქციები	

სტადია	ფურცელი	ფურცლები
მ.პ.	კ-291	---

პიგე 1 გეგმაში 28.600 ნიშნულზე

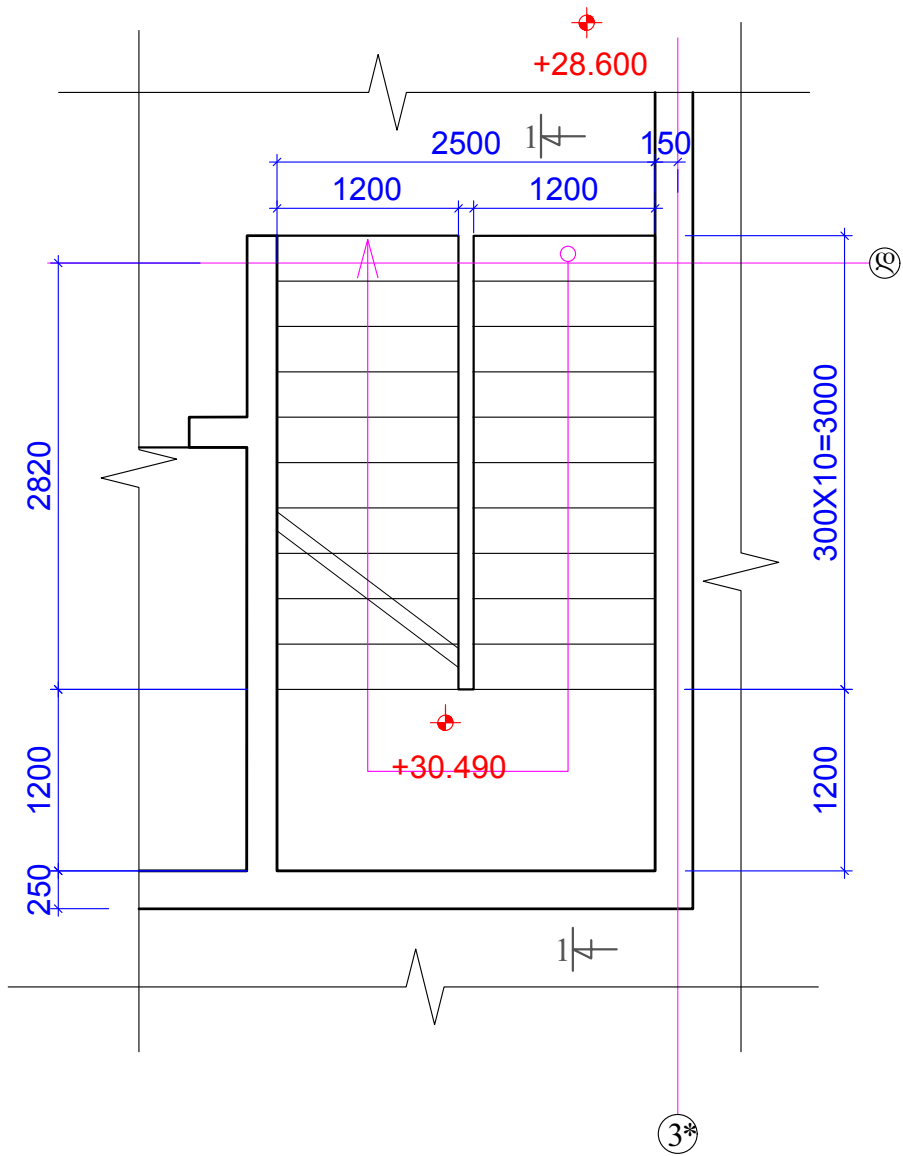

პიგე 1 გეგმაში 31.100 ნიშნულზე

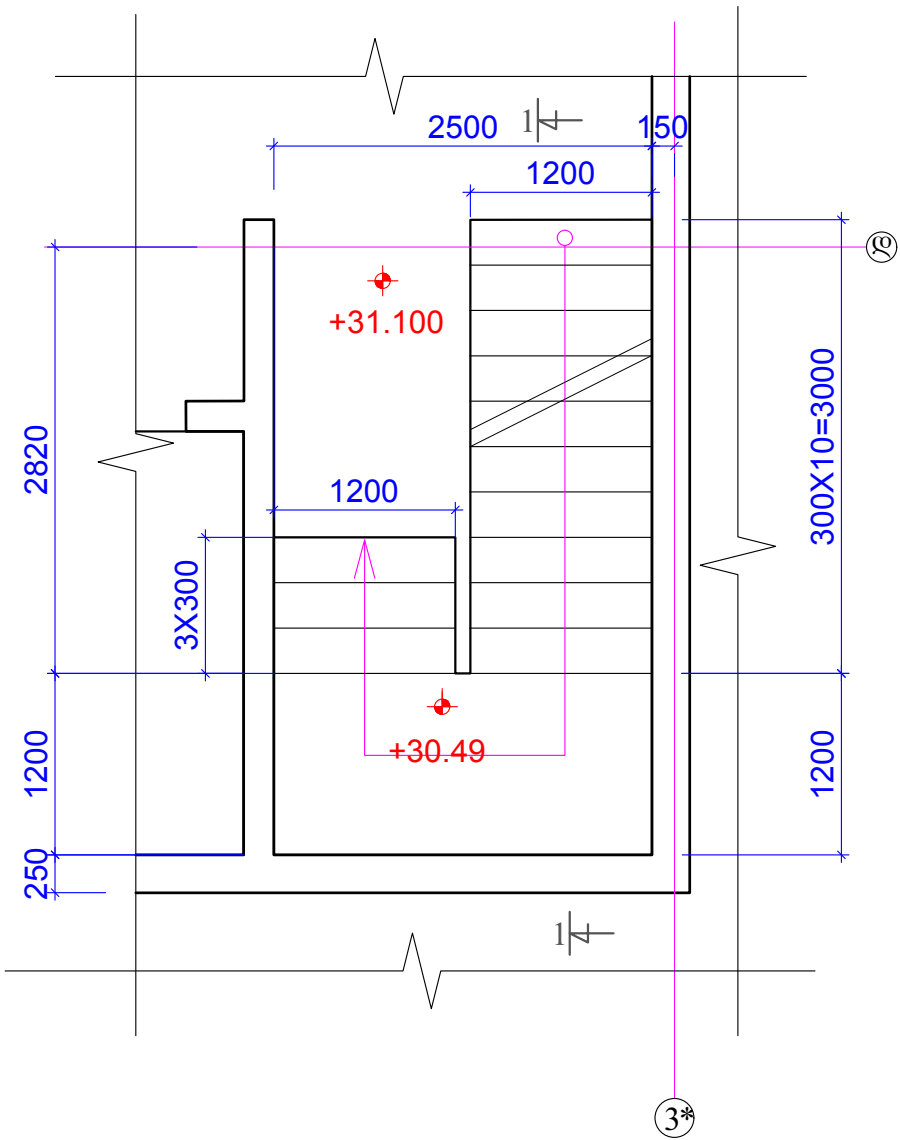

შენიშვნები:
1. ზოდი 1-1; 06.3.3-293;

ფორმატი	A-3	დაკვეთის №
თბილისი 2019 წ.		

დამკვეთი:

შ.პ.ს. "იდეა მელიქიშვილი"

შ.პ.ს. "იდეა მელიქიშვილი"

მისამართი: საბურთალოს რაიონი, ვაჟა-ფშაველას გამზირი, II კმ, კორპუსი 28ა, ბინა 31

ID: 405106745

e-mail: ilia@ideacity.ge

მრავალფუნქციური
საცხოვრებელი სახლი

პიგე 1 გეგმაში
28.600; 31.100;
ნიშნულზე

თანამდებობა	გვარი	ხელმოწერა
დირექტორი	რ. შიდაძე	
მთ. არქიტექტ.	ზ. ბაღათური	
მთ. კონსტრუქტ.	ბ. ბარბაქაძე	გ. გ. გ. გ.
შემს. კონსტრუქტ.	ბ. ყოგიაშვილი	ბ. ყოგიაშვილი

დანიშნულება	მასშტაბი
კონსტრუქციები	

სტადია	ფურცელი	ფურცლები
მ.პ.	კ-292	---

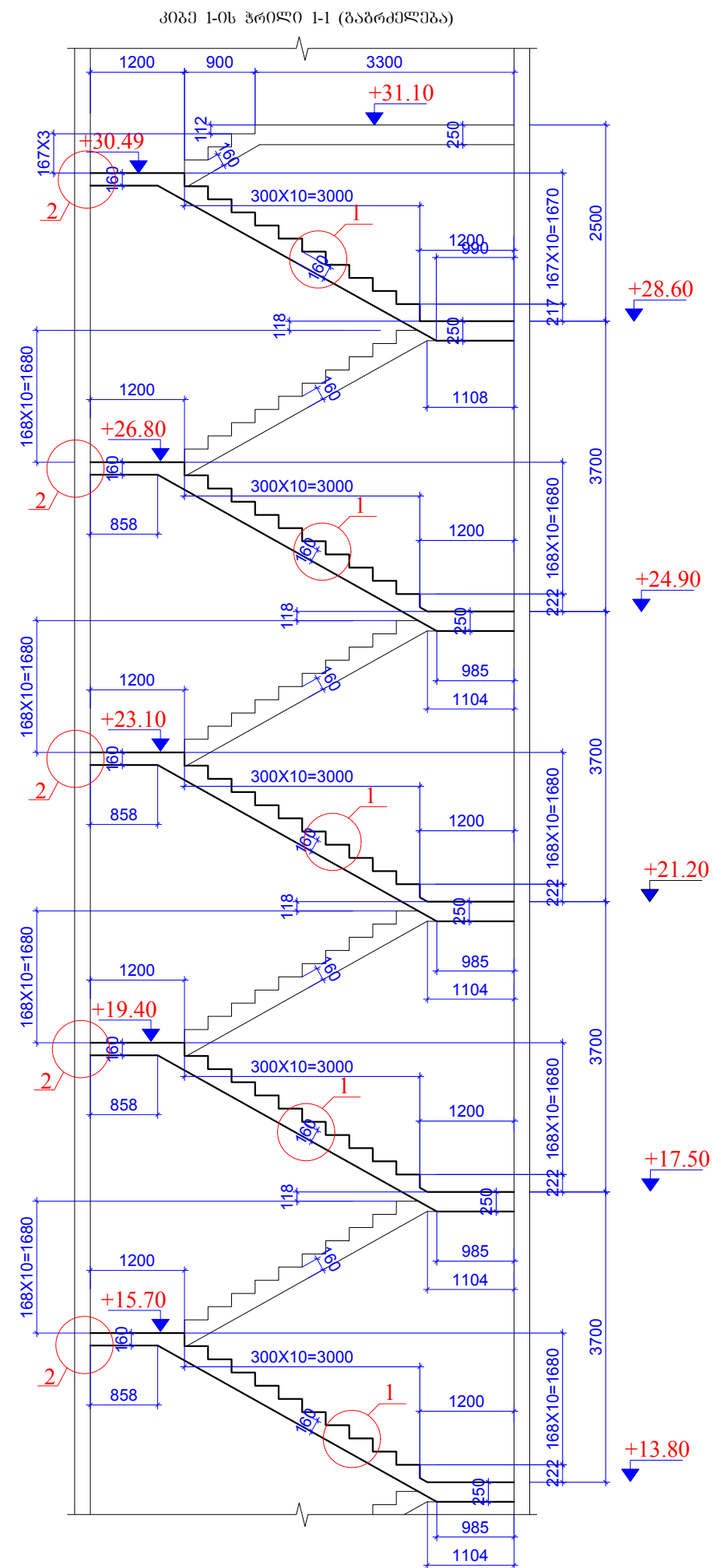
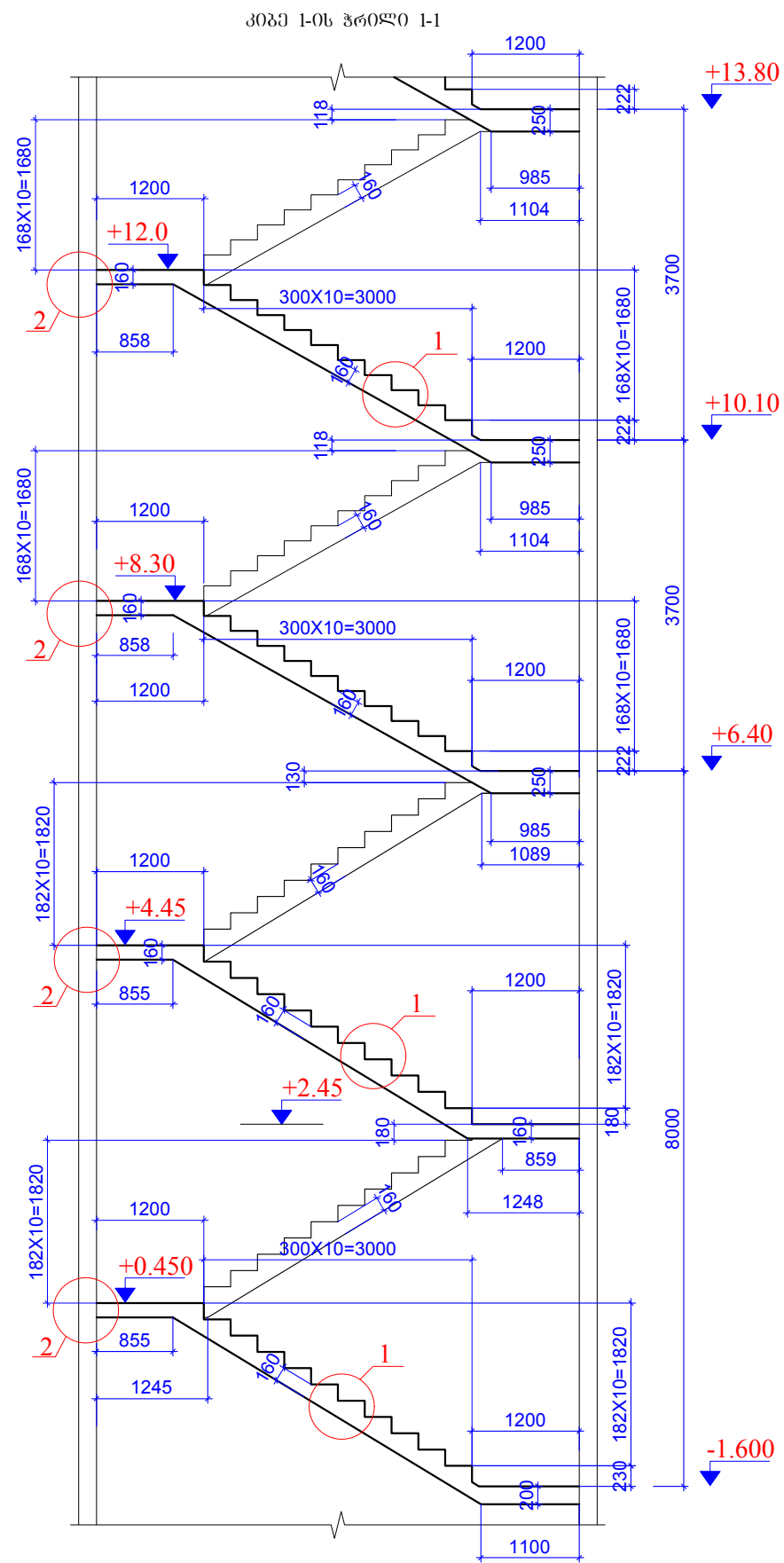

ფორმატი	A-3	დაკვეთის №
თბილისი 2019 წ.		

დაკვეთი:
შ.პ.ს. "იდეა მელოქიშვილი"
შ.პ.ს. "იდეა მელოქიშვილი"
მისამართი: საბურთალოს რაიონი, ვაჟა-ფშაველას გამზ. 31, II კმ, კორპ. 28ა, ბინა 31
ID: 405106745
e-mail: ilia@ideacity.ge

მრავალფუნქციური საცხოვრებელი სახლი
პიგა 1-ის ზრილი 1-1

თანამდებობა	გვარი	ხელმოწერა
დირექტორი	რ. შიდაძე	
მთ. არქიტექტ.	ზ. ბაღატიშვილი	
მთ. კონსტრუქტ.	ბ. ბარბაქაძე	ბ. ბარბაქაძე
შემს. კონსტრუქტ.	ბ. ყოგიაშვილი	ბ. ყოგიაშვილი

დასახელება	მასშტაბი
კონსტრუქციები	

სტადია	ფურცელი	ფურცლები
მ.პ.	კ-293	---

შენიშვნები:
1. პიგის არმირების ღებავები შ.პ. 300.

This architectural drawing shows a cross-section of a building with various rooms and structural elements. Key features include:

- Dimensions:** Horizontal dimensions at the top are 1350, 300X9=2700, and 1350. Vertical dimensions on the left are 1200, 2550, and 1200. A vertical dimension on the right is 150.
- Levels:** Two red dots indicate specific levels: +3.250 on the left and +4.850 on the right.
- Structural Elements:** The plan includes walls, columns, and a central staircase area with diagonal hatching.
- Annotations:** Section cut symbols like "I-I" and "II-II" are present. A blue label "350" is located near the bottom right corner.

[illegible]

Architectural floor plan showing dimensions and levels. The plan includes a central rectangular area with a staircase (indicated by diagonal lines) and a horizontal corridor. Dimensions are provided in blue text: 1200, 300X10=3000, 1200, 2550, 1200, 150, 100, and 250. Levels are indicated in red text: +10.100 and +12.000. A red dot is located at the top left corner of the central area, and a red crosshair is located at the bottom right corner of the central area. The plan is bounded by a thick black line, and a dashed line is shown on the right side.

გორმადი	A-3	დაკვეთის №
თბილისი 2019 წ.		

ღამაშვილი:

შ.პ.ს. "იდეა მედიკოშვილი"

შ.პ.ს. "იდეა მედიკოშვილი"

მისამართი საბარათი ქვემოთ მოცემული
გამომცემის მიერ გამოცემულ პერიოდში
გამომცემის მიერ გამოცემულ პერიოდში

ID:405106745
e-mail: ilia@ideacity.ge

მრავალფუნქციური
საცხოვრებელი სახლი

პიბე 2 გეგმავში
0.000; 3.250; 6.400; 10.100;
6036ულზე

თანამდებობა	პპარი	ხელმოწერა
დირექტორი	რ. შიშაძე	
მთ. არმტმძტ.	ზ. ბაღათური	
მთ.კონსტრუქტ.	ბ. ბარბაქაძე	გ. გიგაიძე
შემაკონსტრუქტ.	ბ. ყობაძე	ბ. ყობაძე

დასახელება	მასშტაბი
კონსტრუქციები	

სტადია	ფურცელი	ფურცლები
მ.პ.	კ-294	---

პიგე 2 გეგმაში 13.800 ნიშნულზე

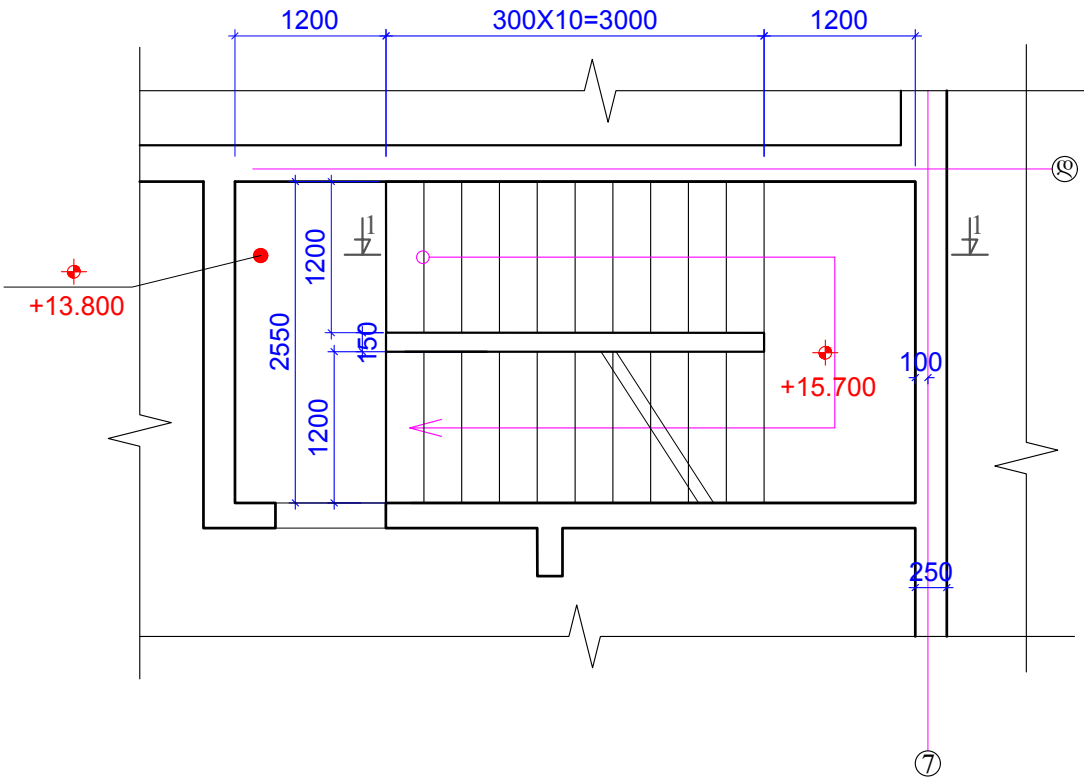

პიგე 2 გეგმაში 17.500 ნიშნულზე

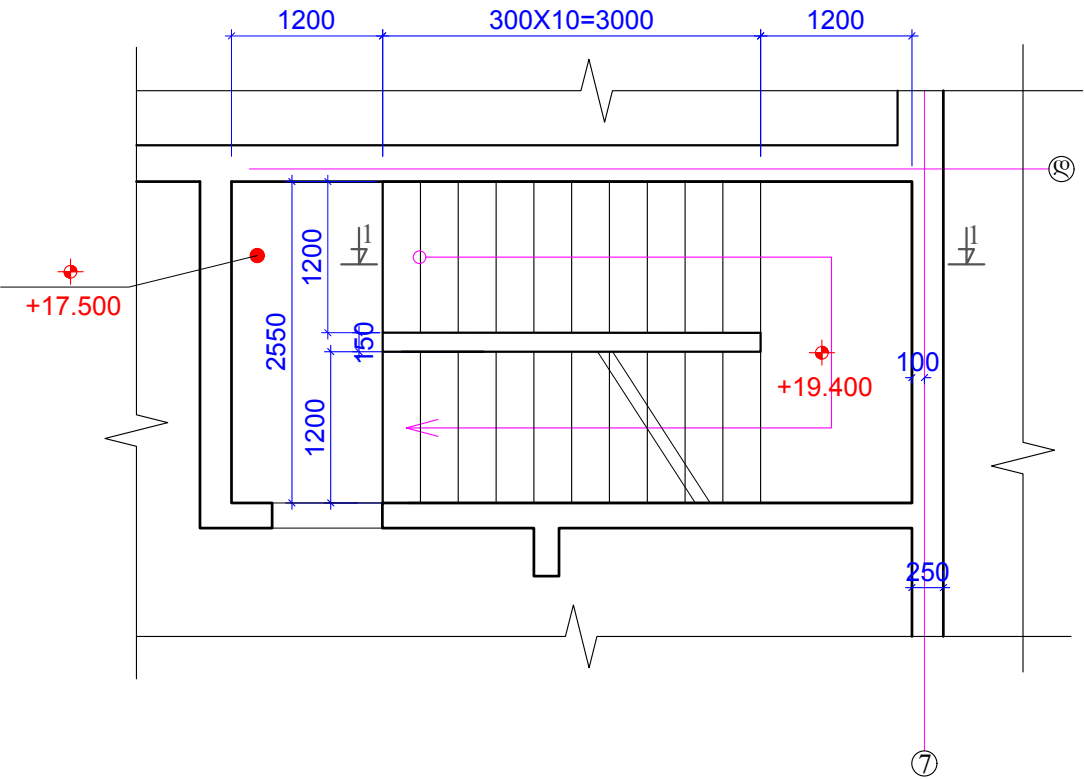

პიგე 2 გეგმაში 21.200 ნიშნულზე

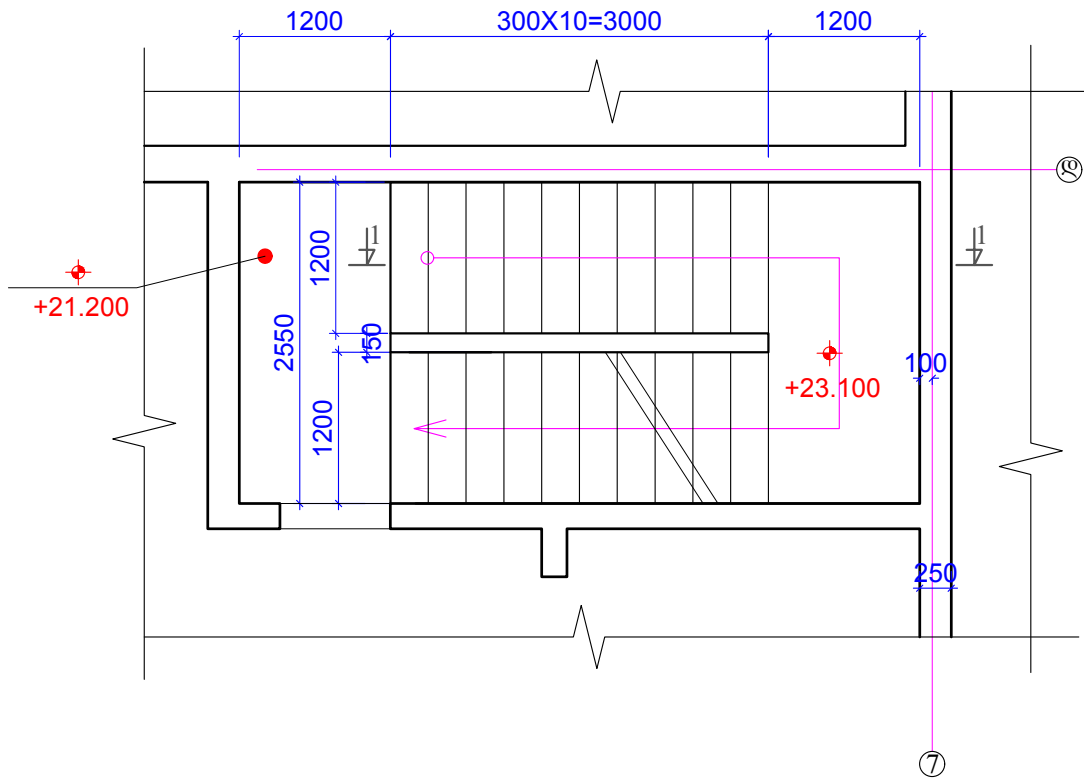

პიგე 2 გეგმაში 24.900 ნიშნულზე

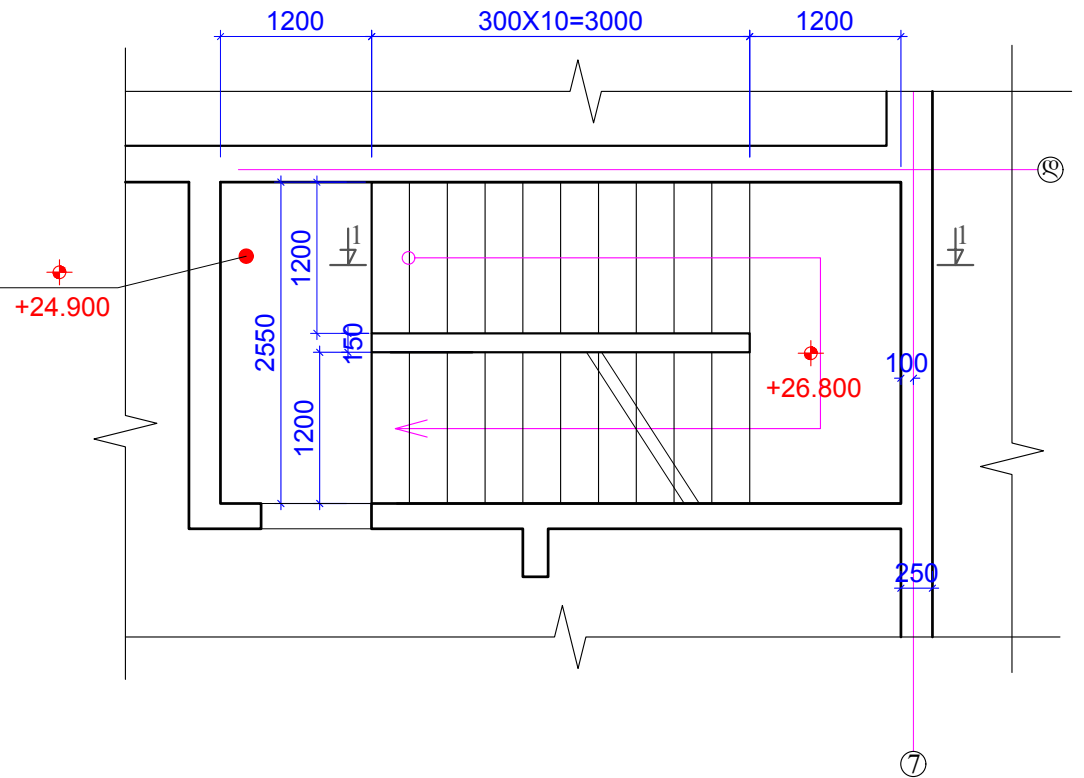

შენიშვნები:
1. ჰრილი 1-1; 06.3.3-297;

ფორმატი	A-3	დაკვეთის №
თბილისი	2019 წ.	

დამკვეთი:

შ.პ.ს. "იდეა მედიტევილი"

შ.პ.ს. "იდეა მედიტევილი"

მისამართი: საბურთალოს რაიონი, ვაჟა-ფშაველას გამზირი, ქ.პ.პ. 28ა, ბინა 31
ID: 405106745
e-mail: ilia@ideacity.ge

მრავალფუნქციური
საცხოვრებელი სახლი

პიგე 2 გეგმაში
13.800; 17.500; 21.200; 24.900;
ნიშნულზე

თანამდებობა	გვარი	ხელმოწერა
დირექტორი	რ. შიძაძე	
მთ. არქიტექტ.	ზ. ბაღათური	
მთ. კონსტრუქტ.	ბ. ბარბაქაძე	გ. გ. გ. გ.
შემს. კონსტრუქტ.	ბ. ყოგიაშვილი	ბ. ყ. ყ.

დესაინერები	მასშტაბი
კონსტრუქციები	

სტადია	ფურცელი	ფურცლები
მ.პ.	კ-295	---

პიგე 2 გეგმაში 28.600 ნიშნულზე

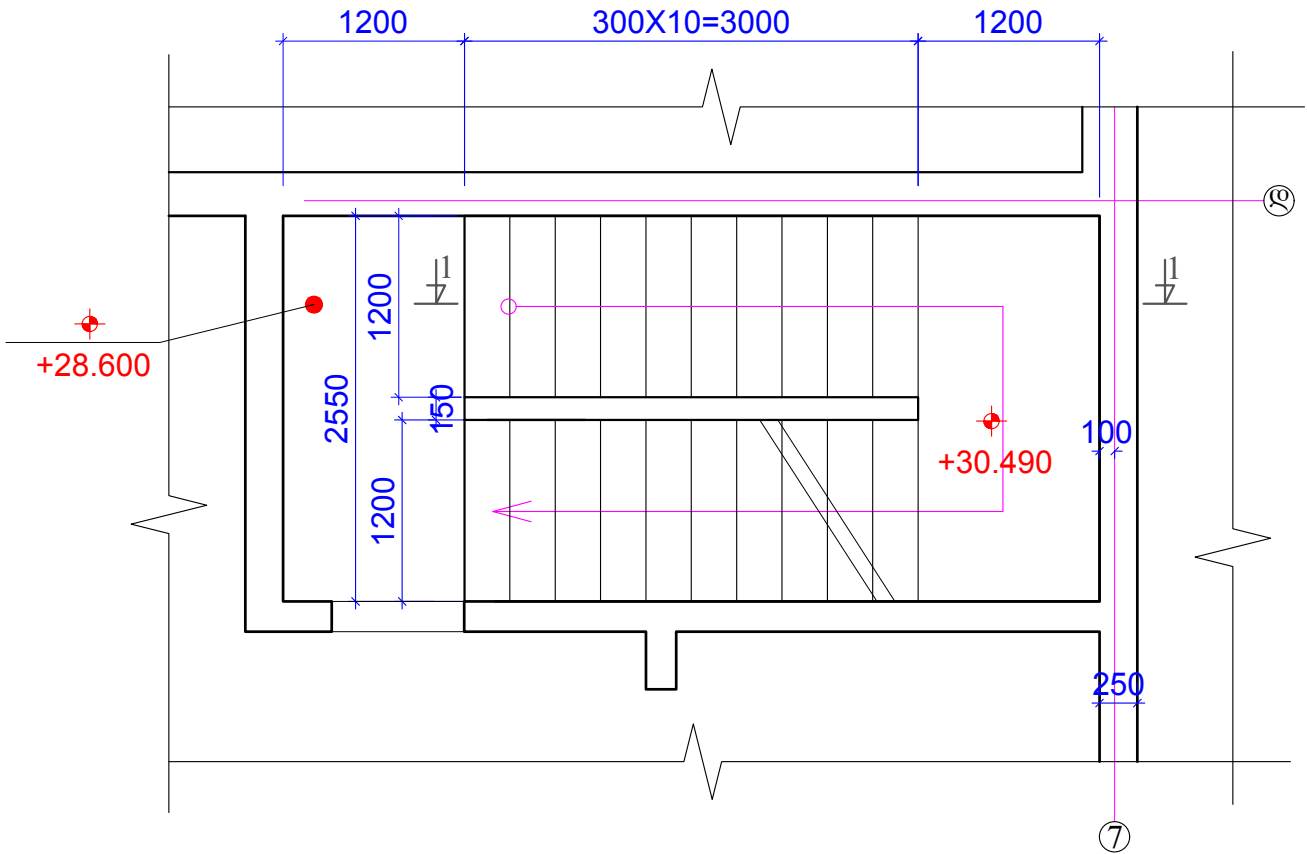

პიგე 2 გეგმაში 31.100 ნიშნულზე

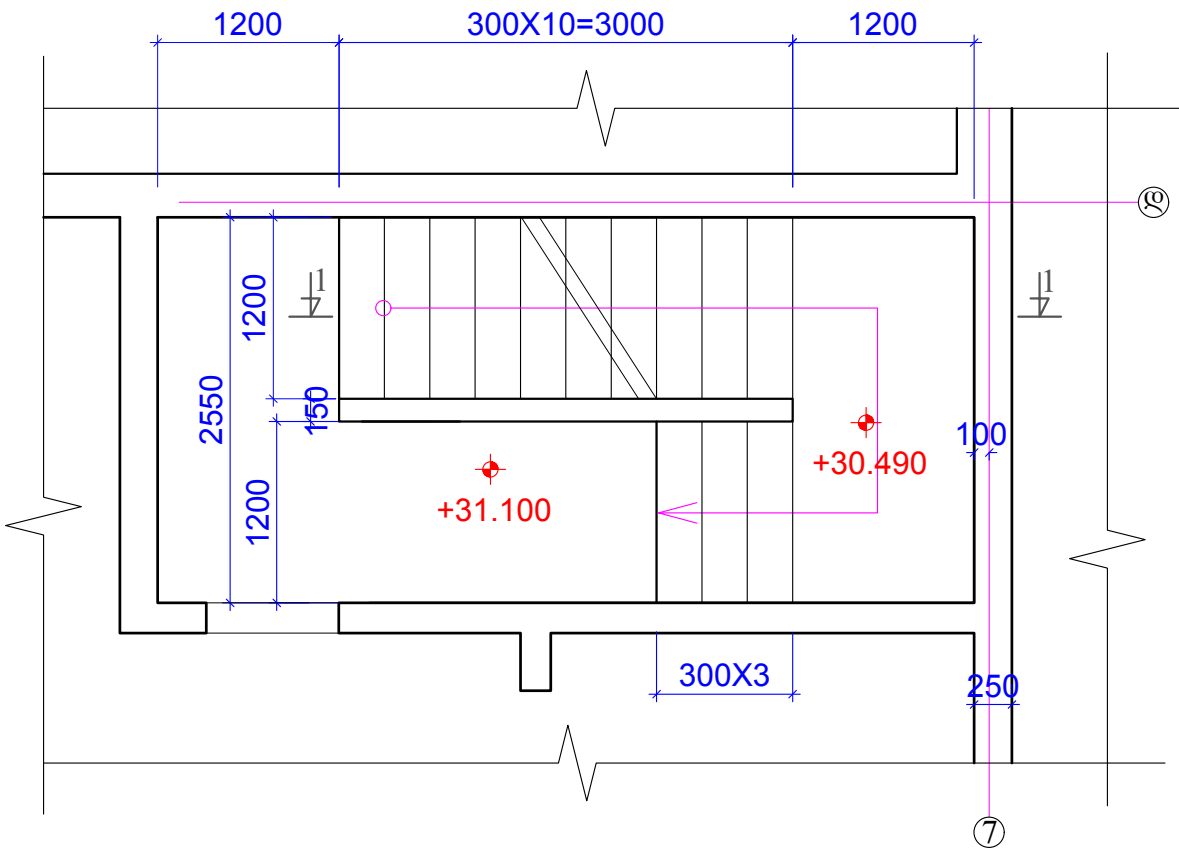

შენიშვნები:
1. ჰრილი 1-1; 06.3.3-297;

ფორმატი	A-3	დაკვეთის №
თბილისი 2019 წ.		

დამკვეთი:

შ.პ.ს. "იდეა მელიტოშვილი"

შ.პ.ს. "იდეა მელიტოშვილი"

მისამართი: ხაბარდოვო, კომპლექსი, პარკ-საბურთალოს რაიონი, ვაჟა-ფშაველას გამზირი, ქ.პ.პ. 286, ბინა 31

ID: 405106745

e-mail: ilia@ideacity.ge

მრავალფუნქციური
საცხოვრებელი სახლი

პიგე 2 გეგმაში 28.600
და 31.100 ნიშნულზე

თანამდებობა	გვარი	ხელმოწერა
დირექტორი	რ. შიძაძე	
მთ. არქიტექტ.	ზ. ბაღათურიძე	
მთ. კონსტრუქტ.	ბ. ბარბაქაძე	გ. გ. გ. გ. გ.
შემს. კონსტრუქტ.	ბ. ყოგიაშვილი	ბ. ყოგიაშვილი

დესაინერები	მასშტაბი
კონსტრუქციები	

სტადია	ფურცელი	ფურცლები
მ.პ.	კ-296	---

პიგა 2-ის ჰრილი 1-1 (გაბრძელება)

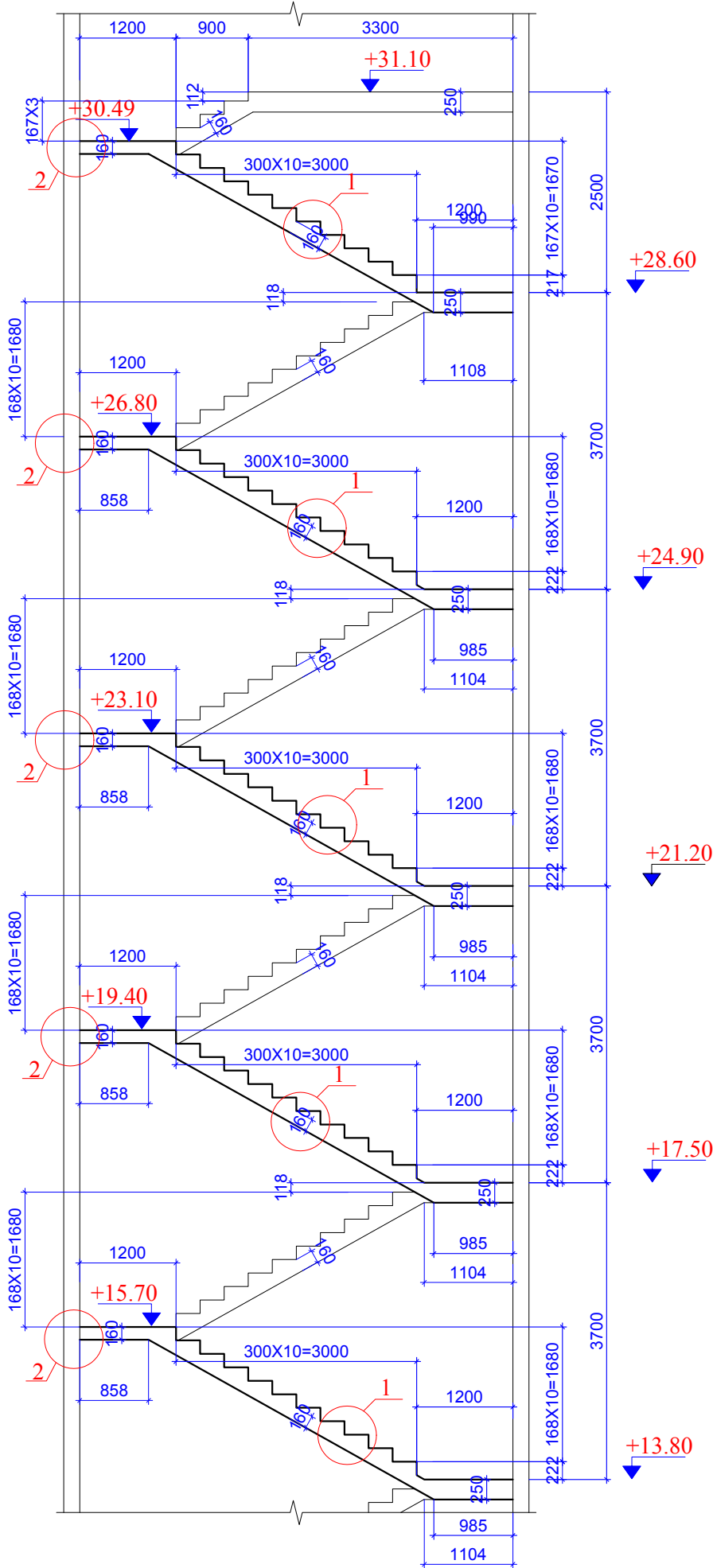
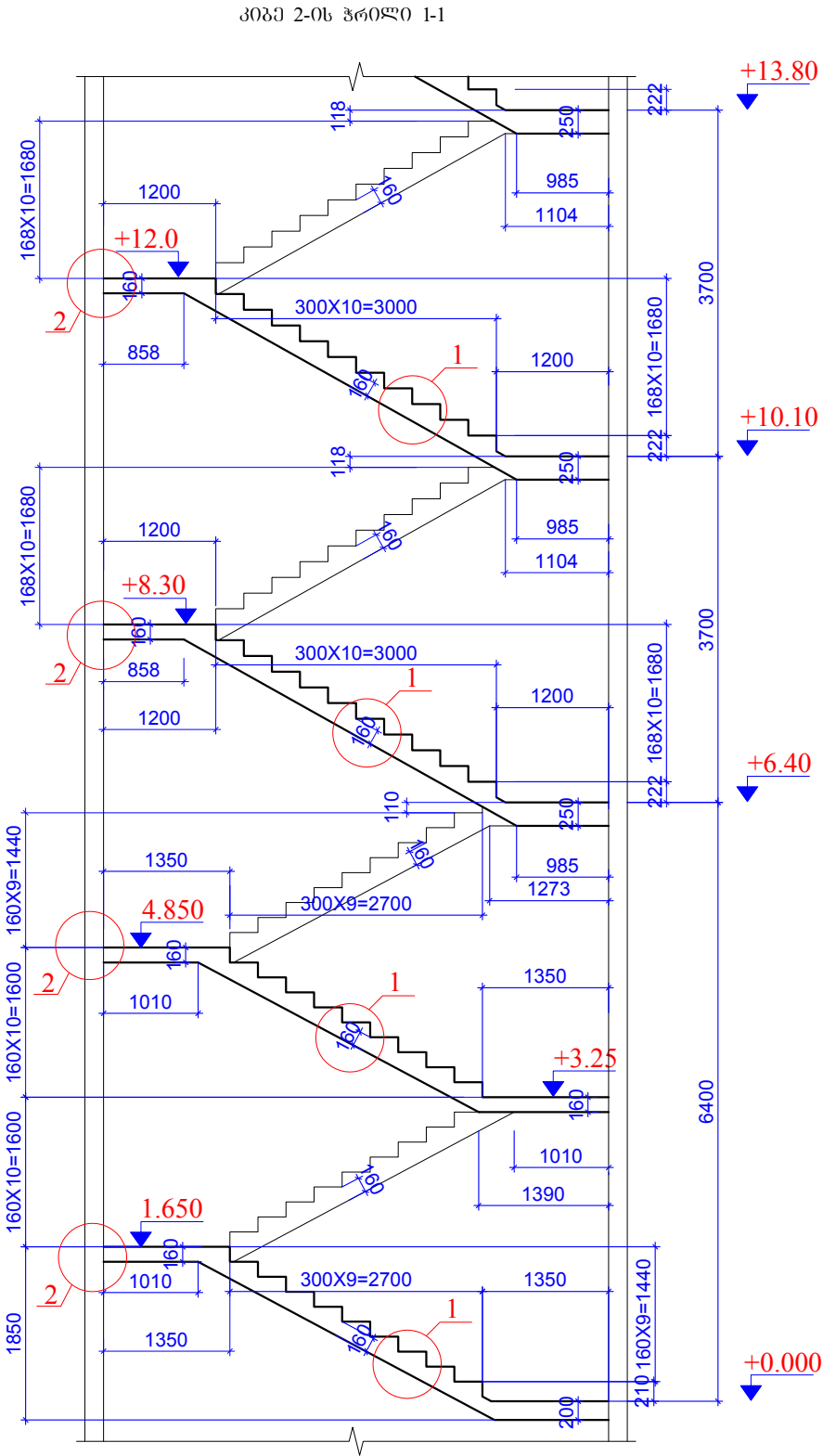

ფორმატი	A-3	დაკვეთის №
თბილისი	2019 წ.	

დამკვეთი:

შ.პ.ს. "იდეა მელოქიშვილი"

შ.პ.ს. "იდეა მელოქიშვილი"

მისამართი: საბურთალოს რაიონი, ვაჟა-ფშაველას გამზ. 31, II კმ, კორპ. 28ა, ბინა 31

ID: 405106745

e-mail: ilia@ideacity.ge

მრავალფუნქციური საცხოვრებელი სახლი

პიგა 2-ის ჰრილი 1-1

თანამდებობა	გვარი	ხელმოწერა
დირექტორი	რ. შიდაძე	
მთ. არქიტექტ.	ზ. ბაღატიშვილი	
მთ. კონსტრუქტ.	ბ. ბარბაქაძე	გ. გ. გ. გ.
შემს. კონსტრუქტ.	ბ. ყოგიაშვილი	ბ. ყოგიაშვილი

დანიშნულება	მასშტაბი
კონსტრუქციები	

სტადია	ფურცელი	ფურცლები
მ.პ.	კ-297	---

შენიშვნები:
1. პიგის არმირების ღებალაში უ.კ-300.

ფურცელი	A-3	დაკვეთის №
თბილისი 2019 წ.		

დამკვეთი:

შ.პ.ს. "იდეა მელიქიშვილი"

შ.პ.ს. "იდეა მელიქიშვილი"

მისამართი: საბურთალოს რაიონი, ვაჟა-ფშაველას გამზირი, II კმ, კორპუსი 28ა, ბინა 31
ID: 405106745
e-mail: ilia@ideacity.ge

პროექტის შემსრულებელი
საინჟინერო-პროექტო სახლი

პიგე 3 გეგმაში
-4.900; -1.400; -2.550;
ნოშნულზე

თანამდებობა	გვარი	ხელმოწერა
ლიცენზირებული	რ. მინაძე	
მთ. არქიტექტ.	ზ. ბაღათიშვილი	
მთ. კონსტრუქტ.	ბ. ბარბაქაძე	მ. მ. მ. მ.
შემს. კონსტრუქტ.	ბ. ყოგიაშვილი	ბ. ყოგიაშვილი

დანიშნულება	მასშტაბი
კონსტრუქციები	

სტადია	ფურცელი	ფურცლები
მ.პ.	კ-298	---

პიგე 3 გეგმაში -4,900 ნოშნულზე

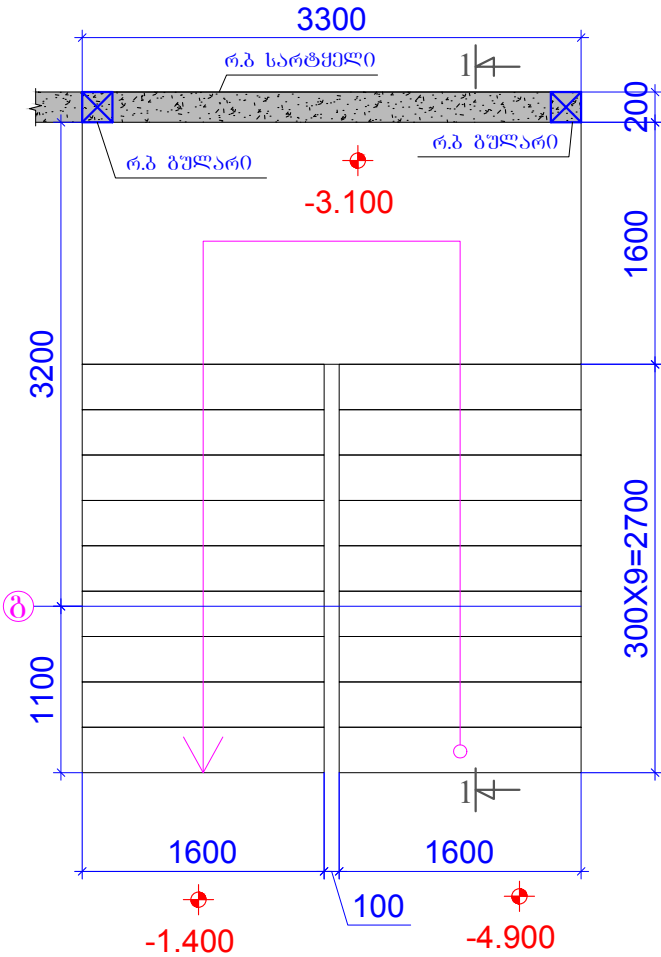

პიგე 3 გეგმაში -1.400 ნოშნულზე

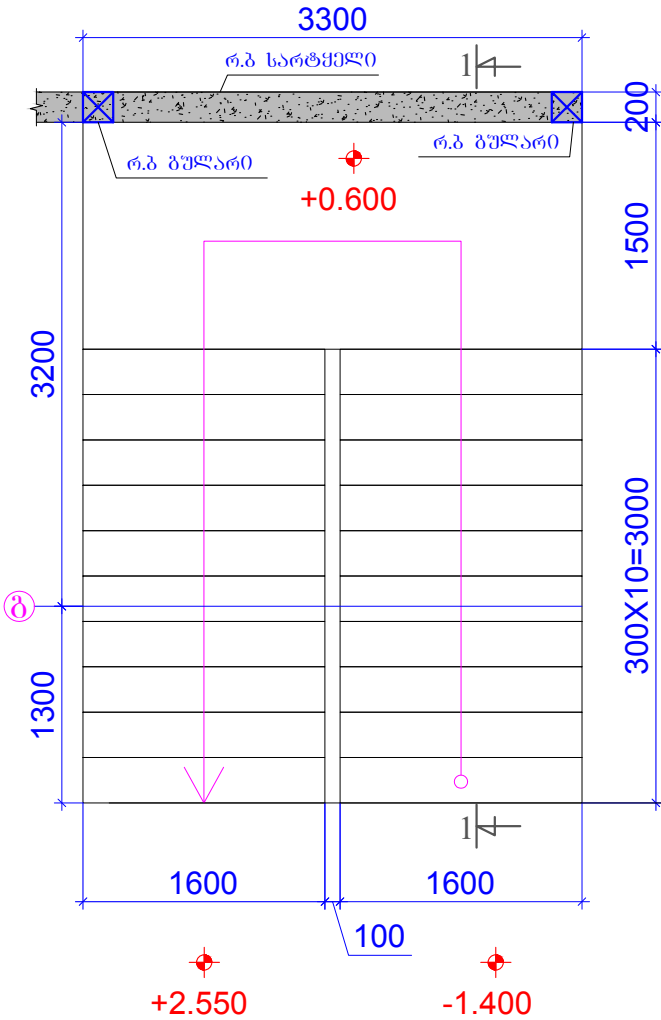

პიგე 3 გეგმაში +2.550 ნოშნულზე

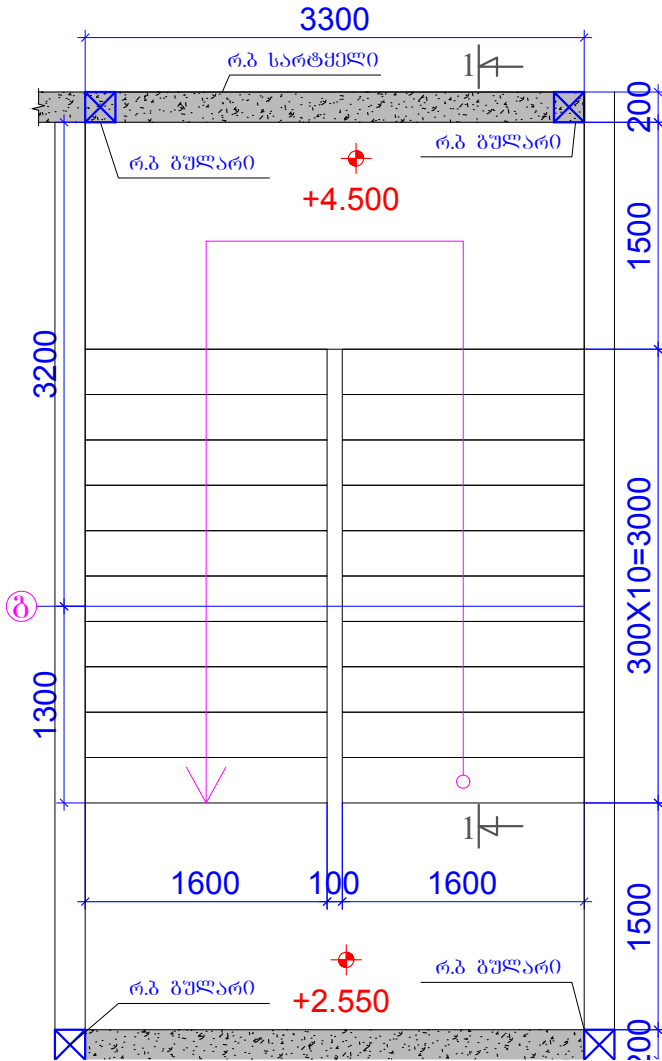

შენიშვნები:
1. ზოდი 1-1; 06.3.3-299;

პიგე 3-ის ჰრილი 1-1

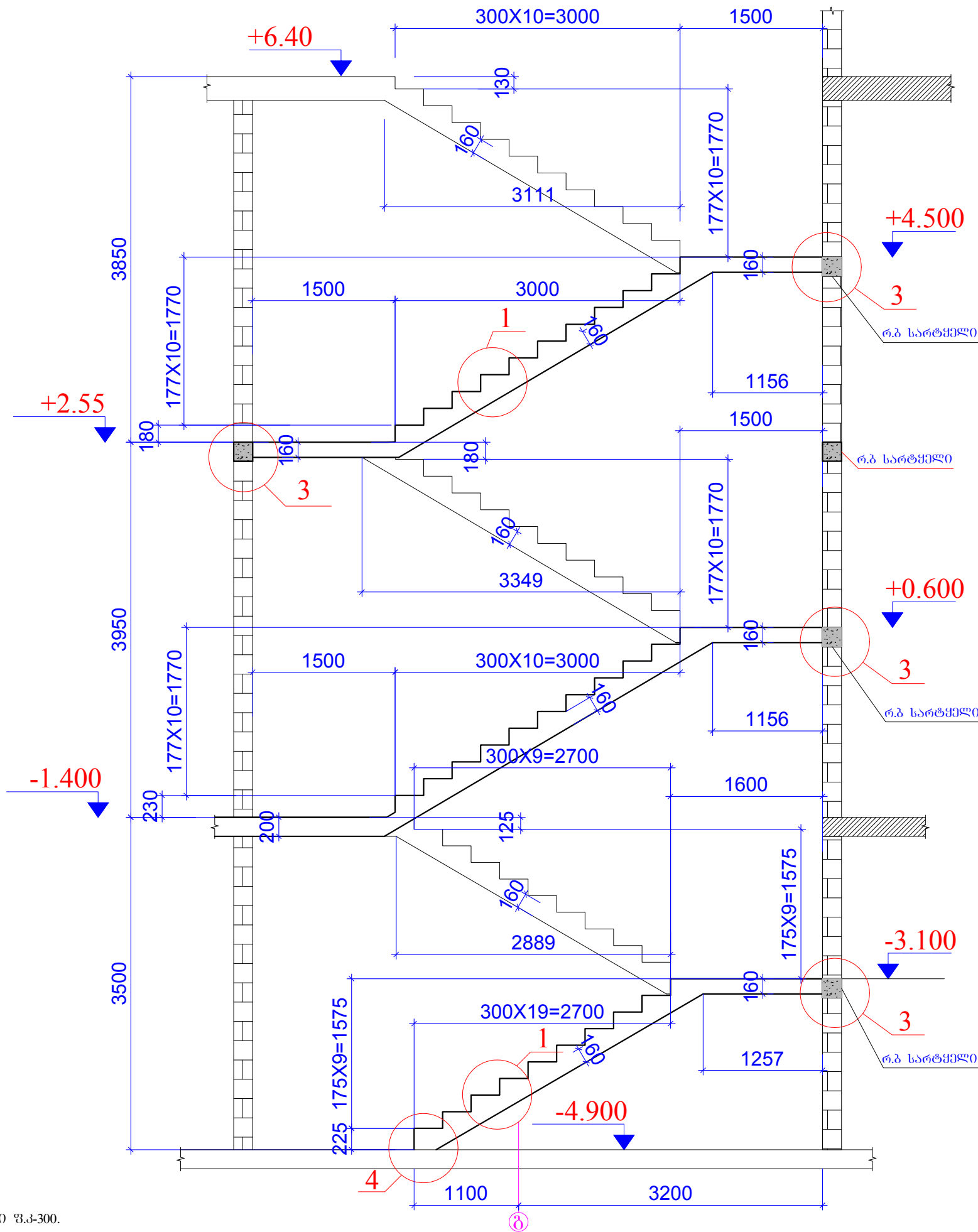

შენიშვნები:
1. პიგის არმირების ღებალეპი უკ-300.

ფორმატი	A-3	ლაკვეთის №
თბილისი	2019 წ.	

ლაკვეთი:

შ.პ.ს. "იდეა მედიკიშვილი"

შ.პ.ს. "იდეა მედიკიშვილი"

მისამართი: ხაბარდოვო, კომპიუტერული, პაპი-საბურთალოს რაიონი, ვაჟა-ფშაველას ბაზარი, ქ.კოტე, 288, 806ა 31

ID: 405106745

e-mail: ilia@ideacity.ge

მრავალფუნქციური
საცხოვრებელი სახლი

პიგე 3-ის ჰრილი 1-1

თანამდებობა	გვარი	ხელმოწერა
ლირებტორი	რ. მიქაძე	
მთ. არქიტექტ.	ზ. ბაღათური	
მთ. კონსტრუქტ.	ბ. ბარბაქაძე	ჭ.ჭ.ჭ.ჭ.
შეშ. კონსტრუქტ.	ბ. ყოგიაშვილი	ბ.ყ.ყ.

ღესახელება		მასშტაბი
კონსტრუქციები		
სტადია	ფურცელი	ფურცლები
მ.პ.	კ-299	---

Technical drawing of a reinforced concrete beam-column joint. The drawing shows a cross-section of a column and a side view of a beam. The column has a width of 200 units and contains 4Ø12A500C reinforcement bars. The beam has a height of 160 units and contains 2Ø8A240C reinforcement bars. The joint is labeled "რ.კ. კედელში" (R.C. wall). Dimensions and reinforcement details are provided in blue text.



L=290 88

L=800 88

ვორებატი	A-3	დაკვეთის №
თბილისი 2019 წ.		

შ.პ.ს. "იდეა მელიქიშვილი"

შ.პ.ს. "იდეა მელომეოპოლი"

მისამართი: ხაბაროვსკი ქ. ბიჭინაძის,
ვაკანაბურთიელის რაიონი, ვაჟა-ფშაველას გამზირი,
ჩვე. კორპუსი, 31

ID: 405106745
e-mail: ilia@ideacity.ge

მრავალფუნქციური
საცხოვრებელი სახლი

კიბის არმირების ღეჭალები

თანამდებობა	გვარი	ხელმოწერა
ლიმპეტორი	რ. შიდაძე	
მთ. ანგარიშგამდ.	ზ. ბაღდაძე	წ. შიდაძე
მთ. ანგარიშგამდ.	ბ. ბაღდაძე	წ. შიდაძე
მთ. ანგარიშგამდ.	ბ. გომიზაძე	წ. შიდაძე

დასახელება	მასშტაბი
კონსტრუქციები	

სტადია	ფურცელი	ფურცლები
მ.პ.	კ-300	---

რიგელებში არმატურების გაღებვის სქემატური ნახაზი

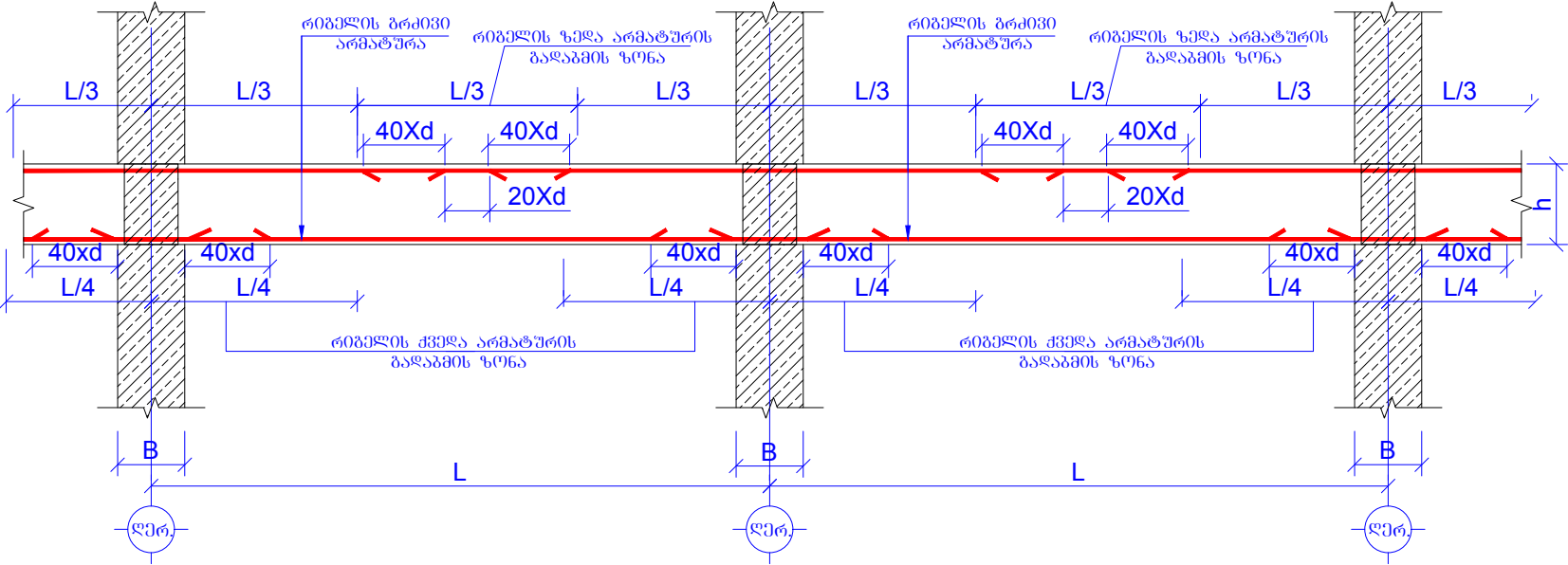

რიგელებში განივი არმატურების განაწილების სქემატური ნახაზი

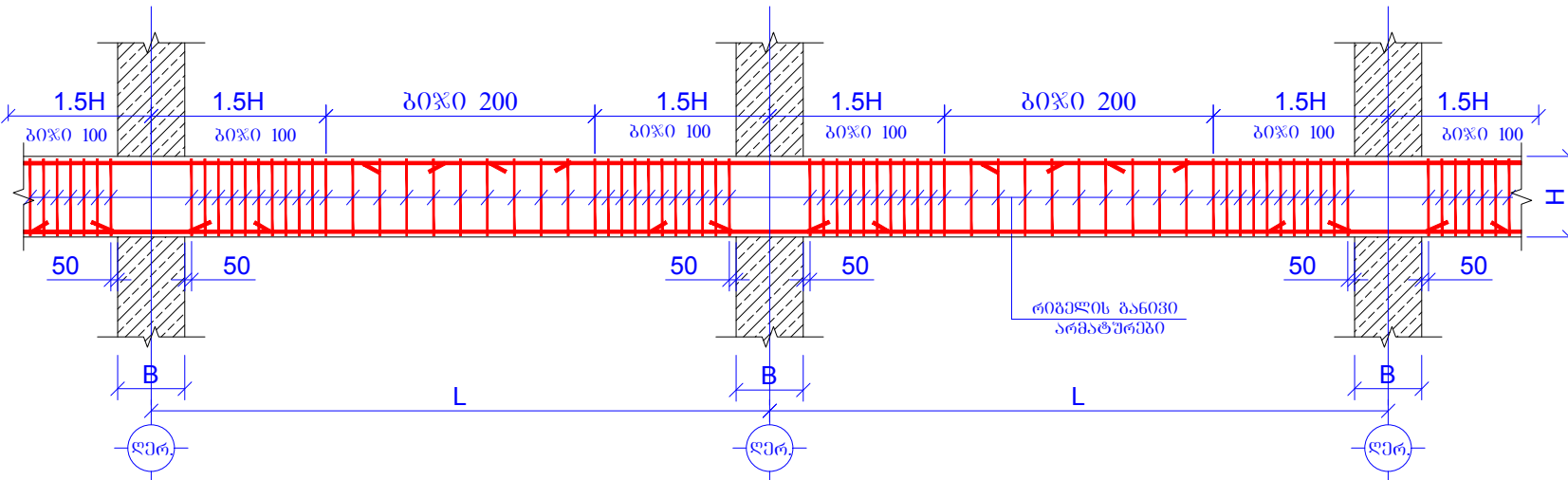

რიგელის არმატურის
ნაანკერების კვანძი

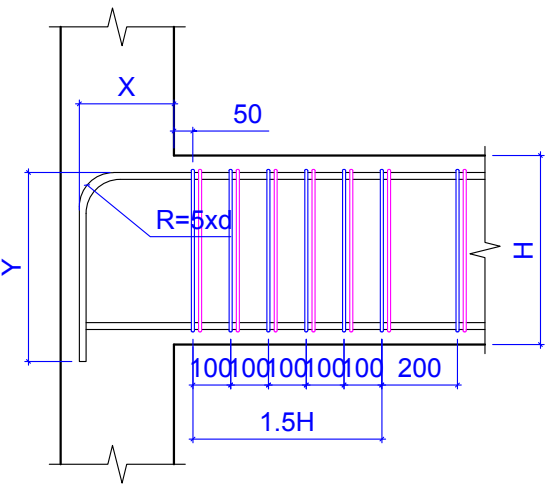

X+Y=50xD
სადაც D არის არმატურის დიამეტრი
მაგ:
18 არმატურისთვის X+Y უნდა იყოს
50X18=900მმ
სასაშუალოდ თუ X იქნება 50D ნახევარი ,
ანუ დასაანკერებელი არმატურის ნახევარი
სწორ უბანზე დაანკერდება და დანარჩენი
ჩაიღუნება სვეტის ან კედლის ტანში.

ფორმატი	A-3	ლაკვეთის №
თბილისი 2019 წ.		

დამკვეთი:	შ.პ.ს. "იდეა მედიკიშვილი"
შ.პ.ს. "იდეა მედიკიშვილი"	
მისამართი: საბურთალოს რაიონი, ვაჟა-ფშაველას გამზირი, მ.კ.კორნაძის ქ. 28ა, ბინა 31	
ID: 405106745	
e-mail: ilia@ideacity.ge	

მრავალფუნქციური სახეობის ნახაზი
რიგელის არმატურის სქემატი

თანამდებობა	გვარი	ხელმოწერა
დირექტორი	რ. მინაძე	
მთ. არქიტექტ.	ზ. ბაღატიშვილი	
მთ. კონსტრუქტ.	ბ. ბარბაქაძე	მ. მინაძე
შეშ. კონსტრუქტ.	ბ. ყოგიაშვილი	ბ. ყოგია

დსახელწოდება	მასშტაბი
კონსტრუქციები	

სტადია	ფურცელი	ფურცლები
მ.პ.	კ-301	---

ზღუდარის მოწყობის დეტალი

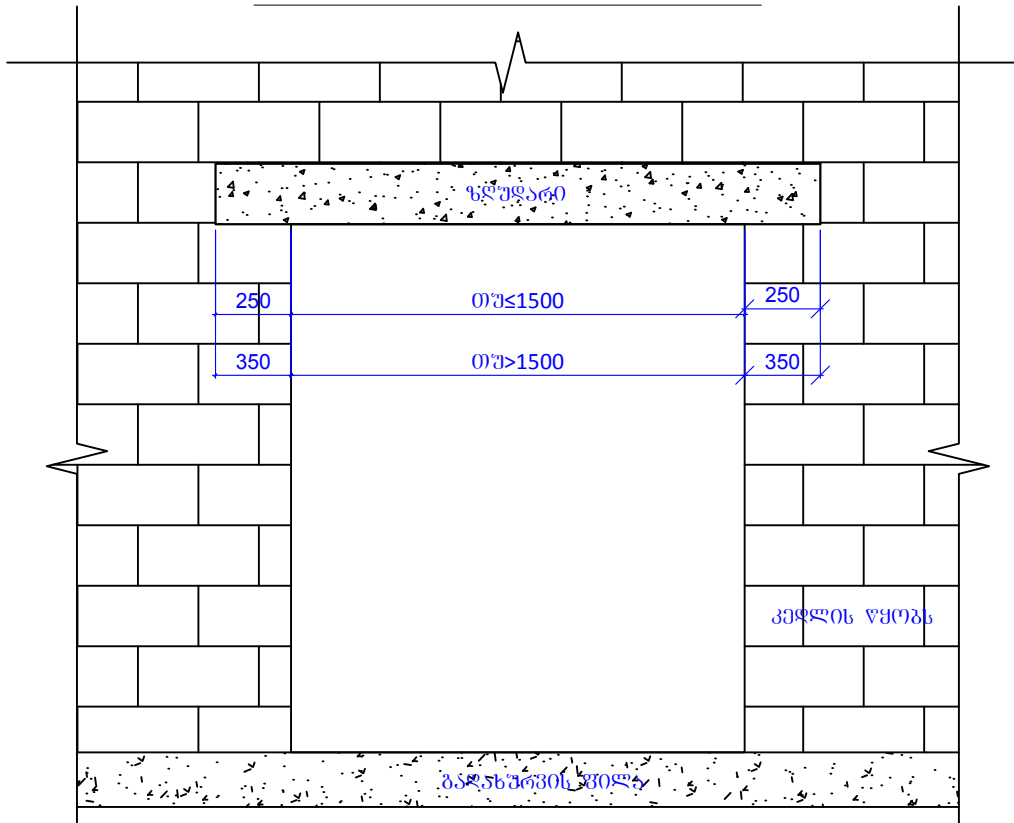

კედლის წყობის დაარმირების ვრცელხედი

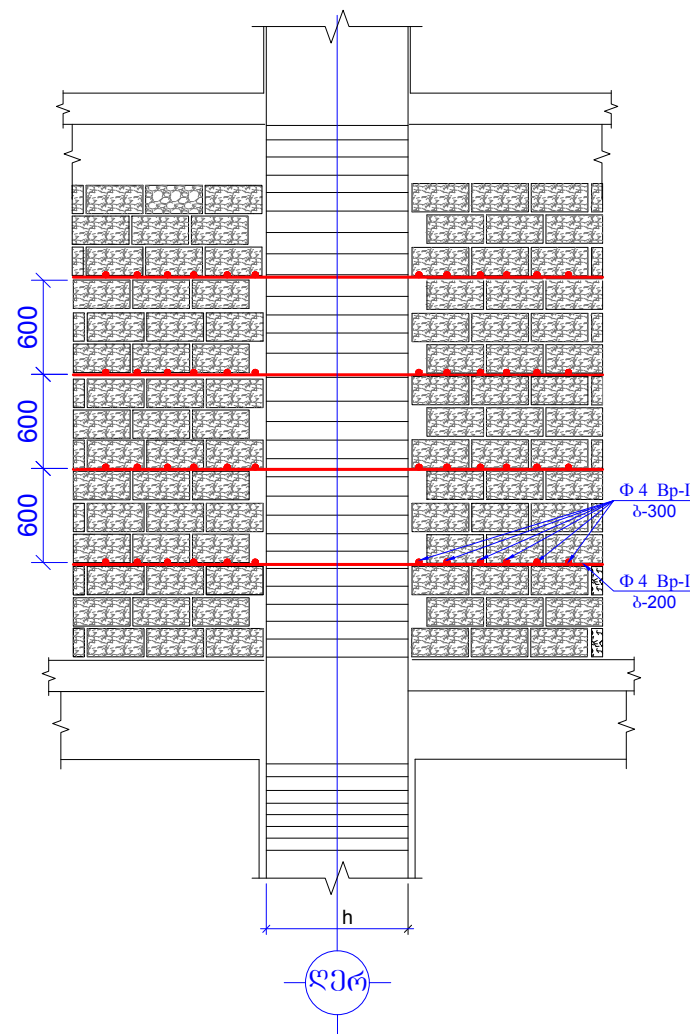

რ.ბ. გაღასურვის ფილაში ღიოგის გაძლიერების სქემა

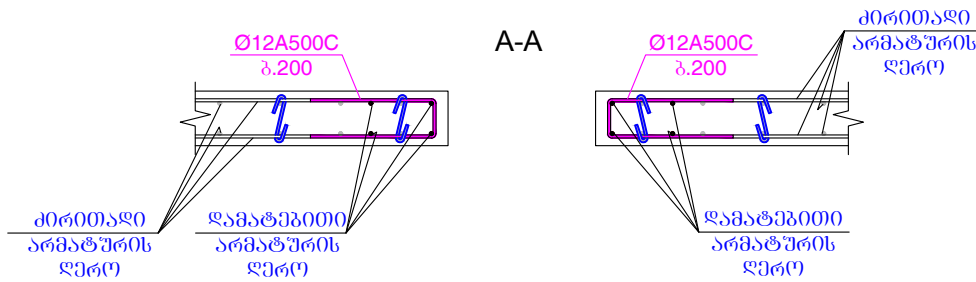
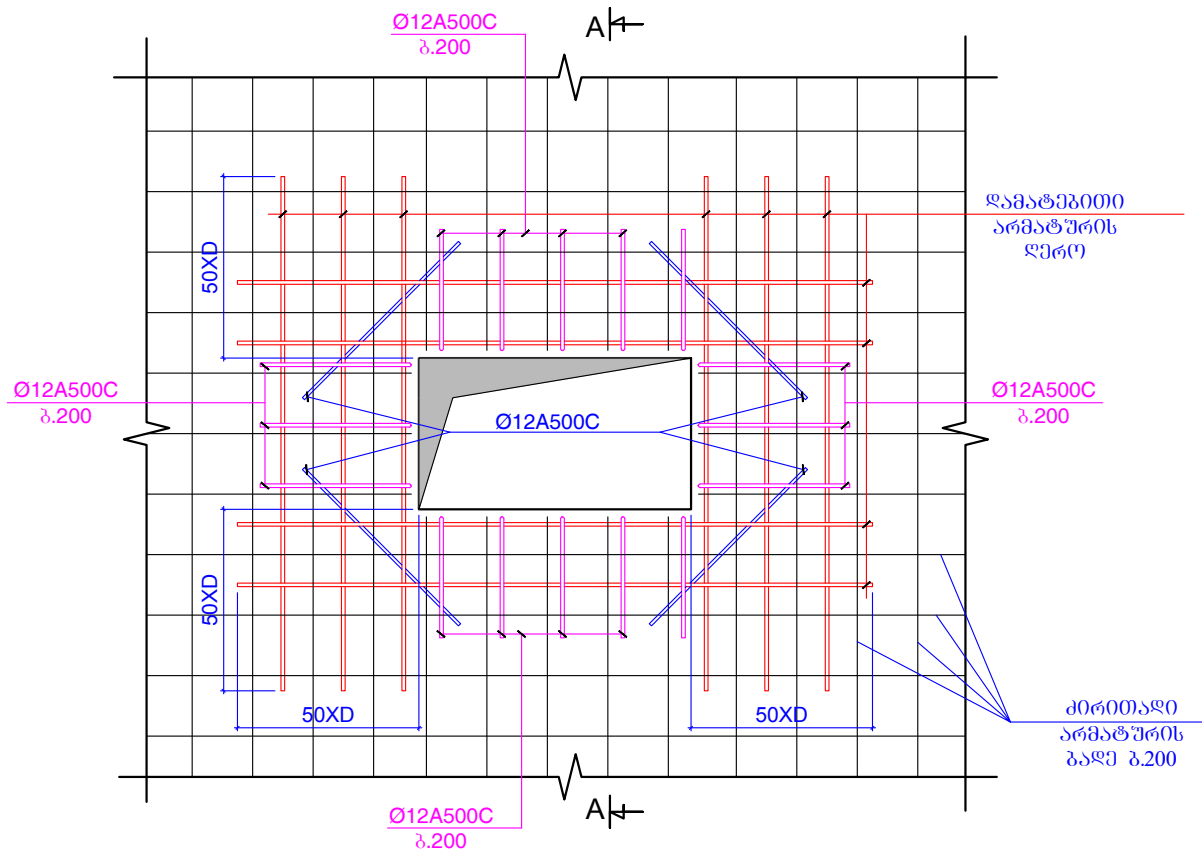

შენიშვნა:
გაძლიერება უნდა მოხდეს მიწიდან
იმავე ღიამეტრის არმატურით
ორივე შრეში, ღამეტრის მიწიდან
იმდენი არმატურის ღერო რამდენიც
ჩაჭრაც გახდა საჭირო.

ფორმატი	A-3	დაკვეთის №
თბილისი 2019 წ.		

დაკვეთი:
შ.პ.ს. "იდეა მედიკიშვილი"
შ.პ.ს. "იდეა მედიკიშვილი"
მისამართი: საბურთალოს რაიონი, ვაჟა-ფშაველას გამზირი, II კმ, კორპ. 28ა, ბინა 31
ID: 405106745
e-mail: ilia@ideacity.ge

მრავალფუნქციური საცხოვრებელი სახლი
ბლოკის კედლის მოწყობის სქემა; ღიოგის გაძლიერების სქემა;

თანამდებობა	გვარი	ხელმოწერა
დირექტორი	რ. მინაძე	
მთ. არქიტექტ.	ზ. ბაღათური	
მთ. კონსტრუქტ.	ბ. ბარბაქაძე	ჭ. ჯიქაძე
შემს. კონსტრუქტ.	ბ. ყოგიაშვილი	ბ. ყოგიაშვილი

დასახელება	მასშტაბი
კონსტრუქციები	

სტადია	ფურცელი	ფურცლები
მ.პ.	კ-302	---

რკინაბეტონის ჯამური ხარჯი

დიამეტრი	8A240C	10A500C	12A500C	14A500C	18A500C	20A500C	22A500C	25A500C	28A500C		B25	B7.5
რაოდენობა (კგ);(მ³)	57133	65660	280408	69867	69808	2160	29969	54096	22466		6043	90
ჯამი												
არმატურა A500C	594434	A500C (ტ)									594.434	ტონა
არმატურა A240C	57133	A240C (ტ)									57.133	ტონა
ბეტონი B25(მ³)	6043.0	B25(მ³)									6043.0	მ³
ბეტონი B7.5(მ³)	90.0	B7.5(მ³)									90.0	მ³
სულ არმატურა											651.57	ტონა
სულ ბეტონი											6133.00	მ³

ფორმატი	A-3	ლაკვეთის №
თბილისი 2019 წ.		

ლაკვეთი:
შ.პ.ს. "იდეა მელიქიშვილი"
შ.პ.ს. "იდეა მელიქიშვილი"
<div></div> <div>მისამართი:საქართველო,ქ.თბილისი, ვაკე-საბურთალოს რაიონი,ვაჟა-ფშაველას გამზირი, II კვ.,კორპ.28ბ,ბინა 31 ID:405106745 e-mail: ilia@ideacity.ge</div>

მრავალფუნქციური საცხოვრებელი სახლი
რკინაბეტონის ჯამური ხარჯი

თანამდებობა	გვარი	ხელმოწერა
დირექტორი	რ. მიძაძე	
მთ. არქიტექტ.	ზ. ბალათური	
მთ.კონსტრუქტ.	ბ. ბარბაქაძე	გ.გ.გ.გ.გ.
შემს.კონსტრუქტ.	ბ. ყოგიაშვილი	ბ.ყ.ყ.

დასახელება	მასშტაბი
კონსტრუქციები	

სტადია	ფურცელი	ფურცლები
მ.პ.	კ-303	---